

**SBA**  
E N G E N H A R



**ENVELOPE Nº 01 - HABILITAÇÃO**

**TOMADA DE PREÇO Nº 002/2019 - TJAM**

**SBA ENGENHARIA LTDA**

**CNPJ nº. 05.935.456/0001-67**

**END.: RUA FRANCO DE SÁ, Nº 270, SALAS 606/607 – ED.  
AMAZON TRADE CENTER, BAIRRO SÃO FRANCISCO,  
MANAUS/AM.**

**DATA DA ABERTURA: 12/12/2019 ÀS 09:00h**

A

A

A

A



Rua Franco de Sá, nº 270, Sala 606/607 - Ed. Amazon Trade Center - Bairro São Francisco  
Manaus/Am - Cep.: 69079-210 - Fone: (92) 3663-3613 / 3663-2482 - Cel.: (92) 99116-4496

E-mail: [sbaeng@sbaengenharia.com.br](mailto:sbaeng@sbaengenharia.com.br) - Site: [www.sbaengenharia.com.br](http://www.sbaengenharia.com.br)

CNPJ: 05.935.456/0001-67

**TRIBUNAL DE JUSTIÇA DO ESTADO DO AMAZONAS**  
**COMISSÃO PERMANENTE DE LICITAÇÃO (CPL)**  
**Edital de Tomada de Preços Nº 002/2019-TJAM**

### ÍNDICE

<b>CRC e Situação do Fornecedor - SICAF .....</b>	<b>001</b>
<b>HABILITAÇÃO JURÍDICA.....</b>	<b>003</b>
• Cédula de Identidade dos Sócios .....	004
• Contrato Social .....	007
• Última Alteração Contratual Consolidada .....	012
<b>REGULARIDADE FISCAL E TRABALHISTA .....</b>	<b>019</b>
• CNPJ.....	020
• Prova de Inexistência no Cadastro de Contribuintes Estadual .....	022
• Prova de Cadastro de Contribuinte Municipal .....	023
• Certidão Negativa de Tributos Federais, Dívida Ativa da União e Previdência Social .....	024
• Certidão Negativa de Débitos Fazenda Estadual .....	025
• Certidão Negativa de Débitos Fazenda Municipal .....	026
• Certificado de Regularidade do FGTS .....	027
• Certidão Negativa de Débito Trabalhista (CNDT).....	028
<b>QUALIFICAÇÃO TÉCNICA .....</b>	<b>029</b>
• Certidão de Registro e Quitação da Empresa .....	030
• Certidão de Registro e Quitação de Pessoa Física - Artur Henrique .....	033
• Certidão de Registro e Quitação de Pessoa Física - João Luiz Pellegrin de Almeida.....	034
• Certidão de Registro e Quitação de Pessoa Física - José Antonio Pellegrin de Almeida ...	035
• Certidão de Registro e Quitação de Pessoa Física - José Carlos de Almeida .....	036
• Certidão de Registro e Quitação de Pessoa Física - Luis Sergio Gatti de R. Ferreira.....	037
• Certidão de Registro e Quitação de Pessoa Física - Cláudio Henrique F. França .....	038
• Certidão de Registro e Quitação de Pessoa Física - Jorge Alves Aon.....	039
<b>ATESTADO DE CAPACIDADE TÉCNICO PROFISSIONAL E OPERACIONAL .....</b>	<b>040</b>
• Certidão Acervo Técnico Nº 492562/2016 TRIBUNAL DE JUSTIÇA/RR.....	041
• Certidão Acervo Técnico Nº 938728/2017 REFORMA EMP.ROMA .....	093
• Última Alteração Contratual - Prova de Sociedade do Eng. José Carlos de Almeida .....	098
• Indicação da Equipe Técnica .....	105
• Declaração que conhece as condições do local da obra.....	106
<b>QUALIFICAÇÃO ECONOMICO-FINANCEIRA .....</b>	<b>107</b>
• Balanço Patrimonial 2018 .....	108
• Declaração com indicando das páginas e numero do Livro Diário .....	122
• Declaração de Escrituração Contábil, Fiscal, pessoal e Regular .....	123
• Termo de Abertura e Encerramento do Livro Diário .....	124
• Balanço Patrimonial 2018 .....	126

- Certidão Simplificada..... 140
- Página do balanço patrimonial demonstrando Capital Social ..... 142
- Certidão Negativa de Falência e Recuperação de Crédito ..... 143
- Certidão de Regularidade do Contador ..... 144

**DOCUMENTAÇÃO COMPLEMENTAR ..... 145**

- Declaração Conjunta de Inexistência de impedimento legal ..... 146
- Declaração de Elaboração Independente de Proposta..... 147
- Termo de Encerramento ..... 148

*Handwritten signatures and initials in blue ink:*  
- Top right: "RV" and "ML"  
- Middle right: "C" and "D"  
- Bottom right: "P" and "E"  
- Bottom center: "P"  
- Bottom left: "P"





Ministério da Economia  
Secretaria Especial de Desburocratização, Gestão e Governo Digital  
Secretaria de Gestão

Sistema de Cadastramento Unificado de Fornecedores - SICAF

**Certificado de Registro Cadastral - CRC**

(Emissão conforme art. 17 da Instrução Normativa nº 03, de 26 abril de 2018)

CNPJ: 05.935.456/0001-67  
Razão Social: SBA ENGENHARIA LTDA

Atividade Econômica Principal:  
4120-4/00 - CONSTRUÇÃO DE EDIFÍCIOS

Endereço:  
RUA FRANCO DE SA -ED AMZON TRADE CENTER, 270 - SALA 606 - SAO FRANCISCO  
- Manaus / Amazonas

Observações:

A veracidade das informações poderá ser verificada no endereço [www.comprasgovernamentais.gov.br](http://www.comprasgovernamentais.gov.br).  
Este certificado não substitui os documentos enumerados nos artigos 28 a 31 da Lei nº 8.666, de 1993.

Emitido em: 02/12/2019 17:20

1 de 1  
001

Handwritten signatures and stamps in blue ink, including a circular stamp with the text "VISTO" and "SERV".



Ministério da Economia  
Secretaria Especial de Desburocratização, Gestão e Governo Digital  
Secretaria de Gestão

Sistema de Cadastramento Unificado de Fornecedores - SICAF

**Declaração**

Declaramos para os fins previstos na Lei nº 8.666, de 1993, conforme documentação registrada no SICAF, que a situação do fornecedor no momento é a seguinte:

**Dados do Fornecedor**

CNPJ: 05.935.456/0001-67  
Razão Social: SBA ENGENHARIA LTDA  
Nome Fantasia: SBA ENGENHARIA  
Situação do Fornecedor: Credenciado Data de Vencimento do Cadastro: 13/03/2020

**Ocorrências e Impedimentos**

Ocorrência: Nada Consta  
Impedimento de Licitar: Nada Consta

**Níveis cadastrados:**

I - Credenciamento

II - Habilitação Jurídica

III - Regularidade Fiscal e Trabalhista Federal

Receita Federal e PGFN	Validade:	04/02/2020
FGTS	Validade:	17/12/2019
Trabalhista ( <a href="http://www.tst.jus.br/certidao">http://www.tst.jus.br/certidao</a> )	Validade:	29/05/2020

IV - Regularidade Fiscal Estadual/Distrital e Municipal

Receita Estadual/Distrital	Validade:	26/12/2019
Receita Municipal	Validade:	20/01/2020

V - Qualificação Técnica

VI - Qualificação Econômico-Financeira

Validade: 31/05/2020



Esta declaração é uma simples consulta e não tem efeito legal

Emitido em: 02/12/2019 17:19

CPF: 340.180.346-87 Nome: JOSE CARLOS DE ALMEIDA

Ass: \_\_\_\_\_

1 de 1

002

# Habilitação Jurídica



003

P

||

rk

u  
d  
k

o

o

9ª TABELA DE NOTAS - CARTÓRIO ABBRU  
 Real Ana de Fátima Abreu Chagas - Tabela - www.cartorioabru.com.br  
 Rua Marciano Armond nº 307 - Adriaópolis - Minas-AM - www.cartorioabru.com.br

AUTENTICO a presente fotocópia por conter com o documento original apresentado. Dou Fé Em 15/02/2019. Data/Hora 10/12/2019. Em 15/02/2019 Emitido por MARIA PINHEIRO DA SILVA SANTOS - ESCREVENTE AUTORIZADA SELLO ELETRÔNICO DE FISCALIZAÇÃO - TJAM - N AUTENT00453122HVEMLUXF44KE53. Valido o selo cidadão portalseiam com br - Pago R\$ 6,00

SELO ELETRÔNICO DE FISCALIZAÇÃO  
 Nº 15/02/2019  
 MARIA PINHEIRO DA SILVA SANTOS  
 ESCREVENTE AUTORIZADA

República Federativa do Brasil  
 Conselho Federal de Engenharia e Agronomia  
 Carteira de Identidade Profissional

Registro Nacional  
**250587551-0**

Nome  
 JOSE CARLOS DE ALMEIDA

Filiação  
 SEBASTIAO BORGES DE ALMEIDA  
 HELENA OLIVEIRA DE ALMEIDA

C.P.F. Documento de Identidade Tipo Sang.  
 340.180.346-87 M-1.348132 SSP/MG A+

Nascimento Naturalidade UF Nacionalidade  
 01/12/1958 POUSO ALEGRE MG BRASILEIRA

Crea de Registro Emissão Data de Registro  
 CREA-SC 05/08/2014 20/08/1985

Ass. Presidente *[Assinatura]* Registro no Crea  
 SC S1 020112-6



Título Profissional  
 Engenheiro Civil

Ass. do Profissional  
*[Assinatura]*

Vale como Documento de Identidade e tem Fé Pública (5ª de art. 56 da Lei nº 5194 de 24/12/66 e Lei nº 6206 de 07/05/75)



*[Handwritten marks: A, N, RR, C, P, K, @]*

9<sup>o</sup> TABELA DE NOTAS - CARTÓRIO ABREU  
 Rua Manoel Antonio, n. 309 - Adm. Jussara, Manaus-AM - www.cartorioabreu.com.br  
 Autentico a presente fotocópia por conferir com o documento apresentado. Dou Fé em Testemunho da Verdade. Data/Hora 10/12/2019 15:32:35 Emitido por MARIA PINHEIRO DA SILVA SANTOS - ESCRIVENTE AUTORIZADA SELO ELETRÔNICO DE FISCALIZAÇÃO - TJAM - N. AUTENT004531HSV7N9KN22G10G97  
 Valido o selo cidadão portaiseloam.com.br - Pago R\$ 6,00

SELO ELETRÔNICO DE FISCALIZAÇÃO  
 MARIA PINHEIRO DA SILVA SANTOS  
 ESCRIVENTE AUTORIZADA



República Federativa do Brasil  
 Conselho Federal de Engenharia, Arquitetura e Agronomia  
 Carteira de Identidade Profissional Registro Nacional  
 040964104-9

Nome  
 JOSE ANTONIO PELLEGRIN DE ALMEIDA

Filiação  
 JOSE CARLOS DE ALMEIDA  
 SILVIA MARIA PELLEGRIN DE ALMEIDA

C.P.F. Documento de Identidade Tipo Sang.  
 859.946.772-72 MG-12.849.517 SSP/NG A+

Nascimento Naturalidade UF Nacionalidade  
 19/03/1987 POUSO ALEGRE MG BRASILEIRA

Crea de Registro Emissão Data de Registro  
 CREA-AM 06/07/2011 19/05/2011

Ass. Presidente [Assinatura] Registro no Crea  
 17320

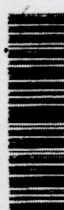

Título Profissional  
 Engenheiro Civil

Ass. do Profissional  
 Jose Antonio Pellegrin de Almeida

Valer como Documento de Identidade a teor da Lei Pública (S.º do art. 56 da Lei nº 5194 de 24/12/98 e Lei nº 8205 de 07/05/75)

CARTÓRIO ABREU  
 9<sup>o</sup> TABELA DE NOTAS  
 Rua Paraíba, nº 250 - Adm. Jussara - Manaus - AM - Fone: (31) 2129-0099  
 Rua Manoel Antonio, nº 309 - Adm. Jussara - Manaus - AM - Fone: (31) 2129-0099  
 Autentico a presente fotocópia por conferir com o documento a qual se refere do que dou Fé  
 SELO ELETRÔNICO DE FISCALIZAÇÃO - TJAM - N. BA226916-18  
 Cd E429-C6FC-FD45-D8BF-Valido o selo www.reloam.com.br  
 Manaus (AM), 17 de Abril de 2015.  
 JESSICA KAROLINE M. DE ANDRADE  
 ESCRIVENTE AUTORIZADA  
 Pago: R\$ 4,25 + 014,188

9<sup>o</sup> TABELA DE NOTAS  
 JESSICA KAROLINE M. DE ANDRADE  
 ESCRIVENTE AUTORIZADA

Handwritten notes and stamps: RT, N, VISTO SBA/AM, and other illegible marks.

**CONFEA** CREA



República Federativa do Brasil  
Serviço Público Federal  
Conselho Federal de Engenharia e Agronomia  
Conselho Regional de Engenharia e Agronomia  
Carteira de Identidade Profissional

**CREA-AM**  
Registro Crea Nº  
24457

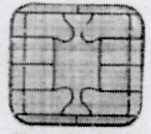

Nome  
**JOÃO LUIZ PELLEGRIN DE ALMEIDA**

Data do Registro no Crea-AM  
01/06/2015

Título Profissional  
**ENGENHEIRO CIVIL**



Registro Nacional  
0414417518  
Data de Emissão  
13/06/2017

*[Signature]*  
Presidente do Confea

*[Signature]*  
Presidente do Crea-AM

Vale como Documento de Identidade em todo o território nacional e tem Fé Pública, conforme o § 2º do art. 56 da Lei nº 5.194 de 24/12/66 e Lei nº 6.206 de 07/05/75.

**9ª TABELA DE NOTAS - CARTÓRIO ABREU**  
Bel \* Ana de Fátima Abreu Chagas - Tabela - www.cartorioabreu.com.br  
Rua Marciano Armond, nº 307 - Adrianópolis - Manaus-AM - www.cartorioabreu.com.br

AUTENTICO a presente fotocópia por conferir com o documento a mim apresentado Dou Fé  
Em 30 Testemunho da verdade Data/Hora 10/12/2019  
15 32 46 Emitido por MARIA PINHEIRO DA SILVA SANTOS -  
ESCREVENTE AJTORIZADA SELO ELETRÔNICO DE FISCALIZAÇÃO - TJAM - N  
AUTENT004531VNLXZRKC6E0BXS86  
Valide o selo cid:daoportalseoam.com.br - Pago R\$ 6,00

*[QR Code]*

*[Circular Stamp: MARIA PINHEIRO DA SILVA SANTOS, Escrevente Autorizada]*

**CONFEA** CREA

República Federativa do Brasil  
Serviço Público Federal  
Conselho Federal de Engenharia e Agronomia  
Conselho Regional de Engenharia e Agronomia  
Carteira de Identidade Profissional

Crea de Registro  
**CREA-AM**

Nome  
**JOÃO LUIZ PELLEGRIN DE ALMEIDA**

Filiação  
**SILVIA MARIA PELLEGRIN DE ALMEIDA  
JOSÉ CARLOS DE ALMEIDA**

Nascimento 10/11/1990 CPF 011.467.382-93 Doc. de Identidade 18288472 SSP

Nacionalidade  
**BRASILEIRA**

Naturalidade  
**MANAUS AM**

Tipo Sang. Título de Eleitor  
034357152275

PIS/PASEP

*João Luiz P. de Almeida*  
Assinatura do Profissional



**CONTRATO SOCIAL POR TRANSFORMAÇÃO DE EMPRESA INDIVIDUAL DE RESPONSABILIDADE LIMITADA-EIRELI EM SOCIEDADE EMPRESARIAL LTDA**

JOSE CARLOS DE ALMEIDA, brasileiro, engenheiro, casado em regime de comunhão parcial de bens, portador da cédula de Identidade RG n.º M-1348132 SSP/MG e CPF/MF. n.º 340.180.346-87, residente e domiciliado na Alameda Flavio de Carvalho, n.º 09, Quadra 06, Condominio Itaporanga III, Bairro Ponta Negra, Manaus/AM, CEP 69049-630; titular da empresa J C DE ALMEIDA ENGENHARIA – EIRELI, com sede na Rua Franco de Sá, n.º 270, sala 606, Edifício Amazon Trade Center, Bairro de São Francisco, Manaus/AM, CEP 69079-210, inscrito na Junta Comercial do Estado do Amazonas sob o n.º NIRE 13600012132 e no CNPJ/MF sob o n.º 05.935.456/0001-67, ora transforma seu registro de Empresa Individual de Responsabilidade Limitada - EIRELI em Sociedade Empresaria Limitada, uma vez que admite neste ato os sócios JOSE ANTONIO PELLEGRIN DE ALMEIDA, brasileiro, engenheiro, solteiro, nascido em 19.03.1987, portador da cédula de identidade RG n.º 12.849.517 SSP/MG e CPF/MF n.º 859.946.772-72, residente e domiciliado na Alameda Flavio de Carvalho, n.º 09, Quadra 06, Condominio Itaporanga III, Bairro Ponta Negra, Manaus/AM, CEP 69049-630 e JOÃO LUIZ PELLEGRIN DE ALMEIDA, brasileiro, empresário, solteiro, nascido em 10.11.1990, portador da cédula de identidade RG n.º 18.288.472 SSP/AM e CPF/MF n.º 011.467.382-93; residente e domiciliado na Alameda Flavio de Carvalho, n.º 09, Quadra 06, Condominio Itaporanga III, Bairro Ponta Negra, Manaus/AM, CEP 69049-630, passando a constituir o tipo jurídico SOCIEDADE LIMITADA, a qual se rege, doravante, pelo presente CONTRATO SOCIAL, ao qual se obriga mutuamente todos os sócios.

**Denominação, sede e filiais**

**Cláusula primeira** – A sociedade girará sob a denominação de SBA ENGENHARIA LTDA, a qual assume integralmente o ativo e passivo da empresa J C ALMEIDA ENGENHARIA – EIRELI, e terá sede na Rua Franco de Sá, n.º 270, sala 606, Edifício Amazon Trade Center, Bairro de São Francisco, Manaus/AM, CEP 69079-210

**Parágrafo único** – A critério dos sócios e na medida da necessidade, a sociedade poderá abrir outras filiais, escritórios e representações em qualquer localidade do território nacional e/ou do exterior, conforme conveniência e oportunidade para a sociedade, por deliberação tomada em Reunião de Quotistas.

**Objeto social e prazo de duração**

**Cláusula segunda** – A sociedade tem por objeto:

- a) Construção de Edifícios (CNAE 4120-4/00)
- b) Administração de Obras (CNAE 4399-1/01)
- c) Serviços especializados para construção não especificados anteriormente (CNAE 4399-1/99)
- d) Sistema de isolamento acústico e térmico (CNAE 4329-1/05)
- e) Obras de terraplenagem (CNAE 4313/4-00)
- f) A participação em outras sociedades, comerciais ou civis, como sócia quotista ou acionista. (6463-8/00)

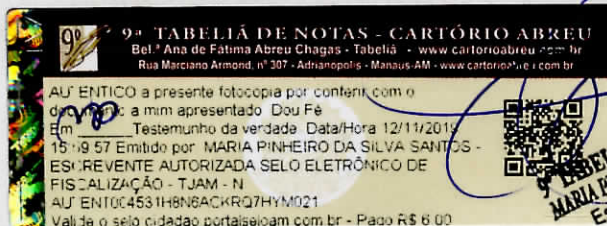

**Cláusula terceira** – A sociedade iniciou suas atividades em 10.10.2003 e o prazo de duração é por tempo indeterminado.

### Capital social

**Cláusula Quarta** – O capital social é de R\$ 5.010.000,00 (cinco milhões e dez mil reais), representado por 5.010.000 (cinco milhões e dez mil) quotas com valor nominal de R\$ 1,00 (um real) cada uma, totalmente subscrito e integralizado em moeda corrente legal do país e assim distribuídas entre os quotistas:

SOCIOS	QUANTIDADE DE QUOTAS	VALOR EM REAIS (R\$)
JOSE CARLOS DE ALMEIDA	5.000.000	5.000.000,00
JOSE ANTONIO PELLEGRIN DE ALMEIDA	5.000	5.000,00
JOÃO LUIZ PELLEGRIN DE ALMEIDA	5.000	5.000,00
TOTAL	5.010.000	5.010.000,00

**Parágrafo primeiro** – A responsabilidade de cada sócio é restrita ao valor de suas quotas, mas todos respondem solidariamente pela integralização do capital social.

**Parágrafo segundo** – A cada quota corresponde um voto nas deliberações dos quotistas.

### Reuniões de quotistas

**Cláusula quinta** – Os quotistas reunir-se-ão quando necessário, mediante convocação por escrito ou pessoalmente, com 10 (dez) dias de antecedência, especificando o dia, a hora e o local da reunião, bem como a ordem do dia, observando-se que apenas sobre ela poderá haver deliberação, a menos que o outro quotista acorde diferentemente. Das reuniões far-se-ão as respectivas atas e as deliberações dependerão da aprovação do quotista representando a maioria do capital social.

**Parágrafo primeiro** – A convocação será dispensada quando presentes à respectiva reunião os quotistas representando a totalidade do capital social.

**Parágrafo segundo** – Qualquer quotista poderá ser representado por procurador, sendo então considerado presente à reunião.

**Parágrafo terceiro** – As reuniões serão presididas pelo quotista que representa a maioria do capital social.

### Administração da Sociedade

**Cláusula sexta** – A administração da sociedade será exercida isoladamente pelo sócio JOSE CARLOS DE ALMEIDA, anteriormente qualificado,

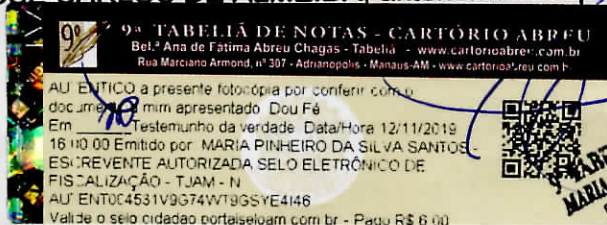

**Parágrafo primeiro** – Caberá aos administradores e/ou aos procuradores constituídos em nome da sociedade, a prática dos atos necessários ou convenientes à administração da mesma, para tanto dispondô eles, entre outros poderes, dos necessários para:

- (a) zelar pela observância da lei e deste Contrato Social;
- (b) representar a sociedade em juízo e fora dele, ativa ou passivamente, perante terceiros, quaisquer repartições públicas, autoridades federais, estaduais ou municipais, bem como autarquias, sociedades de economia mista e entidades paraestatais; e
- (c) administrar, orientar e dirigir os negócios sociais.

**Parágrafo segundo** – As procurações outorgadas em nome da sociedade serão assinadas por um dos administradores e, além de mencionarem expressamente os poderes conferidos, deverão, com exceção daquelas para fins judiciais, conter um período de validade não superior a 1 (um) ano.

**Parágrafo terceiro** – São expressamente vedados, sendo nulos e inoperantes com relação à sociedade, os atos de qualquer dos quotistas, diretores, procuradores, empregados ou funcionários que a envolverem em obrigações relativas a negócios ou operações estranhas ao objeto social, tais como fianças, avais, endossos ou quaisquer outras garantias em favor dos próprios sócios quotistas ou de terceiros.

#### Remuneração dos quotistas

**Cláusula sétima** – Os quotistas representando a totalidade do capital social poderão deliberar para si, em Reunião de Quotistas, uma retirada mensal, a título de “Pro-Labore”, desde que dentro dos limites permitidos pela legislação fiscal vigente, a qual poderá ser levada a débito da conta de “despesas gerais” da sociedade.

#### Direito de preferência

**Cláusula oitava** – Os Quotistas têm direito de preferência na subscrição de novas quotas, na proporção de suas respectivas participações no capital social da sociedade. O Quotista que pretender ceder ou transferir qualquer de suas quotas representativas do capital social da sociedade deverá notificar ao outro quotista para que este manifeste sua intenção, ou não, de adquirir parcial ou totalmente as quotas ofertadas, dentro do prazo decadencial de trinta dias consecutivamente contados a partir do recebimento da notificação.

**Parágrafo primeiro** – Obrigatoriamente, da Notificação de que trata esta Cláusula constarão todas as condições necessárias para que o outro quotista possa manifestar sua intenção, ou não de adquirir as quotas ofertadas.

**Parágrafo segundo** – O quotista ofertante ficará livre para alienar, a terceiro interessado, somente as quotas ofertadas sobre as quais o outro quotista não tiver manifestado intenção de adquirir.

**Parágrafo terceiro** – Em qualquer circunstância, toda e qualquer cessão, transferência ou alienação a qualquer título de quotas representativas do capital

9ª TABELA DE NOTAS - CARTÓRIO ABREU

Bel.ª Ana de Fatima Abreu Chagas - Tabela - www.cartorioabreu.com.br

Rua Marciano Armond, nº 307 - Adrianópolis - Manaus AM - www.cartorioabreu.com.br

AUTENTICADO a presente fotocópia por conferir com o documento a mim apresentado. Dou Fé  
Em \_\_\_\_\_ Testemunho da verdade. Data/Hora 12/11/2019  
16:04:25 Emitido por MARIA PINHEIRO DA SILVA SANTOS  
ESCRITURANTE AUTORIZADA SELLO ELETRÔNICO DE FISCALIZAÇÃO - TJAM - N  
AUTENTICADO: 4531E15ZCB239RH45860  
Válido e selo eletrônico disponível em www.br - Preço R\$ 6,00

9ª TABELA DE NOTAS  
MARIA PINHEIRO DA SILVA SANTOS  
Escrivente Autorizada

009

social da sociedade dependem do consentimento prévio, expresso e específico de todos os quotistas, sem o qual serão consideradas nulas, inoperantes e de nenhum efeito.

### Exercício social, demonstrações financeiras e lucros

**Cláusula nona** – O exercício social terá início em 1º de janeiro e terminará em 31 de dezembro de cada ano. Ao fim de cada exercício e correspondente ao mesmo, será levantado um balanço patrimonial e preparada a conta de lucros e perdas.

**Parágrafo único** – Os lucros líquidos anualmente obtidos terão a aplicação que lhes for determinada pelos quotistas representando a totalidade do capital social, em Reunião de Quotistas, garantida a todos os quotistas sua participação proporcional. Nenhum dos quotistas terá direito a qualquer parcela dos lucros até que seja adotada deliberação expressa sobre a sua aplicação.

### Liquidação e dissolução da sociedade

**Cláusula décima** – A retirada, morte, interdição ou exclusão de qualquer dos quotistas não dissolverá a sociedade, que prosseguirá com o remanescente, a menos que este resolva liquidá-la. Os haveres do quotista retirante, morto, interdito ou excluído serão calculados com base no último balanço geral levantado pela sociedade e pagos a seus herdeiros e/ou sucessores no prazo de até seis meses contados do evento, corrigidos monetariamente.

**Cláusula décima primeira** – No caso de liquidação ou dissolução da sociedade, os quotistas, em Reunião de Quotistas, nomearão, entre si, um liquidante com poderes para assim proceder, devendo este agir de acordo com a legislação em vigor na época. Nessas hipóteses, os bens da sociedade serão empregados na liquidação de das obrigações e o remanescente, se houver, será rateado entre os quotistas, na proporção do número de quotas que cada um então possuir.

### Declarações

**Cláusula décima segunda** – Declaram os quotistas que, tendo lido atentamente a todos os termos, condições e cláusulas deste instrumento, o mesmo representa integralmente suas respectivas vontades.

**Cláusula décima terceira** - O Administrador declara, sob as penas da lei, de que não está impedido de exercer a administração da sociedade, por lei especial ou em virtude de condenação criminal, ou por se encontrar sob os efeitos dela, a pena que vede, ainda que temporariamente, o acesso a cargos públicos; ou por crime falimentar, de prevaricação, peita ou suborno, concussão, peculato, ou contra a economia popular, contra o sistema financeiro nacional, contra normas de defesa da concorrência, contra relações de consumo, fé pública, ou propriedade.

### Foro

**Cláusula décima quarta** – Fica eleito o Foro da Comarca de Manaus, Estado do Amazonas, para dirimir toda e qualquer questão oriunda deste instrumento, com a expressa renúncia de qualquer outro, por mais privilegiado que seja.

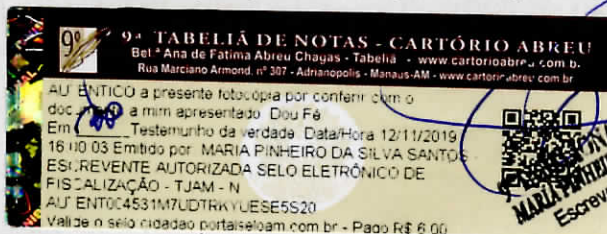

**MARIA PINHEIRO DA SILVA SANTOS**  
Escrivente Autorizada

E, por estarem assim justos e acordados, assinam o presente instrumento, em 3 (três) vias de igual forma e teor, perante as duas testemunhas abaixo assinadas, a tudo presentes.



Manaus, 14 de novembro de 2014



JOSE CARLOS DE ALMEIDA

JOSE ANTONIO PELLEGRIN DE ALMEIDA



João Luiz Pellegrin de Almeida

JOÃO LUIZ PELLEGRIN DE ALMEIDA

Testemunhas:

1

Nome: Roberto Alves Barbosa  
R.G. 7.755.719 SSP/SP

2

Nome: Swami Vivekananda Veras de Souza  
R.G. 1.325.509-6 SSP/AM

ADVOGADO:

Natércia Marreiro de Araújo  
NATÉRCIA MARREIRO DE ARAÚJO  
CAB/AM: 7.615

CARTÓRIO RABELO - 1º OFÍCIO DE NOTAS DE MANAUS - Antonino Rabelo (Tabelião)  
Matriz - Av. Djalma Batista, 327 - (92) 3234-3335 / Suc. - Av. Eduardo Ribeiro, 647 - (92) 3232-8484 - www.cartorioabreu.com.br

SELO ELETRÔNICO DE FISCALIZAÇÃO - FUNETJ AM  
Reconheço e dou fé por veracidade  
JOSE CARLOS DE ALMEIDA  
Selo AY461358-04 - Data/Hora: 12/11/2014 12:27 Cod: 100  
ESCREVENTE AUTORIZADA: MARIA ANHEIRO DA SILVA DE ABREU  
FUNETJ 0,27 FUNDPAM 0,13 FARPAM 0,13 ISS: R\$ 0,13 FARPAM: 0,13  
Cód. de validação: CD09-1049-2014-11-14-12:27:10 www.seloam.com.br

CARTÓRIO RABELO - 1º OFÍCIO DE NOTAS DE MANAUS - Antonino Rabelo (Tabelião)  
Matriz - Av. Djalma Batista, 327 - (92) 3234-3335 / Suc. - Av. Eduardo Ribeiro, 647 - (92) 3232-8484 - www.cartorioabreu.com.br

SELO ELETRÔNICO DE FISCALIZAÇÃO - FUNETJ AM  
Reconheço e dou fé por veracidade  
JOSE ANTONIO PELLEGRIN DE ALMEIDA  
Selo AY461359-02 - Data/Hora: 12/11/2014 12:30 Cod: 100  
ESCREVENTE AUTORIZADA: MARIA ANHEIRO DA SILVA DE ABREU  
FUNETJ 0,27 FUNDPAM 0,13 FARPAM 0,13 ISS: R\$ 0,13 FARPAM: 0,13  
Cód. de validação: CDB2-A7B2-2014-11-14-12:30:10 www.seloam.com.br

CARTÓRIO RABELO - 1º OFÍCIO DE NOTAS DE MANAUS - Antonino Rabelo (Tabelião)  
Matriz - Av. Djalma Batista, 327 - (92) 3234-3335 / Suc. - Av. Eduardo Ribeiro, 647 - (92) 3232-8484 - www.cartorioabreu.com.br

SELO ELETRÔNICO DE FISCALIZAÇÃO - FUNETJ AM  
Reconheço e dou fé por veracidade  
JOÃO LUIZ PELLEGRIN DE ALMEIDA  
Selo AY461360-09 - Data/Hora: 12/11/2014 12:32 Cod: 100  
ESCREVENTE AUTORIZADA: MARIA ANHEIRO DA SILVA DE ABREU  
FUNETJ 0,27 FUNDPAM 0,13 FARPAM 0,13 ISS: R\$ 0,13 FARPAM: 0,13  
Cód. de validação: 842C-52AC-2014-11-14-12:32:10 www.seloam.com.br

UNTA COMERCIAL DE MANAUS - RIO AMAZONAS  
CERTIFICADO DE REGISTRO  
Protocolo: T57009917-2014-11-14-12:32:10  
SBA ENGENHARIA LTDA  
Raimundo Cavaleante Lima  
SECRETÁRIO GERAL

9ª TABELIA DE NOTAS - CARTÓRIO ABREU  
Bel. Ana de Fátima Abreu Chagas - Tabelião - www.cartorioabreu.com.br  
Rua Marciano Armond, nº 397 - Adrianópolis - Manaus-AM - www.cartorioabreu.com.br

AUTENTICADO a presente fotocópia por conter com o  
doc. original a mim apresentado. Dou Fé  
Em 16/11/2014 Testemunho da verdade Data/Hora 12/11/2014  
16:00:08 Emitido por MARIA PINHEIRO DA SILVA SANTOS  
ESCREVENTE AUTORIZADA SELO ELETRÔNICO DE  
FISCALIZAÇÃO - TJAM - N  
AUTENTICADO 4531K1Y0YU52YN6090S00  
Válida o selo cidadão portaiseloam.com.br - Pago R\$ 6,00

MARIA ANHEIRO DA SILVA SANTOS  
Escrevente Autorizada

Cartório do 1º Ofício de Notas  
Maria Anheira Silva de Abreu  
Escrevente Autorizada  
Manaus - Am

Cartório do 1º Ofício de Notas  
Maria Anheira Silva de Abreu  
Escrevente Autorizada  
Manaus - Am

Cartório do 1º Ofício de Notas  
Maria Anheira Silva de Abreu  
Escrevente Autorizada  
Manaus - Am



INSTRUMENTO PARTICULAR DE OITAVA ALTERAÇÃO DA SOCIEDADE  
EMPRESARIAL LIMITADA DENOMINADA SBA ENGENHARIA LTDA  
(N.I.R.E.13200651014 )  
(CNPJ/MF nº 05.935.456/0001-67)

*I Pelo presente instrumento particular*

- a) JOSE CARLOS DE ALMEIDA, brasileiro, engenheiro, casado em regime de comúnhão parcial de bens, portador da carteira de Identidade nº 250587551-0 CREA/SC e CPF/MF. nº 340.180.346-87, residente e domiciliado na Avenida do Turismo, nº 674, Lote 09, Alameda Alfredo Volpi, Condomínio Itaporanga III, Bairro Ponta Negra, Manaus/AM, CEP 69037-005;
- b) JOSE ANTONIO PELLEGRIN DE ALMEIDA, brasileiro, engenheiro, solteiro, nascido em 19.03.1987, portador da carteira de identidade RG nº 12.849.517 SSP/MG e CPF/MF nº 859.946.772-72, residente e domiciliado na Avenida do Turismo, nº 674, Lote 09, Alameda Alfredo Volpi, Condomínio Itaporanga III, Bairro Ponta Negra, Manaus/AM, CEP 69037-005; e
- c) JOÃO LUIZ PELLEGRIN DE ALMEIDA, brasileiro, empresário, solteiro, nascido em 10.11.1990, portador da carteira de identidade RG nº 18.288.472 SSP/AM e CPF/MF nº 011.467.382-93; residente e domiciliado na Avenida do Turismo, nº 674, Lote 09, Alameda Alfredo Volpi, Condomínio Itaporanga III, Bairro Ponta Negra, Manaus/AM, CEP 69037-005;

na qualidade de únicos quotistas da “**SBA ENGENHARIA LTDA**”, sociedade com sede em Manaus, Estado do Amazonas, na Rua Franco de Sá, nº 270, sala 606, Edifício Amazon Trade Center, Bairro de São Francisco, CEP 69079-210, inscrita no CNPJ/MF sob o nº 05.935.456/0001-67, com seus atos constitutivos arquivados na Junta Comercial do Estado do Amazonas – JUCEA sob o nº 13200651014 em sessão de 28.01.2015, tem entre si, certos e ajustados, proceder a uma alteração parcial do contrato social, como segue:

Primeira: Neste ato o sócio JOSE CARLOS DE ALMEIDA, acima qualificado, cede e transfere 6.523.800 (seis milhões, quinhentas e vinte três mil e oitocentas) quotas e direitos inerentes às mesmas que possui no Capital Social da Sociedade, sendo a) 3.261.900 (três milhões, duzentas e sessenta e uma mil e noventas) quotas para o sócio JOSE ANTONIO PELLEGRIN DE ALMEIDA, acima qualificado e b) 3.261.900 (três milhões, duzentas e sessenta e uma mil e noventas) quotas para o sócio JOAO LUIZ PELLEGRIN DE ALMEIDA, acima qualificado. O sócio cedente declara, neste ato, que as quotas ora cedidas e transferidas encontram-se totalmente integralizadas,



livres e desembaraçadas de quaisquer ônus, dúvidas, dívidas e/ou encargos de qualquer natureza.

**Parágrafo único:** A forma e condição de pagamento do valor das quotas supra elencadas, encontra-se pactuadas em avença particular firmada entre as partes

Como consequência do acima avençado, as quotas representativas do capital social passam a ser distribuídas entre os sócios da seguinte forma:

SÓCIOS	QUANTIDADE DE QUOTAS	VALOR EM REAIS (R\$)
JOSE CARLOS DE ALMEIDA	6.550.000	6.550.000,00
JOSE ANTONIO PELLEGRIN DE ALMEIDA	3.275.000	3.275.000,00
JOÃO LUIZ PELLEGRIN DE ALMEIDA	3.275.000	3.275.000,00
TOTAL	13.100.000	13.100.000,00

II Como consequência do acima avençado, o contrato social da **SBA ENGENHARIA LTDA** passa a vigorar com a seguinte redação consolidada:

### CONTRATO SOCIAL DA SBA ENGENHARIA LTDA

#### Denominação, sede e filiais

**Cláusula primeira** – A sociedade gira sob a denominação de **SBA ENGENHARIA LTDA** e tem sede na Rua Franco de Sá, nº 270, sala 606, Edifício Amazon Trade Center, Bairro de São Francisco, Manaus/AM, CEP 69079-210 e as seguintes filiais:

- Filial localizada na cidade de Boa Vista/RR, na Rua Lobo D' Almada, nº 166, bairro São Francisco, CEP 69.305-050, inscrita no CNPJ/MF sob o nº 05.935.456/0002-48 e NIRE nº 14900033896.
- Filial localizada na cidade de Manaus/AM, na Avenida Antoine Lavoisier, nº 213, Loteamento Portinari, Bairro Tarumã, CEP. 69.041-030, inscrita no CNPJ/MF sob o nº 05.935.456/0003-29 e NIRE nº 13900227452.

**Parágrafo único** – A critério dos sócios e na medida da necessidade, a sociedade poderá abrir outras filiais, escritórios e representações em qualquer localidade do território nacional e/ou do exterior, conforme conveniência e oportunidade para a sociedade, por deliberação tomada em Reunião de Quotistas.

#### Objeto social e prazo de duração

**Cláusula segunda** – A sociedade tem por objeto:



Junta Comercial do Estado do Amazonas

Certifico registro sob o nº 990016 em 22/04/2019 da Empresa SBA ENGENHARIA LTDA, Nire 13200651014 e protocolo 190147199 - 13/03/2019. Autenticação: A79736C25F81E6278283D82DF53F19339333DFD3. Alberto Pacheco da Silva Ladeira - Secretário-Geral. Para validar este documento, acesse <http://www.jucea.am.gov.br> e informe nº do protocolo 19/014.719-9 e o código de segurança YthJ Esta cópia foi autenticada digitalmente e assinada em 22/04/2019 por Alberto Pacheco da Silva Ladeira – Secretário-Geral.

ALBERTO PACHECO DA SILVA LADEIRA  
SECRETÁRIO GERAL

pág. 3/8

013

- a) Construção de Edifícios (CNAE 4120-4/00)
- b) Administração de Obras (CNAE 4399-1/01)
- c) Construção de instalações esportivas e recreativas (4299-5/01)
- d) Serviços especializados para construção não especificados anteriormente (CNAE 4399-1/99)
- e) Tratamentos térmicos, acústicos ou de vibração (CNAE 4329-1/05)
- f) Obras de terraplenagem (CNAE 4313/4-00)
- g) Serviços de preparação do terreno não especificados anteriormente (4319-3/00)
- h) Construção de obras de arte especiais (4212-0/00)
- i) Obras de urbanização - ruas, praças e calçadas (4213-8/00)
- j) Obras de montagem industrial (4292-8/02)
- k) Demolição de edifícios e outras estruturas (4311-8/01)
- l) Preparação de canteiro e limpeza de terreno (4311-8/02)
- m) Serviços de engenharia (7112-0/00)
- n) Construção de estações e redes de distribuição de energia elétrica (4221-9/02)
- o) Construção de estações e redes de telecomunicações (4221-9/04)
- p) Construção de redes de abastecimento de água, coleta de esgoto e construções correlatas, exceto obras de irrigação (4222-7/01)
- q) Obras de irrigação (4222-7/02)
- r) Montagem e instalação de sistemas e equipamentos de iluminação e sinalização em vias públicas, portos e aeroportos (4329-1/04)
- s) Instalação e manutenção elétrica (4321-5/00)
- t) Instalações hidráulicas, sanitárias e de gás (4322-3/01)
- u) Impermeabilização em obras de engenharia civil (4330-4/01)
- v) Serviços de pintura de edifícios em geral (4330-4/04)
- w) Aplicação de revestimentos e resinas em interiores e exteriores (4330-4/05)
- x) Atividades técnicas relacionadas à engenharia e arquitetura não especificadas anteriormente (7119-7/99)
- y) a participação em outras sociedades, comerciais ou civis, como sócia quotista ou acionista. (6463-8/00)

**Cláusula terceira** – A sociedade iniciou suas atividades em 10.10.2003 e o prazo de duração é por tempo indeterminado.

#### Capital social

**Cláusula Quarta** – O capital social é de R\$ 13.100.000,00 (treze milhões e cem mil reais), representado por 13.100.000 (treze milhões e cem mil) quotas com valor nominal de R\$ 1,00 (um real) cada uma, totalmente subscrito e integralizado em moeda corrente legal do país e assim distribuídas entre os quotistas:



Junta Comercial do Estado do Amazonas

Certifico registro sob o nº 990016 em 22/04/2019 da Empresa SBA ENGENHARIA LTDA, Nire 13200651014 e protocolo 190147199 - 13/03/2019. Autenticação: A79736C25F81E6278283D82DF53F19339333DFD3. Alberto Pacheco da Silva Ladeira - Secretário-Geral. Para validar este documento, acesse <http://www.jucea.am.gov.br> e informe nº do protocolo 19/014.719-9 e o código de segurança YthJ Esta cópia foi autenticada digitalmente e assinada em 22/04/2019 por Alberto Pacheco da Silva Ladeira – Secretário-Geral.

ALBERTO PACHECO DA SILVA LADEIRA  
SECRETÁRIO GERAL

pág. 4/8  
014

SOCIOS	QUANTIDADE E DE QUOTAS	VALOR EM REAIS (R\$)
JOSE CARLOS DE ALMEIDA	6.550.000	6.550.000,00
JOSE ANTONIO PELLEGRIN DE ALMEIDA	3.275.000	3.275.000,00
JOÃO LUIZ PELLEGRIN DE ALMEIDA	3.275.000	3.275.000,00
TOTAL	13.100.000	13.100.000,00

**Parágrafo primeiro** – A responsabilidade de cada sócio é restrita ao valor de suas quotas, mas todos respondem solidariamente pela integralização do capital social.

**Parágrafo segundo** – A cada quota corresponde um voto nas deliberações dos quotistas.

#### Reuniões de quotistas

**Cláusula quinta** – Os quotistas reunir-se-ão quando necessário, mediante convocação por escrito ou pessoalmente, com 10 (dez) dias de antecedência, especificando o dia, a hora e o local da reunião, bem como a ordem do dia, observando-se que apenas sobre ela poderá haver deliberação, a menos que o outro quotista acorde diferentemente. Das reuniões far-se-ão as respectivas atas e as deliberações dependerão da aprovação do quotista representando a maioria do capital social.

**Parágrafo primeiro** – A convocação será dispensada quando presentes à respectiva reunião os quotistas representando a totalidade do capital social.

**Parágrafo segundo** – Qualquer quotista poderá ser representado por procurador, sendo então considerado presente à reunião.

**Parágrafo terceiro** – As reuniões serão presididas pelo quotista que representa a maioria do capital social.

#### Administração da Sociedade

**Cláusula sexta** – A administração da sociedade será exercida isoladamente pelo sócio JOSE CARLOS DE ALMEIDA, anteriormente qualificado,

**Parágrafo primeiro** – Caberá aos administradores e/ou aos procuradores constituídos em nome da sociedade, a prática dos atos necessários ou convenientes à administração da mesma, para tanto dispondo eles, entre outros poderes, dos necessários para:



- (a) zelar pela observância da lei e deste Contrato Social;
- (b) representar a sociedade em juízo e fora dele, ativa ou passivamente, perante terceiros, quaisquer repartições públicas, autoridades federais, estaduais ou municipais, bem como autarquias, sociedades de economia mista e entidades paraestatais; e
- (c) administrar, orientar e dirigir os negócios sociais.

**Parágrafo segundo** – As procurações outorgadas em nome da sociedade serão assinadas por um dos administradores e, além de mencionarem expressamente os poderes conferidos, deverão, com exceção daquelas para fins judiciais, conter um período de validade não superior a 1 (um) ano.

**Parágrafo terceiro** – São expressamente vedados, sendo nulos e inoperantes com relação à sociedade, os atos de qualquer dos quotistas, diretores, procuradores, empregados ou funcionários que a envolverem em obrigações relativas a negócios ou operações estranhas ao objeto social, tais como fianças, avais, endossos ou quaisquer outras garantias em favor dos próprios sócios quotistas ou de terceiros.

**Parágrafo quarto** – O Administrador declara, sob as penas da lei, de que não está impedido de exercer a administração da sociedade, por lei especial ou em virtude de condenação criminal, ou por se encontrar sob os efeitos dela, a pena que vede, ainda que temporariamente, o acesso a cargos públicos; ou por crime falimentar, de prevaricação, peita ou suborno, concussão, peculato, ou contra a economia popular, contra o sistema financeiro nacional, contra normas de defesa da concorrência, contra relações de consumo, fé pública, ou propriedade.

#### Remuneração dos quotistas

**Cláusula sétima** – Os quotistas representando a totalidade do capital social poderão deliberar para si, em Reunião de Quotistas, uma retirada mensal, a título de "Pro-Labore", desde que dentro dos limites permitidos pela legislação fiscal vigente, a qual poderá ser levada a débito da conta de "despesas gerais" da sociedade.

#### Direito de preferência

**Cláusula oitava** – Os Quotistas têm direito de preferência na subscrição de novas quotas, na proporção de suas respectivas participações no capital social da sociedade. O Quotista que pretender ceder ou transferir qualquer de suas quotas representativas do capital social da sociedade deverá notificar ao outro quotista para que este manifeste sua intenção, ou não, de adquirir parcial ou



totalmente as quotas ofertadas, dentro do prazo decadencial de trinta dias consecutivamente contados a partir do recebimento da notificação.

**Parágrafo primeiro** – Obrigatoriamente, da Notificação de que trata esta Cláusula constarão todas as condições necessárias para que o outro quotista possa manifestar sua intenção, ou não de adquirir as quotas ofertadas.

**Parágrafo segundo** – O quotista ofertante ficará livre para alienar, a terceiro interessado, somente as quotas ofertadas sobre as quais o outro quotista não tiver manifestado intenção de adquirir.

**Parágrafo terceiro** – Em qualquer circunstância, toda e qualquer cessão, transferência ou alienação a qualquer título de quotas representativas do capital social da sociedade dependem do consentimento prévio, expresso e específico de todos os quotistas, sem o qual serão consideradas nulas, inoperantes e de nenhum efeito.

#### **Exercício social, demonstrações financeiras e lucros**

**Cláusula nona** – O exercício social terá início em 1º de janeiro e terminará em 31 de dezembro de cada ano. Ao fim de cada exercício e correspondente ao mesmo, será levantado um balanço patrimonial e preparada a conta de lucros e perdas.

**Parágrafo único** – Os lucros líquidos anualmente obtidos terão a aplicação que lhes for determinada pelos quotistas representando a totalidade do capital social, em Reunião de Quotistas, garantida a todos os quotistas sua participação proporcional. Nenhum dos quotistas terá direito a qualquer parcela dos lucros até que seja adotada deliberação expressa sobre a sua aplicação.

#### **Liquidação e dissolução da sociedade**

**Cláusula décima** – A retirada, morte, interdição ou exclusão de qualquer dos quotistas não dissolverá a sociedade, que prosseguirá com o remanescente, a menos que este resolva liquidá-la. Os haveres do quotista retirante, morto, interdito ou excluído serão calculados com base no último balanço geral levantado pela sociedade e pagos a seus herdeiros e/ou sucessores no prazo de até seis meses contados do evento, corrigidos monetariamente.

**Cláusula décima primeira** – No caso de liquidação ou dissolução da sociedade, os quotistas, em Reunião de Quotistas, nomearão, entre si, um liquidante com poderes para assim proceder, devendo este agir de acordo com a legislação em vigor na época. Nessas hipóteses, os bens da sociedade serão empregados na liquidação de das obrigações e o remanescente, se houver,



será rateado entre os quotistas, na proporção do número de quotas que cada um então possuir.

### Declarações

**Cláusula décima segunda** – Declaram os quotistas que, tendo lido atentamente a todos os termos, condições e cláusulas deste instrumento, o mesmo representa integralmente suas respectivas vontades.

### Foro

**Cláusula décima quarta** – Fica eleito o Foro da Comarca de Manaus, Estado do Amazonas, para dirimir toda e qualquer questão oriunda deste instrumento, com a expressa renúncia de qualquer outro, por mais privilegiado que seja.

E, por estarem assim justos e acordados, assinam o presente instrumento, em 1 (uma) via de igual forma e teor..

Manaus/AM, 01 de Março de 2019

9º TN

JOSE CARLOS DE ALMEIDA

9º TN

JOSE ANTONIO PELLEGRIN DE ALMEIDA

9º TN

JOÃO LUIZ PELLEGRIN DE ALMEIDA

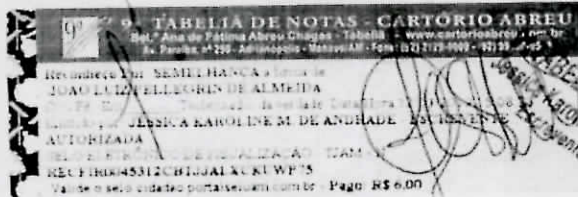
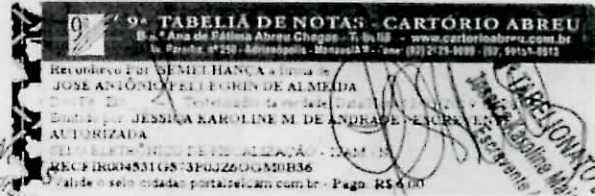
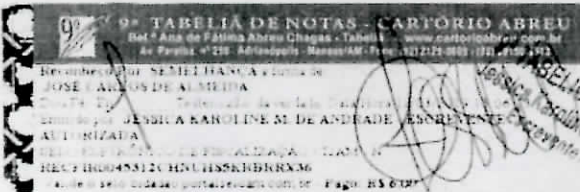

Junta Comercial do Estado do Amazonas

Certifico registro sob o nº 990016 em 22/04/2019 da Empresa SBA ENGENHARIA LTDA, Nire 13200651014 e protocolo 190147199 - 13/03/2019. Autenticação: A79736C25F81E6278283D82DF53F19339333DFD3. Alberto Pacheco da Silva Ladeira - Secretário-Geral. Para validar este documento, acesse <http://www.jucea.am.gov.br> e informe nº do protocolo 19/014.719-9 e o código de segurança YthJ Esta cópia foi autenticada digitalmente e assinada em 22/04/2019 por Alberto Pacheco da Silva Ladeira - Secretário-Geral.

ALBERTO PACHECO DA SILVA LADEIRA  
SECRETÁRIO GERAL

# Regularidade Fiscal e Trabalhista





**RÉPÚBLICA FEDERATIVA DO BRASIL**  
**CADASTRO NACIONAL DA PESSOA JURÍDICA**

NÚMERO DE INSCRIÇÃO 05.935.456/0001-67 MATRIZ	<b>COMPROVANTE DE INSCRIÇÃO E DE SITUAÇÃO CADASTRAL</b>	DATA DE ABERTURA 10/10/2003
NOME EMPRESARIAL SBA ENGENHARIA LTDA		
TÍTULO DO ESTABELECIMENTO (NOME DE FANTASIA) SBA ENGENHARIA		PORTE DEMAIS
CÓDIGO E DESCRIÇÃO DA ATIVIDADE ECONÔMICA PRINCIPAL 41.20-4-00 - Construção de edifícios		
CÓDIGO E DESCRIÇÃO DAS ATIVIDADES ECONÔMICAS SECUNDÁRIAS 43.99-1-01 - Administração de obras 42.99-5-01 - Construção de instalações esportivas e recreativas 43.99-1-99 - Serviços especializados para construção não especificados anteriormente 43.29-1-05 - Tratamentos térmicos, acústicos ou de vibração 43.13-4-00 - Obras de terraplenagem 43.19-3-00 - Serviços de preparação do terreno não especificados anteriormente 42.12-0-00 - Construção de obras de arte especiais 42.13-8-00 - Obras de urbanização - ruas, praças e calçadas 42.92-8-02 - Obras de montagem industrial 43.11-8-01 - Demolição de edifícios e outras estruturas 43.11-8-02 - Preparação de canteiro e limpeza de terreno 71.12-0-00 - Serviços de engenharia 42.21-9-02 - Construção de estações e redes de distribuição de energia elétrica 42.21-9-04 - Construção de estações e redes de telecomunicações 42.22-7-01 - Construção de redes de abastecimento de água, coleta de esgoto e construções correlatas, exceto obras de irrigação 42.22-7-02 - Obras de irrigação 43.29-1-04 - Montagem e instalação de sistemas e equipamentos de iluminação e sinalização em vias públicas, portos e aeroportos 43.21-5-00 - Instalação e manutenção elétrica 43.22-3-01 - Instalações hidráulicas, sanitárias e de gás 43.30-4-01 - Impermeabilização em obras de engenharia civil		
CÓDIGO E DESCRIÇÃO DA NATUREZA JURÍDICA 206-2 - Sociedade Empresária Limitada		
LOGRADOURO R FRANCO DE SA -ED AMZON TRADE CENTER	NÚMERO 270	COMPLEMENTO SALA 606
CEP 69.079-210	BAIRRO/DISTRITO SAO FRANCISCO	MUNICÍPIO MANAUS
ENDEREÇO ELETRÔNICO		UF AM
TELEFONE (92) 6424-180		
ENTE FEDERATIVO RESPONSÁVEL (EFR) *****		
SITUAÇÃO CADASTRAL ATIVA	DATA DA SITUAÇÃO CADASTRAL 10/10/2003	
MOTIVO DE SITUAÇÃO CADASTRAL		
SITUAÇÃO ESPECIAL *****	DATA DA SITUAÇÃO ESPECIAL *****	

Aprovado pela Instrução Normativa RFB nº 1.863, de 27 de dezembro de 2018.

Emitido no dia 09/12/2019 às 15:43:46 (data e hora de Brasília).

Página: 1/2





**REPÚBLICA FEDERATIVA DO BRASIL**  
**CADASTRO NACIONAL DA PESSOA JURÍDICA**

NÚMERO DE INSCRIÇÃO <b>05.935.456/0001-67</b> MATRIZ		<b>COMPROVANTE DE INSCRIÇÃO E DE SITUAÇÃO CADASTRAL</b>		DATA DE ABERTURA <b>10/10/2003</b>
NOME EMPRESARIAL <b>SBA ENGENHARIA LTDA</b>				
CÓDIGO E DESCRIÇÃO DAS ATIVIDADES ECONÔMICAS SECUNDÁRIAS <b>43.30-4-04 - Serviços de pintura de edifícios em geral</b> <b>43.30-4-05 - Aplicação de revestimentos e de resinas em interiores e exteriores</b> <b>71.19-7-99 - Atividades técnicas relacionadas à engenharia e arquitetura não especificadas anteriormente</b> <b>64.63-8-00 - Outras sociedades de participação, exceto holdings</b>				
CÓDIGO E DESCRIÇÃO DA NATUREZA JURÍDICA <b>206-2 - Sociedade Empresária Limitada</b>				
LOGRADOURO <b>R FRANCO DE SA -ED AMZON TRADE CENTER</b>		NÚMERO <b>270</b>	COMPLEMENTO <b>SALA 606</b>	
CEP <b>69.079-210</b>	BAIRRO/DISTRITO <b>SAO FRANCISCO</b>	MUNICÍPIO <b>MANAUS</b>	UF <b>AM</b>	
ENDEREÇO ELETRÔNICO		TELEFONE <b>(92) 6424-180</b>		
ENTE FEDERATIVO RESPONSÁVEL (EFR) *****				
SITUAÇÃO CADASTRAL <b>ATIVA</b>			DATA DA SITUAÇÃO CADASTRAL <b>10/10/2003</b>	
MOTIVO DE SITUAÇÃO CADASTRAL				
SITUAÇÃO ESPECIAL *****			DATA DA SITUAÇÃO ESPECIAL *****	

Aprovado pela Instrução Normativa RFB nº 1.863, de 27 de dezembro de 2018.

Emitido no dia 09/12/2019 às 15:43:46 (data e hora de Brasília).

Página: 2/2



RT

f

v

@



GOVERNO DO ESTADO DO AMAZONAS  
SECRETARIA DE ESTADO DA FAZENDA

Data: 22/11/2019  
Hora: 15:33:50

CERTIDÃO DE INEXISTÊNCIA DE INSCRIÇÃO NO CADASTRO DE CONTRIBUINTES DO ICMS

Nº 2019112200024

Válida até 22/12/2019

CERTIFICO, para os devidos fins, a requerimento do interessado, que o **CNPJ/CPF: 05.935.456/0001-67 - SBA ENGENHARIA LTDA**, não consta no Cadastro de Contribuintes do ICMS do Estado do Amazonas, nem se encontra vinculado a empresa ou sociedade inscrita neste órgão, de acordo com pesquisa realizada na base de dados desta Secretaria.

Esta certidão não exime o interessado de inscrever-se no Cadastro de Contribuintes do ICMS do Estado do Amazonas, caso exerça ou venha exercer atividade sujeita à incidência do referido imposto.

As incorreções porventura existentes, referentes ao nome, CPF ou CNPJ são de inteira responsabilidade do requerente.

\* Esta Certidão deverá ser validada no site [www.sefaz.am.gov.br](http://www.sefaz.am.gov.br)  
Certidão emitida de acordo com a Resolução 004/2011-GSEFAZ



*[Handwritten signature]*

*[Handwritten signature]*



**PREFEITURA DE MANAUS**  
SECRETARIA DE FINANÇAS, TECNOLOGIA DA INFORMAÇÃO  
E CONTROLE INTERNO - SEMEF

## CARTÃO DE INSCRIÇÃO MUNICIPAL

### INFORMAÇÕES DO CONTRIBUINTE

Razão Social: **SBA ENGENHARIA LTDA**  
Nome Fantasia  
Logradouro: **RUA FRANCO DE SÁ, 270**  
Número: **270**  
Bairro: **SÃO FRANCISCO**

CNPJ: **05.935.456/0001-67**  
Área Ocupada: **20.00**  
Complemento: **SL 606 EDIFÍCIO AMAZON TRADE CENTER**  
CEP: **69079210**  
Nota: -----

Inscrição Municipal: **10761201**  
Cadastro Imobiliário: **45638**  
Protocolo: **AMP1803549796**  
Data da Concessão: **12/07/2018**

### ATIVIDADE(S) EXERCIDA(S) NO LOCAL

CNAE:	Descrição
-------	-----------

### ATIVIDADE(S) NÃO EXERCIDA(S) NO LOCAL

CNAE:	Descrição
4299-5/01.01	Construção De Instalações Esportivas E Recreativas
4399-1/01	Administração de obras
6463-8/00	Outras sociedades de participação, exceto holdings
4311-8/02	Preparação de canteiro e limpeza de terreno
4212-0/00.01	Construção De Obras-De-Arte Especiais
4330-4/04	Serviços de pintura de edifícios em geral
4292-9/02	Obras de montagem industrial
4213-8/00.01	Obras De Urbanização
4330-4/05.01	Aplicação De Revestimentos E De Resinas Em Interiores E Exteriores
4329-1/04.01	Montagem E Instalação De Sistemas E Equipamentos De Iluminação E Sinalização Em Vias Públicas, Portos E Aeroportos
4222-7/02	Obras de irrigação
4221-9/02	Construção de estações e redes de distribuição de energia elétrica
7112-0/00.01	Serviços De Engenharia
4329-1/05	Tratamentos térmicos, acústicos ou de vibração
4322-3/01	Instalações hidráulicas, sanitárias e de gás
4399-1/99.99	Serviços Especializados Para Construção Não Especificados Anteriormente
4313-4/00	Obras de terraplenagem
4221-9/04	Construção de estações e redes de telecomunicações
4319-3/00	Serviços de preparação do terreno não especificados anteriormente
4222-7/01	Construção de redes de abastecimento de água, coleta de esgoto e construções correlatas, exceto obras de irrigação
4120-4/00.01	<b>Construção De Edifícios</b>
4321-5/00.01	Instalação Elétrica
4330-4/01	Impermeabilização em obras de engenharia civil
7119-7/99.99	Atividades Técnicas Relacionadas À Engenharia E Arquitetura Não Especificadas Anteriormente
4311-8/01	Demolição de edifícios e outras estruturas



### Observações

- Este documento é somente o comprovante de sua inscrição fiscal junto a Prefeitura de Manaus.
- O mesmo não representa e nem substitui a obrigatoriedade de obtenção do licenciamento aplicável as suas atividades econômicas, bem como, do Alvará de Localização e Funcionamento.
- Para consultar a autenticidade deste documento acesse o link:  
<https://www.empresasuperfacil.am.gov.br/s/autenticidade/T3LVACVV>



Scan QR Code



MINISTÉRIO DA FAZENDA  
Secretaria da Receita Federal do Brasil  
Procuradoria-Geral da Fazenda Nacional

**CERTIDÃO POSITIVA COM EFEITOS DE NEGATIVA DE DÉBITOS RELATIVOS AOS TRIBUTOS  
FEDERAIS E À DÍVIDA ATIVA DA UNIÃO**

Nome: SBA ENGENHARIA LTDA  
CNPJ: 05.935.456/0001-67

Ressalvado o direito de a Fazenda Nacional cobrar e inscrever quaisquer dívidas de responsabilidade do sujeito passivo acima identificado que vierem a ser apuradas, é certificado que:

1. constam débitos administrados pela Secretaria da Receita Federal do Brasil (RFB) com exigibilidade suspensa nos termos do art. 151 da Lei nº 5.172, de 25 de outubro de 1966 - Código Tributário Nacional (CTN), ou objeto de decisão judicial que determina sua desconsideração para fins de certificação da regularidade fiscal, ou ainda não vencidos; e
2. não constam inscrições em Dívida Ativa da União (DAU) na Procuradoria-Geral da Fazenda Nacional (PGFN).

Conforme disposto nos arts. 205 e 206 do CTN, este documento tem os mesmos efeitos da certidão negativa.

Esta certidão é válida para o estabelecimento matriz e suas filiais e, no caso de ente federativo, para todos os órgãos e fundos públicos da administração direta a ele vinculados. Refere-se à situação do sujeito passivo no âmbito da RFB e da PGFN e abrange inclusive as contribuições sociais previstas nas alíneas 'a' a 'd' do parágrafo único do art. 11 da Lei nº 8.212, de 24 de julho de 1991.

A aceitação desta certidão está condicionada à verificação de sua autenticidade na Internet, nos endereços <<http://rfb.gov.br>> ou <<http://www.pgfn.gov.br>>.

Certidão emitida gratuitamente com base na Portaria Conjunta RFB/PGFN nº 1.751, de 2/10/2014.  
Emitida às 10:35:56 do dia 08/08/2019 <hora e data de Brasília>.  
Válida até 04/02/2020.  
Código de controle da certidão: 69E1.54A7.9115.B84C  
Qualquer rasura ou emenda invalidará este documento.

[Nova Consulta](#)

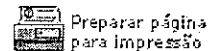

*f*

*ff*

*ff*

*ff*



Governo do Estado do Amazonas  
Secretaria de Estado da Fazenda  
Secretaria Executiva da Receita  
Departamento de Arrecadação

Certidão Nº: 50415406  
Data: 26/11/2019  
Hora: 10:38:37  
Válida até: 26/12/2019

## CERTIDÃO NEGATIVA DE DÉBITOS

CNPJ: 05.935.456/0001-67 - SBA ENGENHARIA LTDA

Resguardando o direito da Fazenda Estadual de cobrar as dívidas que venham a ser apuradas, certifico que de acordo com as buscas procedidas nos livros e registros existentes na Dívida Ativa do Estado do Amazonas, correspondentes aos últimos 05 (cinco) anos, não consta qualquer débito inscrito em nome do interessado acima identificado, até a presente data. Esta CERTIDÃO é a única emitida pela Secretaria de Fazenda, inclui todos os débitos inscritos ou não na Dívida Ativa do Estado.



*(Assinatura manuscrita)*





**PREFEITURA DE MANAUS**

SECRETARIA MUNICIPAL DE FINANÇAS, TECNOLOGIA DA INFORMAÇÃO E CONTROLE INTERNO - SEMEF

CND Nº

184211/2019

**CERTIDÃO NEGATIVA DE DÉBITOS DE TRIBUTOS MUNICIPAIS**

CONTRIBUINTE : SBA ENGENHARIA LTDA  
ENDEREÇO : RUA FRANCO DE SÁ, Nº: 270, CEP: 69079210  
BAIRRO : SÃO FRANCISCO COMPLEMENTO: SL 606 EDIFICIO AMAZON TRADE CENTER  
INSCRIÇÃO MUNICIPAL : 10761201  
CNPJ/CPF : 05935456000167

Declara-se para os devidos fins que, em nome do sujeito passivo, NÃO CONSTAM DÉBITOS lançados relativo a Tributos Municipais, inscritos ou não em Dívida Ativa, até a presente data.

Tributos

22/10/2019

\*\*\*\*\* NÃO CONSTAM DÉBITOS VENCIDOS \*\*\*\*\*  
\*\*\*\*\* NÃO HÁ DÉBITOS VINCENDOS \*\*\*\*\*

\*\*\*\*\*  
\*\*\*\*\*  
\*\*\*\*\*  
\*\*\*\*\*  
\*\*\*\*\*  
\*\*\*\*\*  
\*\*\*\*\*  
\*\*\*\*\*  
\*\*\*\*\*

Certidão expedida com base no Decreto nº. 7007/2003 c/c Dec. 883/2011

**VÁLIDA ATÉ 20/01/2020**

A FAZENDA MUNICIPAL PODERÁ COBRAR DÍVIDAS POSTERIORMENTE CONSTATADAS, MESMO REFERENTES A PERÍODOS NESTA CERTIDÃO COMPREENDIDOS.



VALIDAÇÃO

CND Nº184211/2019

Para comprovar a veracidade desta certidão, utilize o QR CODE ou visite o Portal de Informações e Serviços SEMEF ATENDE (<http://semefatende.manaus.am.gov.br/>) e informe a chave de validação **490.AE8.4C7.29D**. A Certidão emitida abrange todos os cadastros inscritos no Município de Manaus no CNPJ/CPF do contribuinte acima qualificado.  
Cadastrado em: 22/10/2019

Handwritten signatures and initials on the right margin.

[Voltar](#)[Imprimir](#)

### Certificado de Regularidade do FGTS - CRF

**Inscrição:** 05.935.456/0001-67

**Razão Social:** SBA ENGENHARIA LTDA

**Endereço:** R FRANCO DE SA 270 SALA 606 / SAO FRANCISCO / MANAUS / AM /  
69079-210

A Caixa Econômica Federal, no uso da atribuição que lhe confere o Art. 7, da Lei 8.036, de 11 de maio de 1990, certifica que, nesta data, a empresa acima identificada encontra-se em situação regular perante o Fundo de Garantia do Tempo de Serviço - FGTS.

O presente Certificado não servirá de prova contra cobrança de quaisquer débitos referentes a contribuições e/ou encargos devidos, decorrentes das obrigações com o FGTS.

**Validade:** 18/11/2019 a 17/12/2019

**Certificação Número:** 2019111800574916774641

Informação obtida em 26/11/2019 10:31:08

A utilização deste Certificado para os fins previstos em Lei esta condicionada a verificação de autenticidade no site da Caixa:  
[www.caixa.gov.br](http://www.caixa.gov.br)



*[Handwritten signature]*

*[Handwritten mark]*

*[Handwritten mark]*

*[Handwritten mark]*

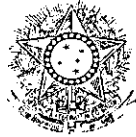

PODER JUDICIÁRIO  
JUSTIÇA DO TRABALHO

CERTIDÃO NEGATIVA DE DÉBITOS TRABALHISTAS

Nome: SBA ENGENHARIA LTDA

(MATRIZ E FILIAIS) CNPJ: 05.935.456/0001-67

Certidão nº: 190955783/2019

Expedição: 02/12/2019, às 17:09:29

Validade: 29/05/2020 - 180 (cento e oitenta) dias, contados da data de sua expedição.

Certifica-se que SBA ENGENHARIA LTDA (MATRIZ E FILIAIS), inscrito(a) no CNPJ sob o nº 05.935.456/0001-67, NÃO CONSTA do Banco Nacional de Devedores Trabalhistas.

Certidão emitida com base no art. 642-A da Consolidação das Leis do Trabalho, acrescentado pela Lei nº 12.440, de 7 de julho de 2011, e na Resolução Administrativa nº 1470/2011 do Tribunal Superior do Trabalho, de 24 de agosto de 2011.

Os dados constantes desta Certidão são de responsabilidade dos Tribunais do Trabalho e estão atualizados até 2 (dois) dias anteriores à data da sua expedição.

No caso de pessoa jurídica, a Certidão atesta a empresa em relação a todos os seus estabelecimentos, agências ou filiais.

A aceitação desta certidão condiciona-se à verificação de sua autenticidade no portal do Tribunal Superior do Trabalho na Internet (<http://www.tst.jus.br>).

Certidão emitida gratuitamente.

INFORMAÇÃO IMPORTANTE

Do Banco Nacional de Devedores Trabalhistas constam os dados necessários à identificação das pessoas naturais e jurídicas inadimplentes perante a Justiça do Trabalho quanto às obrigações estabelecidas em sentença condenatória transitada em julgado ou em acordos judiciais trabalhistas, inclusive no concernente aos recolhimentos previdenciários, a honorários, a custas, a emolumentos ou a recolhimentos determinados em lei; ou decorrentes de execução de acordos firmados perante o Ministério Público do Trabalho ou Comissão de Conciliação Prévia.



# Qualificação Técnica



*A*

*11*

*(a)*

*12*



CERTIDÃO DE REGISTRO E QUITAÇÃO  
PESSOA JURIDICA  
Lei Federal Nº 5194 de 24 de Dezembro de 1966

**CREA-AM**

Nº 957680/2019  
Emissão: 08/07/2019  
Validade: 31/03/2020  
Chave: zZ9d7

Conselho Regional de Engenharia e Agronomia do Amazonas

CERTIFICAMOS que a Empresa mencionada encontra-se registrada neste Conselho, nos Termos da Lei 5.194/66, conforme os dados impressos nesta certidão. CERTIFICAMOS, ainda, que a Empresa não se encontra em débito com o Conselho de Engenharia e Agronomia do Amazonas - CREA-AM, estando habilitada a exercer suas atividades, circunscrita à(s) atribuição(ões) de seu(s) responsável(veis) técnico(s).

Interessado(a)

Empresa: SBA ENGENHARIA LTDA  
CNPJ: 05.935.456/0001-87  
Registro: 000000325-3  
Categoria: Matriz  
Capital Social: R\$ 13.100.000,00  
Data do Capital: 14/01/2016  
Faixa: 7

Objetivo Social: 41.20-4-00 - CONSTRUÇÃO DE EDIFÍCIOS; 43.99-1-01 - ADMINISTRAÇÃO DE OBRAS; 42.99-5-01 - CONSTRUÇÃO DE INSTALAÇÕES ESPORTIVAS E RECREATIVAS; 43.99-1-99 - SERVIÇOS ESPECIALIZADOS PARA CONSTRUÇÃO NÃO ESPECIFICADOS ANTERIORMENTE; 43.13-4-00 - OBRAS DE TERRAPLENAGEM; 43.19-3-00 - SERVIÇOS DE PREPARAÇÃO DO TERRENO; 42.12-0-00 - CONSTRUÇÃO DE OBRAS DE ARTE ESPECIAIS; 42.13-8-00 - OBRAS DE URBANIZAÇÃO-RUAS, PRAÇAS E CALÇADAS; 42.92-8-02 - OBRAS DE MONTAGEM INDUSTRIAL; 43.11-8-01 - DEMOLIÇÃO DE EDIFÍCIOS E OUTRAS ESTRUTURAS; 43.11-8-02 - PREPARAÇÃO DE CANTEIRO E LIMPEZA DE TERRENO; 71.12-0-00 ? SERVIÇOS DE ENGENHARIA; 43.30-4-05 - APLICAÇÃO DE REVESTIMENTO DE RESINAS EM INTERIORES E EXTERIORES; 42.22-7-01 CONSTRUÇÃO DE REDES DE ABASTECIMENTO DE ÁGUA, COLETA DE ESGOTO E CONSTRUÇÕES CORRELATAS, EXCETO IRRIGAÇÃO; 43.21-5-00 ? INSTALAÇÃO E MANUTENÇÃO ELÉTRICA ((BAIXA TENSÃO PARA EDIFICAÇÕES); 43.22-3-01 ? INSTALAÇÕES HIDRÁULICAS, SANITÁRIAS E DE GÁS (PARA EDIFICAÇÕES); 43.30-4-01 - IMPERMEABILIZAÇÃO EM OBRAS DE ENGENHARIA CIVIL; 43.30-4-04 ? SERVIÇOS DE PINTURA DE EDIFÍCIOS EM GERAL; 42.22-7-02 ? OBRAS DE IRRIGAÇÃO; 71.19-7-99 -ATIVIDADES TÉCNICAS RELACIONAS A ENGENHARIA NÃO ESPECIFICADAS ANTERIORMENTE.  
42.21-9-02 - CONSTRUÇÃO DE ESTAÇÕES E REDES DE DISTRIBUIÇÃO DE ENERGIA ELÉTRICA; 42.21-9-04 - CONSTRUÇÃO DE ESTAÇÕES E REDES DE TELECOMUNICAÇÕES; 43.29-1-05 - TRATAMENTOS TÉRMICOS, ACÚSTICOS.

Restrições do Objetivo Social:NO LIMITE DAS ATRIBUIÇÕES DO RESPONSÁVEL TÉCNICO INDICADO.

Endereço Matriz: RUA RUA FRANCO DE SA, 270, ED.AMAZON TRADE CENTER, SAO FRANCISCO, MANAUS, AM, 69079210

Tipo de Registro: Registro Definitivo de Empresa

Data Inicial: 29/01/2004

Data Final: Indefinido

Registro Regional: 4023

Descrição

CERTIDÃO DE REGISTRO E QUITAÇÃO PESSOA JURIDICA

Informações / Notas

- A capacidade técnico-profissional da empresa é comprovada pelo conjunto dos acervos técnicos dos profissionais constantes de seu quadro técnico.
- Esta certidão perderá a validade, caso ocorra qualquer alteração posterior dos elementos cadastrais nela contidos

Última Anuidade Paga

Ano: 2019 (1/1)

Autos de Infração

Responsáveis Técnicos

Profissional: ARTUR HENRIQUE DE MELLO BRAGA

Registro: 040229240-5

CPF: 289.757.663-49

Data Início: 10/08/2015

Data Fim: Indefinido

Data Fim de Contrato: Indefinido

Títulos do Profissional:

ENGENHEIRO ELETRICISTA

Atribuição: ARTS. 8º E 9º DA RES. 218/73 DO CONFEA.

Tipo de Responsabilidade: RESPONSÁVEL TÉCNICO

Profissional: João Luiz Pellegrin de Almeida

Registro: 041441751-8

CPF: 011.467.382-93

Data Início: 07/11/2017

Data Fim: Indefinido





CERTIDÃO DE REGISTRO E QUITAÇÃO  
PESSOA JURÍDICA  
Lei Federal Nº 5194 de 24 de Dezembro de 1966

**CREA-AM**

Nº 957680/2019  
Emissão: 08/07/2019  
Validade: 31/03/2020  
Chave: zZ9d7

Conselho Regional de Engenharia e Agronomia do Amazonas

Data Fim de Contrato: Indefinido

Títulos do Profissional:

ENGENHEIRO CIVIL

Atribuição: Artigo 7º da Resolução nº. 218/73 do CONFEA, com observância ao seu Artigo 25 e parágrafo único. Com restrições a: BARRAGENS E DIQUES, FERROVIAS, AEROPORTOS, IRRIGAÇÃO, SISTEMAS DE TRANSPORTES / ENGENHARIA DE TRÁFEGO/ENGENHARIA DE TRANSPORTES.

ENGENHEIRO DE SEGURANÇA DO TRABALHO

Atribuição: ARTIGO 4º DA RESOLUÇÃO Nº 359/91, ACRESCIDO DO ARTIGO 4º DA RESOLUÇÃO Nº 437/99, AMBAS DO CONFEA.

Tipo de Responsabilidade: RESPONSÁVEL TÉCNICO

Profissional: JOSE ANTONIO PELLEGRIN DE ALMEIDA

Registro: 040964104-9

CPF: 859.946.772-72

Data Início: 07/11/2017

Data Fim: Indefinido

Data Fim de Contrato: Indefinido

Títulos do Profissional:

ENGENHEIRO CIVIL

Atribuição: ARTIGO 7º DA RESOLUÇÃO Nº 218/73 DO CONFEA, COM OBSERVÂNCIA AO SEU ARTIGO 25 E PAR.ÚNICO. COM RESTRIÇÕES A: BARRAGENS E DIQUES, FERROVIAS, PORTOS E HIDROVIAS, AEROPORTOS, PONTES E GRANDES ESTRUTURAS.

Tipo de Responsabilidade: RESPONSÁVEL TÉCNICO

Profissional: JOSE CARLOS DE ALMEIDA

Registro: 250587551-0

CPF: 340.180.346-87

Data Início: 29/01/2004

Data Fim: Indefinido

Data Fim de Contrato: Indefinido

Títulos do Profissional:

ENGENHEIRO CIVIL

Atribuição: ARTIGO 7 DA RESOLUCAO 218/73 DO CONFEA.

Tipo de Responsabilidade: RESPONSÁVEL TÉCNICO

Profissional: LUIS SERGIO GATTI DE RODRIGUES FERREIRA

Registro: 260184963-0

CPF: 376.850.908-72

Data Início: 22/04/2015

Data Fim: Indefinido

Data Fim de Contrato: Indefinido

Títulos do Profissional:

ENGENHEIRO INDUSTRIAL - MECÂNICA

Atribuição: do artigo 31 e alínea 'f' do artigo 32, do Decreto Federal 23569, de 11 de dezembro de 1933.

Tipo de Responsabilidade: RESPONSÁVEL TÉCNICO

Profissional: CLAUDIO HENRIQUE FERNANDO FRANCA

Registro: 041403617-4

CPF: 969.045.930-91

Data Início: 17/04/2015

Data Fim: Indefinido

Data Fim de Contrato: Indefinido

Títulos do Profissional:

ENGENHEIRO MECÂNICO

Atribuição: ARTIGO 12 DA RESOLUÇÃO Nº 218/73 DO CONFEA, COM OBSERVÂNCIA AO SEU ARTIGO 25 E PARÁGRAFO ÚNICO.

Tipo de Responsabilidade: RESPONSÁVEL TÉCNICO

Profissional: JORGE ALVES AON

Registro: 040614498-2

CPF: 309.664.002-59

Data Início: 06/04/2018

Data Fim: Indefinido

Data Fim de Contrato: Indefinido

A autenticidade desta Certidão pode ser verificada em: <http://publico.crea-am.org.br/>, com a chave: zZ9d7  
Impresso em: 08/07/2019 às 15:49:13 por: adapt, ip: 201.75.43.32



031



CERTIDÃO DE REGISTRO E QUITAÇÃO  
PESSOA JURIDICA  
Lei Federal Nº 5194 de 24 de Dezembro de 1966

**CREA-AM**

Nº 957680/2019  
Emissão: 08/07/2019  
Validade: 31/03/2020  
Chave: zZ9d7

Conselho Regional de Engenharia e Agronomia do Amazonas

Títulos do Profissional:  
ENGENHEIRO CIVIL  
Atribuição: ART. 7º DA RES. 218/73 DO CONFEA.  
Tipo de Responsabilidade: QUADRO TÉCNICO

Sócios

Sócio: JOSE CARLOS DE ALMEIDA  
CPF: 340.180.346-87  
Função: SOCIO

Sócio: JOSE ANTONIO PELLEGRIN DE ALMEIDA  
CPF: 859.946.772-72  
Função: SOCIO

Sócio: JOAO LUIZ PELLEGRINI DE ALMEIDA  
CPF: 011.467.382-93  
Função: SOCIO





**CERTIDÃO DE REGISTRO E QUITAÇÃO**  
**PESSOA FÍSICA**  
 Lei Federal Nº 5194 de 24 de Dezembro de 1966

**CREA-AM**

**Nº 954955/2019**  
 Emissão: 15/04/2019  
 Validade: 31/03/2020  
 Chave: w52Yc

Conselho Regional de Engenharia e Agronomia do Amazonas

CERTIFICAMOS que o profissional mencionado encontra-se registrado neste Conselho, nos termos da Lei 5.194/66, de 24/12/1966, conforme os dados acima. CERTIFICAMOS, ainda, face o estabelecimento nos artigos 68 e 69 da referida Lei, que o interessado não se encontra em débito com o CREA-AM.

Interessado(a)

Profissional: ARTUR HENRIQUE DE MELLO BRAGA  
 Registro: 040229240-5  
 CPF: 289.757.663-49  
 Endereço: RUA Constelação de Gemeos, 186, Aleixo, MANAUS, AM, 69083010

Tipo de Registro: Registro Definitivo de Profissional (DIPLOMADO NO PAÍS)  
 Data de registro: 21/05/1990

Título(s)

GRADUAÇÃO

ENGENHEIRO ELETRICISTA  
 Atribuição: ARTS. 8º E 9º DA RES. 218/73 DO CONFEA.  
 Instituição de Ensino: UNIVERSIDADE DE FORTALEZA  
 Data de Formação: 23/12/1988

Descrição

CERTIDÃO DE REGISTRO E QUITAÇÃO PESSOA FÍSICA

Informações / Notas

- A falsificação deste documento constitui-se em crime previsto no Código Penal Brasileiro, sujeitando o(a) autor(a) à respectiva ação penal.
- CERTIFICAMOS que caso ocorra(m) alteração(ões) no(s) elemento(s) contido(s) neste documento, esta Certidão perderá a sua validade para todos os efeitos.
- Esta certidão perderá a validade, caso ocorra qualquer alteração posterior dos elementos cadastrais nela contidos.
- Válido em todo território nacional.

Última Anuidade Paga

Ano: 2019 (1/1)

Autos de Infração

Responsabilidades Técnicas

Empresa: SBA ENGENHARIA LTDA  
 Registro: 000000325-3  
 CNPJ: 05.935.456/0001-67  
 Data Início: 10/08/2015  
 Data Fim: Indefinido  
 Data Fim de Contrato: Indefinido  
 Tipo de Responsabilidade: RESPONSÁVEL TÉCNICO



Conselho Regional de Engenharia e Agronomia do Amazonas

CERTIFICAMOS que o profissional mencionado encontra-se registrado neste Conselho, nos termos da Lei 5.194/66, de 24/12/1966, conforme os dados acima. CERTIFICAMOS, ainda, face o estabelecimento nos artigos 68 e 69 da referida Lei, que o interessado não se encontra em débito com o CREA-AM.

Interessado(a)

Profissional: João Luiz Pellegrin de Almeida

Registro: 041441751-8

CPF: 011.467.382-93

Endereço: AVENIDA DO TURISMO, 09, COND ITAPURANGA III QUADRA S, PONTA NEGRA, MANAUS, AM, 69037005

Tipo de Registro: Registro Definitivo de Profissional (DIPLOMADO NO PAÍS)

Data de registro: 01/06/2015

Título(s)

GRADUAÇÃO

ENGENHEIRO CIVIL

Atribuição: Artigo 7º da Resolução nº. 218/73 do CONFEA, com observância ao seu Artigo 25 e parágrafo único. Com restrições a: BARRAGENS E DIQUES, FERROVIAS, AEROPORTOS, IRRIGAÇÃO, SISTEMAS DE TRANSPORTES /ENGENHARIA DE TRÁFEGO/ENGENHARIA DE TRANSPORTES.

Restrições: Sem Identificação

Instituição de Ensino: SOCIEDADE DE DESENVOLVIMENTO CULTURAL DO AMAZONAS - UNINORTE

Data de Formação: 10/03/2015

PÓS - ENGENHARIA

ENGENHEIRO DE SEGURANÇA DO TRABALHO

Atribuição: ARTIGO 4º DA RESOLUÇÃO Nº 359/91, ACRESCIDO DO ARTIGO 4º DA RESOLUÇÃO Nº 437/99, AMBAS DO CONFEA.

Instituição de Ensino: CENTRO DE ENSINO SUPERIOR NILTON LINS(UNIVERSIDADE NILTON LINS)

Data de Formação: 31/07/2017

Descrição

CERTIDÃO DE REGISTRO E QUITAÇÃO PESSOA FÍSICA

Informações / Notas

- A falsificação deste documento constitui-se em crime previsto no Código Penal Brasileiro, sujeitando o(a) autor(a) à respectiva ação penal.
- CERTIFICAMOS que caso ocorra(m) alteração(ões) no(s) elemento(s) contido(s) neste documento, esta Certidão perderá a sua validade para todos os efeitos.
- Esta certidão perderá a validade, caso ocorra qualquer alteração posterior dos elementos cadastrais nela contidos.
- Válido em todo território nacional.

Última Anuidade Paga

Ano: 2019 (1/1)

Autos de Infração

Responsabilidades Técnicas

Empresa: ALMEIDA ENGENHARIA LTDA

Registro: 004945455-2

CNPJ: 29.902.914/0001-20

Data Início: 15/04/2019

Data Fim: Indefinido

Data Fim de Contrato: Indefinido

Tipo de Responsabilidade: RESPONSÁVEL TÉCNICO

Empresa: SBA ENGENHARIA LTDA

Registro: 000000325-3

CNPJ: 05.935.456/0001-67

Data Início: 07/11/2017

Data Fim: Indefinido

Data Fim de Contrato: Indefinido

Tipo de Responsabilidade: RESPONSÁVEL TÉCNICO



Handwritten initials 'su' in a circle.





CERTIDÃO DE REGISTRO E QUITAÇÃO  
PESSOA FÍSICA  
Lei Federal Nº 5194 de 24 de Dezembro de 1966

**CREA-AM**

Nº 954954/2019  
Emissão: 15/04/2019  
Validade: 31/03/2020  
Chave: 5zA4B

Conselho Regional de Engenharia e Agronomia do Amazonas

CERTIFICAMOS que o profissional mencionado encontra-se registrado neste Conselho, nos termos da Lei 5.194/66, de 24/12/1966, conforme os dados acima. CERTIFICAMOS, ainda, face o estabelecimento nos artigos 68 e 69 da referida Lei, que o interessado não se encontra em débito com o CREA-AM.

Interessado(a)

Profissional: JOSE ANTONIO PELLEGRIN DE ALMEIDA

Registro: 040964104-9

CPF: 859.946.772-72

Endereço: AVENIDA TURISMO, 674, COND ITAPORANGA, LT 9, PONTA NEGRA, MANAUS, AM, 69037005

Tipo de Registro: Registro Definitivo de Profissional (DIPLOMADO NO PAÍS)

Data de registro: 19/05/2011

Título(s)

GRADUAÇÃO

ENGENHEIRO CIVIL

Atribuição: ARTIGO 7º DA RESOLUÇÃO Nº 218/73 DO CONFEA, COM OBSERVÂNCIA AO SEU ARTIGO 25 E PAR. ÚNICO. COM RESTRIÇÕES A: BARRAGENS E DIQUES, FERROVIAS, PORTOS E HIDROVIAS, AEROPORTOS, PONTES E GRANDES ESTRUTURAS.

Instituição de Ensino: CENTRO UNIVERSITARIO LUTERANO DE MANAUS - CEULM/ULBRA

Data de Formação: 28/04/2011

Descrição

CERTIDÃO DE REGISTRO E QUITAÇÃO PESSOA FÍSICA

Informações / Notas

- A falsificação deste documento constitui-se em crime previsto no Código Penal Brasileiro, sujeitando o(a) autor(a) à respectiva ação penal.
- CERTIFICAMOS que caso ocorra(m) alteração(ões) no(s) elemento(s) contido(s) neste documento, esta Certidão perderá a sua validade para todos os efeitos.
- Esta certidão perderá a validade, caso ocorra qualquer alteração posterior dos elementos cadastrais nela contidos.
- Válido em todo território nacional.

Última Anuidade Paga

Ano: 2019 (1/1)

Autos de Infração

Responsabilidades Técnicas

Empresa: SBA ENGENHARIA LTDA

Registro: 000000325-3

CNPJ: 05.935.456/0001-67

Data Início: 07/11/2017

Data Fim: Indefinido

Data Fim de Contrato: Indefinido

Tipo de Responsabilidade: RESPONSÁVEL TÉCNICO





CERTIDÃO DE REGISTRO E QUITAÇÃO  
PESSOA FÍSICA  
Lei Federal Nº 5194 de 24 de Dezembro de 1966

**CREA-AM**

Nº 954953/2019  
Emissão: 15/04/2019  
Validade: 31/03/2020  
Chave: 1cY7Z

Conselho Regional de Engenharia e Agronomia do Amazonas

CERTIFICAMOS que o profissional mencionado encontra-se registrado neste Conselho, nos termos da Lei 5.194/66, de 24/12/1966, conforme os dados acima. CERTIFICAMOS, ainda, face o estabelecimento nos artigos 68 e 69 da referida Lei, que o interessado não se encontra em débito com o CREA-AM.

Interessado(a)

Profissional: JOSE CARLOS DE ALMEIDA

Registro: 250587551-0

CPF: 340.180.346-87

Endereço: AVENIDA TURISMO ALAMEDA ALFREDO VOLPI, 674, COND RESID ITAPORANGA III LT 9, PONTA NEGRA, MANAUS, AM, 69037005

Tipo de Registro: VISTO PROFISSIONAL

Data Inicial: 29/04/2008

Data Final: Indefinido

Número do Visto: 3522

Título(s)

GRADUAÇÃO

ENGENHEIRO CIVIL

Atribuição: ARTIGO 7 DA RESOLUCAO 218/73 DO CONFEA.

Instituição de Ensino: FACULDADE DE ENGENHARIA CIVIL DE ITAJUBA

Data de Formação: 20/07/1984

Descrição

CERTIDÃO DE REGISTRO E QUITAÇÃO PESSOA FÍSICA

Informações / Notas

- A falsificação deste documento constitui-se em crime previsto no Código Penal Brasileiro, sujeitando o(a) autor(a) à respectiva ação penal.
- CERTIFICAMOS que caso ocorra(m) alteração(ões) no(s) elemento(s) contido(s) neste documento, esta Certidão perderá a sua validade para todos os efeitos.
- Esta certidão perderá a validade, caso ocorra qualquer alteração posterior dos elementos cadastrais nela contidos.
- Válido em todo território nacional.

Última Anuidade Paga

Ano: 2019 (1/1)

Autos de Infração

Responsabilidades Técnicas

Empresa: SBA ENGENHARIA LTDA

Registro: 000000325-3

CNPJ: 05.935.456/0001-67

Data Início: 29/01/2004

Data Fim: Indefinido

Data Fim de Contrato: Indefinido

Tipo de Responsabilidade: RESPONSÁVEL TÉCNICO





CERTIDÃO DE REGISTRO E QUITAÇÃO  
PESSOA FÍSICA  
Lei Federal Nº 5194 de 24 de Dezembro de 1966

**CREA-AM**

Nº 955721/2019  
Emissão: 08/05/2019  
Validade: 31/03/2020  
Chave: Cyyccb

Conselho Regional de Engenharia e Agronomia do Amazonas

CERTIFICAMOS que o profissional mencionado encontra-se registrado neste Conselho, nos termos da Lei 5.194/66, de 24/12/1966, conforme os dados acima. CERTIFICAMOS, ainda, face o estabelecimento nos artigos 68 e 69 da referida Lei, que o interessado não se encontra em débito com o CREA-AM.

Interessado(a)

Profissional: LUIS SERGIO GATTI DE RODRIGUES FERREIRA  
Registro: 260184963-0  
CPF: 376.850.908-72  
Endereço: RUA FRANCO DE SÁ, 270, SÃO FRANCISCO, MANAUS, AM, 69079210  
Tipo de Registro: VISTO PROFISSIONAL  
Data Inicial: 17/04/2015  
Data Final: Indefinido  
Número do Visto: 45589

Título(s)

GRADUAÇÃO

ENGENHEIRO INDUSTRIAL - MECÂNICA  
Atribuição: do artigo 31 e alínea 'f' do artigo 32, do Decreto Federal 23569, de 11 de dezembro de 1933.  
Instituição de Ensino: ESC.DE ENGENHARIA, DA UNIVERSIDADE MACKENZIE  
Data de Formação: 27/03/1972

Descrição

CERTIDÃO DE REGISTRO E QUITAÇÃO PESSOA FÍSICA

Informações / Notas

- A falsificação deste documento constitui-se em crime previsto no Código Penal Brasileiro, sujeitando o(a) autor(a) à respectiva ação penal.
- CERTIFICAMOS que caso ocorra(m) alteração(ões) no(s) elemento(s) contido(s) neste documento, esta Certidão perderá a sua validade para todos os efeitos.
- Esta certidão perderá a validade, caso ocorra qualquer alteração posterior dos elementos cadastrais nela contidos.
- Válido em todo território nacional.

Última Anuidade Paga

Ano: 2019 (1/1)

Autos de Infração

Responsabilidades Técnicas

Empresa: SBA ENGENHARIA LTDA  
Registro: 000000325-3  
CNPJ: 05.935.456/0001-67  
Data Início: 22/04/2015  
Data Fim: Indefinido  
Data Fim de Contrato: Indefinido  
Tipo de Responsabilidade: RESPONSÁVEL TÉCNICO





CERTIDÃO DE REGISTRO E QUITAÇÃO  
PESSOA FÍSICA  
Lei Federal Nº 5194 de 24 de Dezembro de 1966

**CREA-AM**

Nº 957682/2019  
Emissão: 08/07/2019  
Validade: 31/03/2020  
Chave: wa6DB

Conselho Regional de Engenharia e Agronomia do Amazonas

CERTIFICAMOS que o profissional mencionado encontra-se registrado neste Conselho, nos termos da Lei 5.194/66, de 24/12/1966, conforme os dados acima. CERTIFICAMOS, ainda, face o estabelecimento nos artigos 68 e 69 da referida Lei, que o interessado não se encontra em débito com o CREA-AM.

Interessado(a)

Profissional: CLAUDIO HENRIQUE FERNANDO FRANCA

Registro: 041403617-4

CPF: 969.045.930-91

Endereço: RUA JORGE LUIZ MILANI, 150, Cond Flex Tapajós Bl 03 Apt 64, PAZ, MANAUS, AM, 69049072

Tipo de Registro: Registro Definitivo de Profissional (DIPLOMADO NO PAÍS)

Data de registro: 19/02/2015

Título(s)

GRADUAÇÃO

ENGENHEIRO MECÂNICO

Atribuição: ARTIGO 12 DA RESOLUÇÃO Nº 218/73 DO CONFEA, COM OBSERVAÇÃO AO SEU ARTIGO 25 E PARÁGRAFO NÃO.

Instituição de Ensino: CENTRO UNIVERSITARIO LUTERANO DE MANAUS - CEULMULBRA

Data de Formação: 19/02/2015

Descrição

CERTIDÃO DE REGISTRO E QUITAÇÃO PESSOA FÍSICA

Informações / Notas

- A falsificação deste documento constitui-se em crime previsto no Código Penal Brasileiro, sujeitando o(a) autor(a) à respectiva ação penal.
- CERTIFICAMOS que caso ocorra(m) alteração(ões) no(s) elemento(s) contido(s) neste documento, esta Certidão perderá a sua validade para todos os efeitos.
- Esta certidão perderá a validade, caso ocorra qualquer alteração posterior dos elementos cadastrais nela contidos.
- Válido em todo território nacional.

Última Anuidade Paga

Ano: 2019 (6/6)

Autos de Infração

Responsabilidades Técnicas

Empresa: ANGULOS SERVICOS DE PINTURA E MANUT ELETTRICA LTDA-ME

Registro: 000000459-1

CNPJ: 11.152.629/0001-73

Data Início: 18/11/2016

Data Fim: Indefinido

Data Fim de Contrato: Indefinido

Tipo de Responsabilidade: RESPONSÁVEL TÉCNICO

Empresa: SBA ENGENHARIA LTDA

Registro: 000000325-3

CNPJ: 05.935.456/0001-67

Data Início: 17/04/2015

Data Fim: Indefinido

Data Fim de Contrato: Indefinido

Tipo de Responsabilidade: RESPONSÁVEL TÉCNICO





CERTIDÃO DE REGISTRO E QUITAÇÃO  
PESSOA FÍSICA  
Lei Federal Nº 5194 de 24 de Dezembro de 1966

**CREA-AM**

Nº 954956/2019  
Emissão: 15/04/2019  
Validade: 31/03/2020  
Chave: C74WY

Conselho Regional de Engenharia e Agronomia do Amazonas

CERTIFICAMOS que o profissional mencionado encontra-se registrado neste Conselho, nos termos da Lei 5.194/66, de 24/12/1966, conforme os dados acima. CERTIFICAMOS, ainda, face o estabelecimento nos artigos 68 e 69 da referida Lei, que o interessado não se encontra em débito com o CREA-AM.

Interessado(a)

Profissional: JORGE ALVES AON

Registro: 040614498-2

CPF: 309.664.002-59

Endereço: RUA ANTOINE LAVOISIER, 06, QD. F - COND. ITAPURANGA, TARUMÃ, MANAUS, AM, 69041030

Tipo de Registro: Registro Definitivo de Profissional (DIPLOMADO NO PAÍS)

Data de registro: 02/08/1989

Título(s)

GRADUAÇÃO

ENGENHEIRO CIVIL

Atribuição: ART. 7º DA RES. 218/73 DO CONFEA.

Instituição de Ensino: UNIVERSIDADE FEDERAL DO AMAZONAS - UFAM

Data de Formação: 19/08/1988

Descrição

CERTIDÃO DE REGISTRO E QUITAÇÃO PESSOA FÍSICA

Informações / Notas

- A falsificação deste documento constitui-se em crime previsto no Código Penal Brasileiro, sujeitando o(a) autor(a) à respectiva ação penal.
- CERTIFICAMOS que caso ocorra(m) alteração(ões) no(s) elemento(s) contido(s) neste documento, esta Certidão perderá a sua validade para todos os efeitos.
- Esta certidão perderá a validade, caso ocorra qualquer alteração posterior dos elementos cadastrais nela contidos.
- Válido em todo território nacional.

Última Anuidade Paga

Ano: 2019 (1/1)

Autos de Infração

Responsabilidades Técnicas

Empresa: SBA ENGENHARIA LTDA

Registro: 000000325-3

CNPJ: 05.935.456/0001-67

Data Início: 06/04/2018

Data Fim: Indefinido

Data Fim de Contrato: Indefinido

Tipo de Responsabilidade: QUADRO TÉCNICO



# Atestado de Capacidade Técnico Profissional e Operacional



P

D RT

(su)

P



**CERTIDÃO DE ACERVO TÉCNICO COM ATESTADO**  
 Resolução Nº 1025 de 30 de Outubro de 2009  
 Resolução Nº 218 de 29 de Junho de 1973

**CREA-RR**

**Nº 492562/2016**  
 Emissão: 17/11/2016  
 Validade: Indefinida  
 Chave: W6CDZA67ZbYW2ba7WZ74

**Conselho Regional de Engenharia e Agronomia de Roraima**

CERTIFICAMOS, para os devidos fins, que consta em nossos arquivos o registro de Acervo referente a(s) Anotação(ões) de Responsabilidade(s) Técnica(s) - ARTs, constante(s) da Presente CERTIDÃO, tendo sido comprovada a execução e conclusão da(s) obra(s) e/ou serviço(s) indicado(s) conforme descrição(ões) abaixo.

Descrição

CERTIDÃO DE ACERVO TÉCNICO COM ATESTADO

Interessado(a)

Profissional: JOSE CARLOS DE ALMEIDA  
 Registro: 250587551-0  
 CPF: 340.180.346-87  
 Endereço: AVENIDA JAIME BRASIL, 168, SALA 37, CENTRO, BOA VISTA, RR, 69301350  
 Tipo de Registro: VISTO PROFISSIONAL  
 Data Inicial: 15/07/2002  
 Data Final: Indefinido

Título(s)

**GRADUAÇÃO**

ENGENHEIRO CIVIL

Atribuição: ARTIGO 7 DA RESOLUCAO 218/73 DO CONFEA ARTIGO 4 DA RESOLUCAO 359/91 DO CONFEA NFEA. ME O QUE DISPOE O ART. 4 DA RES.217/81 DO CONFEA. O PROFISSIONAL POSSUI ATRIBUICOES PARA EXECUTAR AS ATIVIDADES DE GEORREFERENCIAMENTO DE IMOVEIS RURAIS, CONFOR  
 Data de Formação: 20/07/1984

Informações / Notas

- A Certidão de Acervo Técnico (CAT) à qual o atestado está vinculado constituirá prova da capacidade técnico-profissional da pessoa jurídica somente se o responsável técnico indicado estiver ou venha a ser integrado ao seu quadro técnico por meio de declaração entregue no momento da habilitação ou da entrega das propostas.
- Certificamos que se encontra vinculado à presente CAT o atestado apresentado em cumprimento à Lei nº 8.666/93, expedido pela pessoa jurídica contratante, a quem cabe a responsabilidade pela veracidade e exatidão das informações nele constantes. É de responsabilidade deste Conselho a verificação da atividade profissional em conformidade com a Lei nº 5.194/66 e Resoluções do Conselho Federal de Engenharia e Agronomia - CONFEA.
- Esta certidão perderá a validade, caso ocorra qualquer alteração posterior dos elementos cadastrais nela contidos.
- Os Serviços de responsabilidade deste profissional são somente aqueles de sua Atribuição conforme ARTIGO 7º DA RESOLUCAO 218/73 DO CONFEA E ARTIGO 4º DA RESOLUCAO 359/91 DO CONFEA, Excluindo de sua Atribuição os Serviços de "Subestação Abrigada de 750 KVA", "Sistema de Proteção de Descarga Atmosférica", "Paisagismo e Urbanização", "Sistema de Cabeamento Estruturado", "Sistema de Ar Condicionado" e "Instalações de CPTV e Som".

Certidões Parciais Vinculadas

Número/Ano	Data Cadastro	Data Emissão	Art(s)
490103/2015	06/08/2015	07/08/2015	00025058755105010826

ART(s)

22100000054440000326, 22100000054440000426, 00025058755105010726, 00025058755105010926, 00025058755105010826, 00025058755105011026, 00025058755105011126, 00025058755105011326, 00025058755105011226, 00025058755105011426, 1000029508, RR20160016870, RR20160016871, RR20160016873, RR20160017067, RR20160020356

Certidão nº 492562/2016

17/11/2016, 15:25

Chave de Impressão: W6CDZA67ZbYW2ba7WZ74



*[Handwritten signatures and initials]*



**ATESTADO DE CAPACIDADE TÉCNICA**

Atestamos para devidos fins que a SBA ENGENHARIA LTDA, inscrita no CNPJ nº 05.935.456/0001-87, com sede a Rua Franco de Sá, nº 270, Salas 606/607, Ed. Amazon Trade Center, Bairro São Francisco, Manaus/AM, CEP: 69076-210, com Filial estabelecida à Rua Coronel Mota, nº 676, sala 12, Espaço D'Barraçan, Centro, Boa Vista/RR, CEP: 69301-120, executou, para o TRIBUNAL DE JUSTIÇA DO ESTADO DE RORAIMA, inscrito no CNPJ nº 34.812.669/0001-08, com eficiência, conforme os prazos estabelecidos, especificações e normativas vigentes, a Construção do Fórum Criminal da Comarca da Boa Vista, conforme Contrato nº 00712011 de 22/03/2011, tendo como responsáveis técnicos os Engenheiros abaixo relacionados, vinculados às respectivas Anotações de Responsabilidade Técnica: Sr. José Carlos de Almeida, Engenheiro Civil, RNP nº 259587551-0, CREA nº 020112-6 D/SC, Sr. Pedro Ribeiro Júnior, Engenheiro Civil, CREA nº 10386DIAM-RR, Sr. Artur Henrique do Mello Braga, Engenheiro Eletricista, RNP nº 040229240-6, CREA nº 4250-D AM/RR, e Sr. Cláudio Henrique Fernando França, Engenheiro Mecânico, RNP nº 041403617-4, CREA nº 23939 AM, os serviços que a seguir se descreve:

LOCAL DA OBRA: AV. CABO PM JOSÉ TABIRA DE ALENCAR MACEDO, S/N - CARANÁ - BOA VISTA/RR

PRAZO DE VIGÊNCIA CONTRATUAL: 24/03/2011 A 28/10/2016

PRAZO DE EXECUÇÃO DA OBRA: 06/04/2011 A 28/06/2016

VALOR FINAL DO CONTRATO: R\$ 26.668.104,21

ANOTAÇÃO DE RESPONSABILIDADE TÉCNICA: nº 2210000054440660326 / 2210000054440660426 / 00025058755105010726 / 00025058755105010926 / 00025058755105010626 / 00025058755105011126 / 00025058755105011026 / 00025058755105011226 / 00025058755105011326 / 00025058755105011426 / 0001000029506 / 0001000029508 / RR20160016870 / RR20160016871 / RR20160016873 / 4022924055010126 / RR20150011382 / RR20160020356

ÁREA TOTAL CONSTRUÍDA: 9.087,41M² SENDO: SUBSOLO: 961,64M²; TÉRREO: 2.605,90M²; PRIMEIRO PAVIMENTO: 2.600,73M²; SEGUNDO PAVIMENTO: 2.645,33M²; ÁREAS NA COBERTURA (BARRILETE E RESERVATÓRIOS): 205,57M²; GUÁRITAS: 38,65M²; SUBESTACÃO: 32,82M²; CISTERNA: 97,07M².

ITEM	DESCRIÇÃO DOS SERVIÇOS	UND	QUANT
1.0	SERVIÇOS PRELIMINARES		
1.1	Instalação do Cantão da Obra		
1.1.1	Mobilização / Desmobilização	VB	1,00
1.1.2	Liquações Provisórias ( água, luz, esgoto e telefone )	VB	1,00
1.2	Administração da Obra		
1.2.1	Corpo Técnico da Obra	MES	18,00
1.2.2	Alimentação/Transporte	MES	18,00
1.2.3	Ferramentas/Equip	MES	18,00
1.3	Serviços Técnicos		
1.3.1	Ensaio de Abatimento do Tronco do Cone	UND	92,00
1.4	Implantação da Obra		
1.4.1	Barracão da Obra para Alojamento/Escritório, Piso em Fiocho 3A, Paredes em Compensado 10mm.	M²	138,78
1.4.2	Tapume de Chapa de Madeira Compensada 8mm - Pintura a Cal - Aproveitamento 2 vezes	M²	1.165,44
1.4.3	Placas de obra em Chapa de Aço Galvanizado	M²	4,00
1.4.4	Locação Convencional da Obra, Através de Gabarito de Tábuas Comidas Portaleladas, Sem Reaproveitamento	M²	4.952,54
2.0	MOVIMENTO DE TERRA		
2.1	Escavação de Vala Não Escorada em Material de 1ª Categoria, Profundidade 3 x 4,5m Com Escavadeira Hidráulica 105 HP (capacidade de 0,78m³). Com Redutor de Produtividade Sem Esgotamento	m³	3.869,24
2.2	Aterro com Carga, Transporte, Espalhamento, Compactação de Material com Aproveitamento do Corte no Próprio Terreno	m³	3.869,24
2.3	Escavação, Carga e Transporte de Material de 1ª Categoria, Caminho de Serviço Revestimento Primário Com Escavadeira Hidráulica e Caminhão Basculante 6m³, OMT 800 a 1.000m	m³	6.237,50
3.0	INFRA-ESTRUTURA		
3.1	Escavação Manual de Vala em Material de 1ª Categoria de 1,50m a 3,0m	M³	935,61
3.2	Compactação Manual de Fundo de Vala c/ Maço = 10kg	M²	657,10
3.3	Lastro de Concreto Traco 1:4:8, Espessura 5cm, Preparo Mecânico	M²	46,65
3.4	Fôrma C/ Tábuas 3A (2,5 x 30,0 cm) P/M / Fundação, Incluindo Montagem e Desmontagem (C/ Reaprov. 5X)	M²	2.874,56
3.5	Armação (Fornecimento, Corte, Dobra e Colocação) Aço CA-50 - 6,3mm a 12,5mm	Kg	4.620,50
3.6	Armação (Fornecimento, Corte, Dobra e Colocação) Aço CA-60 10,0mm a 25,0mm	Kg	2.022,20
3.6	Concreto Usinado Bombeado FCK = 25MPa, Inclusive Colocação, Espalhamento e Acabamento (Fundações)	M³	443,46

SUBSECRETARIA DE INFRAESTRUTURA

Este documento encontra-se registrado no Conselho Regional de Engenharia e Agronomia de Roraima, vinculado à Certidão nº 492562/2016, emitida em 17/11/2016



Certidão nº 492562/2016  
17/11/2016, 14:25

Chave de Impressão: W6CDZA67ZbYW2ba7WZT4

O documento neste ato registrado foi emitido em 17/11/2016 e contém 52 folhas



*[Handwritten signature]*

*[Handwritten initials]*

*[Handwritten initials]*

042



3.9	Relevo Manual de Vela	M²	445,33
3.10	Alerta Interno	M²	2.146,56
<b>SUPRA ESTRUTURA</b>			
4.1	Forma em Chapa Compensada Plastificada 12mm	M²	19.082,95
4.2	Armação (Fornecimento, Corte, Dobra e Colocação) Aço CA-60 - 4,2mm a 6,0mm	Kg	26.369,30
4.3	Armação (Fornecimento, Corte, Dobra e Colocação) Aço CA-50 - 0,3mm a 12,5mm	Kg	132.296,40
4.4	Armação (Fornecimento, Corte, Dobra e Colocação) Aço CA-60 16,0mm a 25,0mm	Kg	37.053,90
4.5	Concreto Usinado Bombeado FCK = 25MPa, Inclusive Colocação, Espalhamento e Acabamento	M³	1.936,09
4.6	Laje Pré Moldada	M²	170,63
4.7	Junta de Dilatação Elástica do Pred-s - Praso 30MCA	M	316,08
<b>IMPERMEABILIZAÇÃO</b>			
5.1	Impermeabilização com Tinta Betuminosa em Baldrame, Duas Demãos	M²	2.349,28
5.2	Impermeabilização com Mania Asfáltica 4mm	M²	1.753,85
5.3	Isolamento Térmico c/ Placa EPS - 10mm	M²	1.633,67
5.4	Proteção Mecânica c/ Argamassa Traço 1:3, Espessura 2cm	M²	1.753,85
<b>PAREDES E PAINÉIS</b>			
6.1	Alvenaria em Tijolo Cerâmico Furado 10x15x20cm, 1/2 vez, Assentado em Argamassa Traço 1:4 (cimento e areia)	M²	9.731,42
6.2	Parede de Gesso Acartonado	M²	4.945,22
6.3	Cobogó de Concreto (Elemento Vazado), 7x50x50cm, Assentado c/ Argamassa Traço 1:4	M²	7,50
6.4	Vergas de Concreto Armado para Alvenaria com Aproveitamento da Madeira por 10 Vezes	M³	9,48
6.5	Fornecimento e Montagem de Andaimés	M²	2.083,23
6.6	Divisória Sanitária em Granito Polido Blue Star (esp 2cm)	M²	108,89
6.7	Fechamento em MDF Laminado c/ Estrutura em Metalen	M²	14,88
<b>COBERTURA</b>			
7.1	Fornecimento e montagem de estrutura metálica, em aço carbono, composta por tesouras treliçadas, terças metálicas, painéis de fechamentos, contraventos, arrastadores, chapas de ligação, inclusive acessórios de fixação	Kg	6.237,00
7.2	Fornecimento e Montagem de Telha Tipo "Sanduiche" Trapezoidal de Alumínio Natural e=0,5mm Pré-moldada nas Duas Faces, com Enchimento em Poluretano Expandido e=30mm, com Recobrimento Duplo, Inclusive Cuneleira e Acessórios de Fixação	M²	415,60
7.3	Fornecimento e Montagem de Estrutura Metálica, incluindo Pilares Metálicos (Cobertura, Passarelas e Vagas de Estacionamento, Auditório - Cob. Acrílico e ACM e Cob. Externas)	Kg	16.472,32
7.4	Fornecimento e Montagem de Telha Trapezoidal de Alumínio Natural e=0,5mm, Inclusive e Acessórios de Fixação (Cobertura, Passarelas e Vagas de Estacionamento)	M²	3.216,31
7.5	Fornecimento e Montagem de Acrílico Transparente Duplo Esp. 10mm na Cor Verde. Inclusive Acessórios de Montagem (Auditório)	M²	212,96
7.6	Fornecimento e Colocação de ACM na Cor Branca Com Silicone na Cor Preta (Auditório)	M²	271,18
7.7	Fornecimento e Montagem de Estrutura Metálica em Perfil Casenhado Conforme Projeto (Iluminação Zenital)	Kg	283,44
7.8	Fornecimento e Montagem de Policarbonato Alveolar Reflexivo Esp. 6mm na Cor Verde. Inclusive Acessórios de Montagem	M²	70,85
7.9	Fornecimento e Montagem de Calha Metálica, Inclusive Acessórios de Fixação	M²	38,58
7.10	Ruífo em Chapa de Aço Galvanizado n° 24, Desenvolvimento 50cm	M	33,60
7.11	Ruífo em Concreto Armado, Largura 40cm, Espessura 7cm	M	32,40
<b>REVESTIMENTO</b>			
8.1	Chapisco em Paredes Traço 1:3, Esp. 0,6cm, Preparo Manual	M²	19.491,43
8.2	Emboço Paulista (Massa Única) Traço 1:3	M²	19.491,43
8.3	Fornecimento e Colocação de Revestimento Cerâmico 25x45cm na Cor Bege, Inclusive Argamassa de Assentamento e Rejunte	M²	505,26
8.4	Fornecimento e Colocação de Pastilha de Vidro Semi Transparente 2,5x2,5cm na Cor Mescia Azul - Faixa de 5cm	M²	187,87
8.5	Fornecimento e Colocação de Pastilha de Cerâmica 5x5cm na Cor Branco - Faixa de 5cm	M²	9,30
8.6	Fornecimento e Colocação Pastilha Cerâmica Tipo A, 7,5x7,5cm na Cor Branco com Rejunte	M²	1.270,05
8.7	Portal de Granito Polido Blue Star Preto e Branco Aqualux Conforme Projeto (Elevadores de 14 Lugares)	UND	6,00
8.8	Portal de Granito Polido Blue Star Preto e Branco Aqualux Conforme Projeto (Elevadores de 16 Lugares)	UND	4,00
8.9	Fornecimento e Colocação de Estrutura Auxiliar para Fixação de ACM (Fachadas)	M²	2.028,15
8.10	Fornecimento e Colocação de ACM (Painel de Alumínio) Na Cor Prata Com Silicone na Cor Preta	M²	1.684,09
8.11	Fornecimento e Colocação de ACM (Painel de Alumínio) Na Cor Azul Com Silicone na Cor Preta	M²	267,00
8.12	Fornecimento e Colocação de ACM (Painel de Alumínio) Na Cor Dourado Com Silicone na Cor Preta	M²	77,06
8.13	Fornecimento e instalação de Braço Linear em Alumínio com Angulação de 45° na Cor Azul, Inclusive Estrutura em perfil Metálico de Sustentação	M²	2.576,34

SUBSECRETARIA DE INFRAESTRUTURA

Este documento encontra-se registrado no Conselho Regional de Engenharia e Agronomia de Roraima, vinculado à Certidão nº 492562/2016, emitida em 17/11/2016

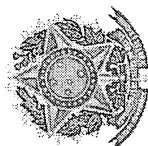

Certidão nº 492562/2016  
17/11/2016, 14:25

Chave de Impressão: W6CDZA67ZbYW2ba7WZ74

O documento neste ato registrado foi emitido em 17/11/2016 e contém 52 folhas





8.14	Fornecimento e Colocação de ACM Na Cor Branca Com Silicone na Cor Preta Fixada em estrutura de Alumínio	M²	9,97
8.15	Fornecimento e Instalação de Laminado Na Cor Madeira	M²	79,79
8.16	Fornecimento e Instalação Carpete na Cor Creme	M²	43,79
8.17	Fornecimento e Colocação de Perfil de Alumínio Natural Esp. = 1cm	M²	242,76
8.18	Fornecimento e Instalação do Perfil de Alumínio Anodizado Preto (Esp. 2cm)	M	78,33
8.19	Caixas em Alto relevo em MDF 15mm com Laminado na Cor Madeira e Frontão em Tecido na Cor Creme	UND	12,00
8.20	Fornecimento e Colocação de Pedra Mineira Rústica em Fialeto de 5cm - (caldas e muretas)	M²	187,36
8.21	Faço de Parede na Cor Madeira	M²	281,50
9.0	FORRO		
9.1	T1-Fornecimento e colocação de Ferro de Gesso Acartonado c/ Dilatação de 5 em nas Extremidades	M³	4.729,06
9.2	T2-Fornecimento e colocação de Ferro de Gesso Acartonado	M	2.091,57
9.3	T3-Fornecimento e colocação de Ferro Acústico em Fibras Mineral Hunter Douglas ou Similar em Placas de 62,5x62,5cm Fixadas em Perfil de Alumínio Branco	M²	366,42
9.4	T4-Fornecimento e Colocação de Ferro Acústico em Gesso Acartonado c/ Formato Diferenciado. Tratamento Acústico em Lã de Rocha (Auditério)	M²	444,53
9.5	T5-Fornecimento e Colocação de Ferro de Alumínio Tipo Greiha Quadriculada com Perfil tipo "U" com 10mm de Base por 25mm de Altura na cor cinza, incluindo jateamento em tá de rocha basáltica revestida com véu elastomérico preto fosco	M³	182,55
9.6	T6-Fornecimento e Colocação de Ferro de Alumínio Tipo Greiha Quadriculada com Perfil Tipo "U" Com 10mm de Base por 25mm de Altura na Cor Cinza	M²	69,72
10.0	PAVIMENTAÇÃO		
10.1	Contrapiso/Lastro de Concreto 1:3:5. Espessura fixa. Preparo Mecânico	M²	2.993,35
10.2	Regularização de Piso/Base em Argamassa Troço 1:4 (Cimento e Areia), Espessura 3cm. Preparo Manual	M²	5.573,99
10.3	PS1-Piso em Porcelanato 60x60cm Polido Tipo "A" na Cor Azul com Pagação em Diagonal com Rejuntes Específicos	M²	512,73
10.4	PS2-Piso em Porcelanato 60x60cm Polido Tipo "A" na Cor Creme com Pagação em Diagonal com Rejuntes Específicos	M²	4.234,33
10.5	PS3-Item Excluído do Projeto		
10.6	PS4-Item Excluído do Projeto		
10.7	PS5-Piso em Lâmina de Madeira na Cor Natural Q1 (Pátio auditério)	M²	171,06
10.8	PS6-Piso em Lâmina de Madeira na Cor Natural Q2 (Platô Auditério)	M²	377,23
10.9	PS7-Piso cerâmico 45x45cm na cor bege-PEI 4 - Tipo "A" (Banheiros, Lavasos, Copa e Área de Serviço)	M²	341,57
10.10	PS8-Piso cerâmico 50x50cm SEMI RÚSTICO na cor CREME - PEI 5 - Tipo "A" (Entradas, Saídas e Varandas)	M²	103,57
10.11	PS9-Piso em Granito Apicado na Cor STAR BLUE (PRETO) (Escadas)	M²	142,52
10.12	PS10-Piso em Concreto	M²	98,87
10.13	PS11-Piso de Concreto de Alta Resistência Desempenado Acabamento Natural	M²	539,77
10.14	PS12-Piso Intertravado em Bloco de Concreto na Cor MARRON (Tipo Pavé) - Calçadas Externas	M²	1.488,29
10.15	PS13-Piso Intertravado de Concreto Sextavado com Acabamento Natural - Rua e Estacionamentos	M²	6.537,57
10.16	PS14-Piso Intertravado de Concreto Vazado (Concregrama) - Vagas de Estacionamento	M²	385,96
10.17	PS15-Piso em Granito Polido em Placas Horizontais na Cor Branco Aquilux e Blue Star	M²	235,87
10.18	Regularização mecanizada de via para aplicação de colchão de areia	M²	8.003,96
10.19	Rodapé em Porcelanato 60x7cm Polido Tipo "A" na Cor Azul	M	358,18
10.20	Rodapé em Porcelanato 60x7cm Polido Tipo "A" na Cor Creme	M	3.014,11
11.0	SOLEIRAS, PEITORIS E CHAPINS		
11.1	Soleira em Granito Blue Star Preto	M	169,67
11.2	Soleira em Fialeto de Granito Polido na Cor Branco Aquilux	M	0,73
11.3	Peitoril em Granito Blue Star Preto Para Janelas Externas com Frontão	M	61,81
11.4	Chapim em Granito Jateado Blue Star Preto	M	569,46
12.0	ESQUADRIAS		
12.1	PORTAS		
12.1.1	P1-Porta de M.D.F-Chapeada de 25mm Laminado Mel na Cor Azul com Fechadura Tipo Rozeta, med. 0,60x1,60m	UND	23,00
12.1.1.1	P1-Porta de M.D.F-Chapeada de 25mm Laminado Mel na Cor Azul com Fechadura Tipo Rozeta, med. 0,60x1,60m	UND	4,00
12.1.2	P2-Porta de Alum. Tipo Veneziana na Cor Natural com Fechadura de Alumínio, med. 0,60x2,10m	UND	2,00
12.1.3	P3-Porta de Alum. Tipo Veneziana na Cor Natural com Fechadura de Alumínio, med. 0,70x2,10m	UND	2,00
12.1.4	P4-Porta de Alum. Tipo Veneziana na Cor Natural com Fechadura de Alumínio, med. 0,80x2,10m	UND	5,00
12.1.5	P5-Porta PNE de Madeira Cedro Chapeada MDF (Barras de Apoio Metálico), med. 0,90x1,90m	UND	8,00

SUBSECRETARIA DE INFRAESTRUTURA

Este documento encontra-se registrado no Conselho Regional de Engenharia e Agronomia de Roraima, vinculado à Certidão nº 492562/2016, emitida em 17/11/2016



Certidão nº 492562/2016

17/11/2016, 14:25

Chave de Impressão: W6CDZA67ZbYW2ba7WZ74

O documento neste ato registrado foi emitido em 17/11/2016 e contém 52 folhas



RT

044



12.1.6	P6-Porta de Alum. Tipo Veneziana na Cor Natural com Fechadura (02 folhas), med. 1,40x2,10m	UND	3,00
12.1.7	P7-Porta de Madeira Chapeada em MDF Revest. em Laminado Mel. na Cor Madeira, med. 0.70x2,10m	UND	18,00
12.1.8	P8-Porta de Madeira Chapeada em MDF Revest. em Laminado Mel. na Cor Madeira, med. 0.60x2,10m	UND	28,00
12.1.9	P9-Porta de Madeira Chapeada em MDF Revest. em Laminado Mel. na Cor Madeira, med. 0.90x2,10m	UND	49,00
12.1.10	P10-Porta Padrão (Vara Criminal) com Detalhe em Laminado na Cor, med. 0.70x2,10m	UND	19,00
12.1.11	P11-Porta Padrão (Vara Criminal) com Detalhe em Laminado na Cor, med. 0.70x2,10m	UND	4,00
12.1.12	P12-Porta Padrão (Vara Criminal) com Detalhe em Laminado na Cor, med. 0.90x2,10m	UND	115,00
12.1.13	P13-Porta Padrão (Vara Criminal) com Detalhe em Laminado na Cor (02 folhas), med. 1,20x2,10m	UND	6,00
12.1.14	P14-Porta de Madeira Chapeada em MDF Revest. em Laminado Mel. na Cor Madeira, med. 1,40x2,10m	UND	2,00
12.1.15	P15-Porta Padrão (Vara Criminal) com Detalhe em Laminado na Cor (02 folhas), med. 1,60x2,10m	UND	25,00
12.1.16	P16-Porta Alumínio Tipo Veneziana na Cor Natural (02 folhas), med. 1,60x2,10m	UND	2,00
12.1.17	P17-Porta de Entrada no Auditório em Madeira de Lei Maciça com Acab. em Verniz em Fosco, med. 2,00x2,10m	UND	2,00
12.1.18	P18-Painel de Vidro com Porta de 02 Folhas Temp. 8mm de 1,60x2,10 c/ Bandeira de Vidro Ferr. Cromada, med. 2,60x2,60m	UND	6,00
12.1.19	P19-Painel de Vidro com Porta de 02 Folhas Temp. 8mm de 1,60x2,10 c/ Bandeira de Vidro Ferr. Cromada, med. 2,90x2,60m	UND	7,00
12.1.20	P20-Painel de Vidro com Porta de 02 Folhas Temp. 8mm de 1,60x2,10 c/ Bandeira de Vidro Ferr. Cromada, med. 3,10x2,60m	UND	2,00
12.1.21	P21-Painel de Vidro com Porta de 02 Folhas temp. 8mm de 1,60x2,10 c/ Bandeira de Vidro Ferr. Cromada, med. 4,20x2,60m	UND	2,00
12.1.22	P22-Painel de Vidro com Porta de 02 Folhas Temp. 8mm de 1,60x2,10 c/ Bandeira de Vidro Ferr. Cromada, med. 4,40x2,60m	UND	6,00
12.1.23	P23-Painel de Vidro com Porta de 02 Folhas Temp. 8mm de 1,60x2,10 c/ Bandeira de Vidro Ferr. Cromada, med. 4,75x2,60m	UND	4,00
12.1.24	P24-Painel de Vidro com Porta de 02 Folhas Temp. 8mm de 1,60x2,10 c/ Bandeira de Vidro Ferr. Cromada, med. 5,60x2,60m	UND	3,00
12.1.25	PVT25-Painel de Vidro com 02 Portas de 02 Folhas Cada, med. 5,80x2,60m	UND	1,00
12.1.26	PVT26-Painel de Vidro com 02 Portas de 02 Folhas Cada, med. 4,50x2,60m	UND	1,00
12.1.27	PVT27-Painel de Vidro com 02 Portas de 02 Folhas Cada, med. 6,450x2,60m	UND	2,00
12.1.28	P28-Porta de Aço (Chapa Mel.) med. 0,80x2,10m	UND	5,00
12.1.29	P29-Porta de Aço (Chapa Mel.) de Emergência c/ Barra, med. 1,20x2,10m	UND	2,00
12.1.30	P30-Porta Tipo Corta-fogo em Chapa Metálica - Padrão Corpo de Bombeiros, med. 0,90x2,10m	UND	7,00
12.1.31	P31-Porta em Bata de Ferro Pintada, Específica para Celas - Extra Resistente med. 2,78x2,65m	UND	3,00
12.1.32	PVT30-Painel de Vidro com 02 Portas e 02 Folhas Cada, med. 4,10x2,60m	UND	2,00
12.1.33	PVT31-Painel de Vidro com 01 Portas e 02 Folhas Cada, med. 4,10x2,60m	UND	1,00
12.1.33	Portão Metálico Tubular de Correr, med. 2,57x2,00m	UND	1,00
12.1.34	Portão Metálico Tubular de Correr, med. 4,67x2,00m	UND	1,00
12.1.35	Portão Metálico Tubular de Correr, med. 4,50x2,00m	UND	1,00
12.1.35	Portão Metálico Tubular de Correr, med. 5,04x2,00m	UND	1,00
12.1.37	Portão Metálico Tubular de Abrir, med. 1,00x2,00m	UND	2,00
12.1.38	Portão Metálico Tubular de Correr Automático, med. 3,07x2,40m (Entrada Lateral)	UND	1,00
12.1.39	Portão Metálico Tubular de Correr Automático, med. 4,67x2,00m (Entrada Principal)	UND	1,00
12.1.40	Portão Metálico Tubular de Correr Automático, med. 4,51x2,00m (Entrada Principal)	UND	1,00
12.1.41	Portão Metálico Tubular de Correr Automático, med. 3,95x2,00m (Entrada Principal)	UND	1,00
12.2	JANELAS		
12.2.1	J01-Basculante 02 Folhas, med. 1,30x0,50/1,95m	UND	8,00
12.2.2	J02-Basculante 01 Folha, med. 0,60x0,50/1,95m	UND	8,00
12.2.3	J03-Ventilação Mecânica (Duto) med. 0,40x0,40m	UND	10,00
12.2.4	J04-Basculante 02 Folhas, med. 1,00x0,50x1,95m	UND	8,00
12.2.5	J05-Basculante 04 Folhas, med. 2,00x0,50/1,95m	UND	8,00
12.2.6	J06-Basculante 06 Folhas, med. 3,00x0,50/1,95m	UND	20,00
12.2.7	J07-Basculante 06 Folhas, med. 3,85x0,50/1,95m	UND	3,00
12.2.8	J08-Basculante 07 Folhas, med. 4,50x0,50/1,95m	UND	5,00
12.2.9	J09-Veneziana de Alumínio 02 Fixa/ 02 Corre, med. 3,20x1,60/1,10m	UND	2,00
12.2.10	J10-Veneziana Fixa Alumínio, med. 1,60x0,60/1,00m	UND	5,00
12.2.11	J11-Tipo Correr 02 Folhas Vidro 02 Fixa/ 02 Correr em Vidro Temperado 6mm, med. 1,20x0,60/1,20m	UND	2,00
12.2.12	J12-Tipo Correr 02 Folhas c/ Bandeira de 50cm c/ esq. de Alumínio e Vidro, med. 2,00x1,60/1,00m	UND	44,00
12.2.13	J13-Tipo Correr 02 Folhas c/ Bandeira de 50cm c/ esq. de Alumínio e Vidro, med. 2,30x1,60/1,00m	UND	3,00
12.2.14	J14-Tipo Correr 04 Folhas c/ Bandeira 50 cm c/ esq. de Alumínio e Vidro, med. 3,00x1,60/1,00m	UND	39,00
12.2.15	J15-Tipo Correr 02 Folhas c/ Bandeira de 50cm, med. 1,50x1,60/1,00m	UND	6,00
12.2.16	Janela Veneziana Fixa em Alumínio Natural	M²	28,00

SUBSECRETARIA DE INFRAESTRUTURA

Este documento encontra-se registrado no Conselho Regional de Engenharia e Agronomia de Roraima, vinculado à Certidão nº 492562/2016, emitida em 17/11/2016



Certidão nº 492562/2016  
17/11/2016, 14:25

Chave de Impressão: W6CDZA67ZbYV2ba7WZ74

O documento neste ato registrado foi emitido em 17/11/2016 e contém 52 folhas



045



12.3	PAINEL DE VIDRO FIXO		
12.3.1	PV01-Painel de Vidro Temperado 8mm na verde c/ ferr. Cromada 1 fixa/ 1corre. med. 1,40x2,40/0,20m	UND	3,00
12.3.2	PV02-Painel de vidro temp 8mm na verde c/ ferr. Cromada 1 fixa/ 1corre. med. 0,35+1,65+0,35x2,40/0,20m	UND	3,00
12.3.3	PV03-Painel de vidro temp 8mm na verde c/ ferr. Cromada 1 fixa/ 1corre. med. 2,15x2,40/0,20m	UND	4,00
12.3.4	PV04-Painel de vidro temp 8mm na verde c/ ferr. Cromada 1 fixa/ 1corre. med. 2,40x2,40/0,20m	UND	1,00
12.3.5	PV05-Painel (porta) de vidro 8mm na verde c/ferr.cromada 1 fixa/ 1 corre (abrir 02 folhas), med. 2,30x2,40m	UND	2,00
12.3.6	PV06-Painel (porta) de vidro 8mm na verde c/ferr.cromada 1 fixa/ 1 corre (abrir 02 folhas), med. 1,60x2,40m	UND	5,00
12.3.7	PV07-Painel de vidro fixo. med. 1,30x2,40m	UND	3,00
12.3.8	PV08-Painel de vidro fixo. med. 3,40x2,40m	UND	8,00
12.3.9	PV09-Painel de vidro fixo. med. 2,00x2,40m	UND	1,00
12.3.10	PV10-Painel de vidro fixo. med. 2,70x2,40m	UND	1,00
12.3.11	PV11/PV12/PV13/PV14/PV15/PV16/PV17/PV18/PV19 -Pele de Vidro Laminado 8mm Semi-Refletivo na Cor Verde com Fixação em perfil de Alumínio na Cor Prata, Incluído Módulos Maxim-Air	M²	672,80
12.3.12	PV20-Painel de vidro fixo. med. 3,50x5,30m	UND	1,00
12.3.13	PV21-Painel de vidro fixo. med. 5,40x3,20m	UND	2,00
12.3.14	PV22-Painel de vidro fixo. med. 4,00x1,90m	UND	1,00
12.3.15	PV23-Painel de vidro maxim-ar. med. 1,50+2,20x2,10/0,50m	UND	2,00
12.3.16	PV24-Painel de vidro maxim-ar. med. 6,00x2,10/0,50m	UND	1,00
12.3.17	PV25-Painel de vidro maxim-ar. med. 2,85x2,10/0,50m	UND	1,00
12.3.18	PV26-Portas va. Ver. med. 5,70x2,60m	UND	1,00
12.3.19	PV27-Painel de vidro fixo. med. 2,30x2,60m	UND	1,00
12.3.20	PV28-Painel de vidro c/ porta. med. 4,20x2,60m	UND	1,00
12.3.21	PV29-Painel de vidro fixo. med. 1,10mx3,15m	UND	1,00
12.3.22	PV30-Painel de vidro c/ porta. med. 2,25x2,60m	UND	1,00
12.3.23	Painel em Vidro Temperado 8mm. na Cor Verde c/ Ferragens Cromada. med 1,65x2,60m	UND	1,00
12.3.24	Painel em Vidro Temperado 8mm na Cor Verde c/ Ferragens Cromada. med. 2,20x1,70m	UND	1,00
12.3.25	Painel de Vidro Fixo Verde Jateado	M²	2,40
13.0	GUARITÁ PRINCIPAL E SECUNDÁRIA		
13.1	Escavação Manual de Vale em Material de 1ª Categoria de 1,50m a 3,0m	M³	8,84
13.2	Compactação Manual de Fundo de Vale c/ Muço a 10kg	M³	84,48
13.3	Fôrma C/ Tábuas 3A (2,5 x 30,0 cm) P/M* P/ Fundação, incluindo Montagem e Desmontagem (C/ Reaprov. 5X)	M²	84,48
13.4	Armação (Fornecimento, Corte, Dobra e Colocação) Aço CA-60 - 4,2mm a 6,0mm	Kg	1.126,40
13.5	Concreto Usinado Bombeado FCK = 25MPa, inclusive Colocação, Espalhamento e Acabamento (Fundações)	M³	7,04
13.6	Lastro de Concreto Traço 1:4:8. Espessura 5cm. Preparo Mecânico	M²	0,88
13.7	Relevo Manual de Vale	M³	6,90
13.8	Açero Interno	M³	8,44
13.9	Impermeabilização com Tinta Betuminosa em Baldrames. Duas Demãos	M²	81,90
13.10	Avenária em Tijolo Cerâmico Furado 10x20x20cm, 1/2 vez, Assentado em Argamassa Traço 1:2:6 (cimento: cal e areia). Juntas 12mm	M²	148,52
13.11	Vergas de Concreto Armado para Avenária com Aproveitamento da Madeira por 10 Vezes	M³	0,54
13.12	Chapisco em Parede Traço 1:3 Esp. 0,5cm. Preparo Manual	M²	594,08
13.13	Emboço Paulista (Massa Única) Traço 1:3	M²	594,08
13.14	Fornecimento e Colocação do Revestimento Cerâmico 25x45cm na Cor Bege. incluindo Argamassa de Assentamento e Rejunto	M²	42,50
13.15	Contrapiso/Lastro de Concreto 1:3:5. Espessura 8cm. Preparo Mecânico	M²	28,16
13.16	Regularização de Piso/Base em Argamassa Traço 1:4 (Cimento e Areia). Espessura 3cm, Preparo Manual	M²	28,16
13.17	PS7-Piso cerâmico 45x45cm na cor bege-PEI 4 - Tipo "A" (Banheiros, Lavabos, Copa e Área de Serviço)	M²	28,16
13.18	Porta de abrir em alumínio natural. tipo veneziana. e vidro 4mm. med. 0,70x2,10m	UND	2,00
13.19	Porta de abrir em alumínio natural. tipo veneziana. med. 0,70x2,10m	UND	2,00
13.20	Janela de abrir em alumínio natural e vidro. med. (2,50x1,10/1,00m)	UND	2,00
13.21	Janela de abrir em alumínio natural e vidro. med. (1,51x1,10/1,00m)	UND	2,00
13.22	Janela de abrir em alumínio natural e vidro tipo max ar. med. (0,40x0,40/1,70m)	UND	2,00
13.23	Fornecimento e montagem de estrutura metálica. em aço carbono, composta por teclas trepçadas, terças metálicas. inclusive acessórios de fixação	M²	168,88
13.24	Fornecimento e montagem de telha trapezoidal de alumínio natural e=0,5mm	M²	28,16
13.25	Fornecimento e montagem de caixa em chapa de alumínio e= 0,8mm, inclusive caixa de pressão e acessórios de fixação	M	5,80
13.26	Fornecimento e montagem de rufo em chapa de alumínio e= 0,8mm, inclusive acessórios de fixação	M	23,40
13.27	Fornecimento e instalação de Vaso Sanitário Branco com Caixa Acoplada	UND	2,00
13.28	Fornecimento e instalação de Lavatório de Louça c/ Coluna	UND	2,00
13.29	Fornecimento e instalação de Porta Papel Higiênico	UND	2,00
13.30	Fornecimento e instalação de Porta Papel Toalha	UND	2,00

SUBSECRETARIA DE INFRAESTRUTURA

Este documento encontra-se registrado no Conselho Regional de Engenharia e Agronomia de Roraima, vinculado à Certidão nº 492562/2016, emitida em 17/11/2016



Certidão nº 492562/2016  
17/11/2016, 14:25

Chave de Impressão: W6CDZA6Tz7bYVW2ba7WZ74

O documento neste ato registrado foi emitido em 17/11/2016 e contém 52 folhas





13.31	Fornecimento e Instalação de Porta Sabonete Líquido	UND	2,00
13.32	Fornecimento e Instalação de Cabide Tipo Guincho	UND	2,00
13.33	Fornecimento e Instalação do Saboneteira	UND	2,00
13.34	Fundo Selador Ambientes Internos/Externos, Uma Demão	M²	105,92
13.35	Emassamento c/ Massa Acrílica para Ambientes Internos / Externos, Duas Demãos	M²	105,92
13.36	Pintura Acrílica Semibrilho 2 Demãos na Cor Branco Neve	M²	105,92
13.37	Aplicação de Funzo Preparador de Superfície	M²	28,16
13.38	Pintura Esmalte Sintético em Estrutura de Cobertura, 2 Demãos	M²	28,16
13.39	Soleira em Fieite de Granito Polido na Cor Branco Aquilux	M	3,04
13.40	Peitoril em Granito Blue Star Preto Para Janelas Externas com Frontão	M	9,06
14.0	DEPOSITOS 1 E 2		
14.1	Escavação Manual de Vala em Material de 1ª Categoria de 1,50m a 3,0m	M³	8,51
14.2	Compactação Manual de Fundo de Vala c/ Marca = 10kg	M²	8,51
14.3	Forma C/ Tabuas 3A (2,5 x 30,0 cm) P/M* P/ Fundação Includo Montagem e Desmontagem (C/ Reaprov. 5X)	M²	66,48
14.4	Armação (Fornecimento, Corte, Dobra e Colocação) Aço CA-60 - 4,2mm a 6,0mm	Kg	443,20
14.5	Concreto Usinado Bombeado FCK = 25MPa, Inclusive Colocação, Espalhamento e Acabamento (Fundações)	M³	5,54
14.6	Lastro de Concreto Traço 1:4:8, Espessura 5cm, Preparo Mecânico	M²	0,67
14.7	Reletero Manual de Vala	M²	7,38
14.8	Aterro Interno	M³	5,48
14.09	Aivenaria em Tijolo Cerâmico Furado 10x20x20cm, 1/2 vez, Assentado em Argamassa Traço 1:2:5 (cimento, cal e areia), Juntas 12mm	M²	89,33
14.10	Vergas de Concreto Armado para Aivenaria com Aproveitamento da Madeira por 10 Vezes	M³	0,12
14.11	Chapisco em Paredes Traço 1:3, Esp. 0,5cm, Preparo Manual	M²	178,66
14.12	Emboço Paulista (massa Única) Traço 1:3	M²	178,66
14.13	Fornecimento e Colocação do Revestimento Cerâmico 25x45cm na Cor Bege, Includo Argamassa de Assentamento e Rejunite	M²	24,60
14.14	Contrapiso/Lastro de Concreto 1:3:5, Espessura 8cm, Preparo Mecânico	M²	24,60
14.15	Regularização de Piso/Base em Argamassa Traço 1:4 (Cimento e Areia), Espessura 3cm, Preparo Manual	M²	24,60
14.16	PS7-Piso cerâmico 45x45cm na cor bege-PEI 4 - Tipo "A" (Banheiros, Lavabos, Copa e Área de Serviço)	M²	24,60
14.17	Porta de abrir em alumínio natural, 1/2 veneziana, e vidro 4mm, med 1,20x2,10m	UND	3,00
14.18	Fornecimento e montagem de estrutura metálica, em aço carbono, composta por ferscuras treliçadas, terças metálicas, painéis de fechamentos, contravenenos, alinhadores, chapas de ligação, inclusive acessórios de fixação	M²	24,60
14.19	Fornecimento e montagem de caixa trapezoidal de alumínio natural e=0,7mm, com recobrimento duplo, inclusive acessórios de fixação para fechamentos	M²	24,60
14.20	Fornecimento e montagem de caixa em chapa de alumínio e= 0,8mm, inclusive caixa de pressão e acessórios de fixação	M	8,30
14.21	Fornecimento e montagem de rufo em chapa de alumínio e= 0,6mm, inclusive acessórios de fixação	M	15,52
14.22	Fundo Selador Ambientes Internos/Externos, Uma Demão	M²	178,66
14.23	Emassamento c/ Massa Acrílica para Ambientes Internos / Externos, Duas Demãos	M²	178,66
14.24	Pintura Acrílica Semibrilho 2 Demãos na Cor Branco Neve	M²	178,66
14.25	Aplicação de Funzo Preparador de Superfície	M²	24,60
14.26	Pintura Esmalte Sintético em Estrutura de Cobertura, 2 Demãos	M²	24,60
14.27	Soleira em Fieite de Granito Polido na Cor Branco Aquilux	M	3,78
15.0	PINTURA		
15.1	Fundo Selador Ambientes Internos/Externos, Uma Demão	M²	20.053,04
15.2	Emassamento c/ Massa Acrílica para Ambientes Internos / Externos, Duas Demãos	M²	20.053,04
15.3	Pintura Acrílica Semibrilho 2 Demãos na Cor Branco Neve / Azul / Azul Claro / Ocre / Creme SIVNIL OU SIMILAR	M²	20.053,04
15.4	Pintura Para Piso na Cor Cinza (Meio fio)	M²	571,81
15.5	Aplicação de Fundo Preparador de Superfície	M²	3.723,21
15.6	Pintura Esmalte Sintético em Estrutura de Cobertura, 2 Demãos	M²	3.723,21
16.0	INSTALAÇÕES HIDRAULICAS		
16.1	Registro de paveta bruto Ø 3/4"	UND	35,00
16.2	Registro de paveta bruto Ø 1"	UND	22,00
16.3	Registro de pressão bruto Ø 3/4"	UND	35,00
16.4	Adaptador curto Ø 25mm x 3/4"	UND	71,00
16.5	Adaptador curto Ø 50mm x 1 1/2"	UND	81,00
16.6	Adaptador curto Ø 75mm x 2 1/2"	UND	30,00
16.7	Tubo de PVC soldável, com conexões Ø 25mm	M	603,16
16.8	Tubo de PVC soldável, com conexões Ø 32mm	M	240,76
16.9	Tubo de PVC soldável, com conexões Ø 40mm	M	282,42
16.10	Tubo de PVC soldável, com conexões Ø 50mm	M	62,38
16.11	Tubo de PVC soldável, com conexões Ø 60mm	M	45,66
16.12	Tubo de PVC soldável, com conexões Ø 75mm	M	36,62

SUBSECRETARIA DE INFRAESTRUTURA

Este documento encontra-se registrado no Conselho Regional de Engenharia e Agronomia de Roraima, vinculado à Certidão nº 492562/2016, emitida em 17/11/2016



Certidão nº 492562/2016  
17/11/2016, 14:25

Chave de Impressão: W6CDZA67ZbYW2ba7WZ74

O documento neste ato registrado foi emitido em 17/11/2016 e contém 52 folhas



047



17.0	INSTALAÇÕES DE ESGOTO SANITÁRIO		
17.1	Tubo de PVC branco, com conexões, porta bolsa e virela Ø 150mm	M	332,20
17.2	Tubo de PVC branco, com conexões, porta bolsa e virela Ø 100mm	M	408,61
17.3	Tubo de PVC branco, com conexões, porta bolsa e virela Ø 50mm	M	273,79
17.4	Tubo de PVC branco, com conexões, porta bolsa e virela Ø 75mm	M	170,77
17.5	Tubo de PVC branco, com conexões, porta bolsa e virela Ø 40mm	M	254,24
17.6	Caixa de Inspeção 60x60x60cm em concreto com tampa de concreto	UND	31,00
17.7	Escavação Manual de Vala em Material de 1ª Categoria de 1,50m a 3,0m	M²	76,58
17.8	Compactação Manual de Fundo de Vala c/ Maco = 10kg	M²	224,26
17.9	Reaterro Manual de Vala	M²	29,20
17.10	Fornecimento e instalação de Estação de Tratamento de Esgoto	UND	1,00
18.0	AGUAS PLUVIAIS - DRENAGEM		
18.1	Tubo de PVC branco, sem conexões, porta bolsa e virela Ø 150mm	M	83,93
18.2	Tubo de PVC branco, com conexões, porta bolsa e virela Ø 100mm	M	19,25
18.3	Caixa de Inspeção 60x60x80cm em concreto com grelha	UND	45,00
18.4	Escavação Manual de Vala em Material de 1ª Categoria de 1,50m a 3,0m	M²	298,91
18.5	Compactação Manual de Fundo de Vala c/ Maco = 10kg	M²	747,28
18.6	Reaterro Manual de Vala	M²	119,58
18.7	Escavação mecanizada	M³	3,83
18.8	Reaterro da área e enchimento	M³	0,80
18.9	Lastro de Concreto traço 1:4:8, Espessura 5cm, Preparo Mecânico - ENVELOPAMENTO	M²	8,60
18.10	Poca de visita PV2, Ø 50 x 160 cm	UND	18,00
18.11	Manilha de Concreto Ø 300	M	270,61
18.12	Manilha de Concreto Ø 400	M	181,26
18.13	Manilha de Concreto Ø 600	M	10,21
19.0	INSTALAÇÕES ELÉTRICAS		
19.1	INSTALAÇÕES ELÉTRICAS INTERNAS		
19.1.1	Disjuntor monofásico tipo din, 10A	UND	206,00
19.1.2	Disjuntor monofásico termomagnético 15A	UND	82,00
19.1.3	Disjuntor monofásico termomagnético 16A	UND	164,00
19.1.4	Disjuntor monofásico termomagnético 20A	UND	41,00
19.1.5	Disjuntor monofásico termomagnético 40A	UND	2,00
19.1.6	Disjuntor bifásico termomagnético 10A	UND	8,00
19.1.7	Disjuntor bifásico termomagnético 16A	UND	1,00
19.1.8	Disjuntor trifásico termomagnético 10A	UND	4,00
19.1.9	Disjuntor trifásico termomagnético 13A	UND	1,00
19.1.10	Disjuntor trifásico termomagnético 20A	UND	7,00
19.1.11	Disjuntor trifásico termomagnético 32A	UND	4,00
19.1.12	Disjuntor trifásico termomagnético 50A	UND	2,00
19.1.13	Disjuntor trifásico termomagnético 63A	UND	2,00
19.1.14	Disjuntor trifásico termomagnético 70A	UND	2,00
19.1.15	Disjuntor trifásico termomagnético 80A	UND	8,00
19.1.16	Disjuntor trifásico termomagnético 90A	UND	2,00
19.1.17	Disjuntor trifásico termomagnético 125A	UND	2,00
19.1.18	Disjuntor trifásico termomagnético 150A	UND	6,00
19.1.19	Disjuntor trifásico termomagnético 175A	UND	2,00
19.1.20	Disjuntor trifásico termomagnético 1200A	UND	1,00
19.1.21	Interruptor de uma seção	UND	195,00
19.1.22	Interruptor de duas seções	UND	102,00
19.1.23	Interruptor de três seções	UND	21,00
19.1.24	Luminária com duas lâmpadas fluorescente de 40W	UND	976,00
19.1.25	Luminária com duas lâmpadas fluorescente de 20W	UND	37,00
19.1.26	Luminária com lâmpada incandescente de 20W tipo spot	UND	23,00
19.1.27	Luminária com lâmpada mista de 250V	UND	48,00
19.1.28	Quadro de distribuição de energia elétrica com 36 circuitos, barramento 150A	UND	1,00
19.1.29	Quadro de distribuição de energia elétrica com 42 circuitos, barramento 200A	UND	1,00
19.1.30	Quadro de distribuição de energia elétrica com 42 circuitos, barramento 250A	UND	1,00
19.1.31	Quadro de distribuição de energia elétrica com 56 circuitos, barramento 300A	UND	1,00
19.1.32	Quadro de distribuição de energia elétrica com 56 circuitos, barramento 400A	UND	1,00
19.1.33	Quadro geral de baixa tensão, com 24 circuitos, barramento 1000A	UND	1,00
19.1.34	Quadro bomba poço 5CV 220V	UND	1,00
19.1.35	Quadro bomba incêndio 5CV 220V	UND	1,00
19.1.36	Tomada 2P+T (10A, 220V)	UND	158,00
19.1.37	Tomada 2P+T (10A, 220V) sobreprote	UND	85,00
19.1.38	Tomada 3P (20A, 220V)	UND	24,00
19.1.39	Caixa de passagem (60x60) cm	UND	3,00
19.1.40	Caixa 4x2 cm PVC de embutir	UND	320,00
19.1.41	Caixa 4x4 cm PVC de embutir	UND	65,00
19.1.42	Caixa betoquena PVC 3x3	UND	168,00
19.1.43	Eletrocilha galvanizada perfurada 30x10mm com acessórios para emenda e fixação	M	130,00
19.1.44	Eletroduto PVC rígido 3/4", incluindo conexões	M	14,00
19.1.45	Eletroduto PVC rígido 1 1/4", incluindo conexões	M	336,10

SUBSECRETARIA DE INFRAESTRUTURA

Este documento encontra-se registrado no Conselho Regional de Engenharia e Agronomia de Roraima, vinculado à Certidão nº 492562/2016, emitida em 17/11/2016

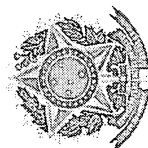

Certidão nº 492562/2016  
17/11/2016, 14:25

Chave de Impressão: W6CDZA67ZbYW2ba7WZ74

O documento neste ato registrado foi emitido em 17/11/2016 e contém 52 folhas





19.1.45	Eletroduto ferro galvanizado 1 1/4", incluindo conexões	M	90,00
19.1.47	Eletroduto PVC rígido 3", incluindo conexões	M	27,40
19.1.48	Eletroduto PVC rígido 4", incluindo conexões	M	9,10
19.1.49	Cabo isolado PVC 1,6mm, 750KV	M	17.000,00
19.1.50	Cabo isolado PVC 2,5mm, 750KV	M	38.321,90
19.1.51	Cabo isolado PVC 4,0mm, 750KV	M	8.672,50
19.1.52	Cabo isolado PVC 6,0mm, 750KV	M	3.741,90
19.1.53	Cabo isolado PVC 10,0mm, 750KV	M	580,00
19.1.54	Cabo isolado PVC 16,0mm, 750KV	M	2.197,80
19.1.55	Cabo isolado PVC 25,0mm, 750KV	M	540,00
19.1.56	Cabo isolado PVC 95,0mm, 750KV	M	514,00
19.1.57	Cabo isolado PVC 185,0mm, 750KV	M	75,00
19.1.58	Eletroduto de PVC rígido roscável, sem conexões, Ø 40 mm (1 1/4")	M	90,00
19.1.59	Eletroduto de PVC rígido roscável, sem conexões, Ø 50 mm (1 1/2")	M	90,00
19.1.60	Eletroduto de PVC rígido roscável, sem conexões, Ø 60 mm (2")	M	105,00
19.1.61	Eletroduto de PVC rígido roscável, sem conexões, Ø 75 mm (2 1/2")	M	45,00
19.1.62	Eletroduto de PVC rígido roscável, sem conexões, Ø 85 mm (3")	M	180,00
19.1.63	Eletroduto de PVC rígido roscável, sem conexões, Ø 110 mm (4")	M	330,00
19.1.64	Eletroduto de PVC flexível Ø 110 mm (4")	M	130,00
19.1.65	Quadro de comando trifásico 5,5 cv - bomba de incêndio	UND	1,00
19.1.66	Caixa de passagem em concreto armado com tampa, dimensões 300x300x300 cm	UND	29,00
19.1.67	Caixa de passagem em concreto armado com tampa, dimensões 80x60x40 cm	UND	19,00
19.1.68	Caixa de passagem em concreto armado com tampa, dimensões 80x80x80 cm	UND	6,00
19.1.69	Cabo isolado em PVC seção 25 mm <sup>2</sup> - 750V - 70° C	M	2.600,00
19.1.70	Cabo isolado em PVC seção 35 mm <sup>2</sup> - 750V - 70° C	M	2.000,00
19.1.71	Cabo isolado em PVC seção 70 mm <sup>2</sup> - 750V - 70° C	M	1.350,00
19.1.72	Cabo isolado em PVC seção 120 mm <sup>2</sup> - 750V - 70° C	M	1.200,00
19.1.73	Cabo isolado em PVC seção 185 mm <sup>2</sup> - 750V - 70° C	M	30,00
19.1.74	Cabo isolado em PVC seção 300 mm <sup>2</sup> - 750V - 70° C	M	60,00
19.2	<b>SUBESTAÇÃO ABRIGADA 750KVA - MONTAGEM E INTERLIGAÇÃO</b>		
19.2.1	Chave Seccionadora com Base Fusível NH 400A 15Kv	PC	1,00
19.2.2	Chave Seccionadora sem Base 15Kv	PC	1,00
19.2.3	Cabo Isolado 25mm 15Kv	M	680,00
19.2.4	Suporte para Mufa	PC	2,00
19.2.5	Suporte para Isolador	PC	4,00
19.2.6	Isolador Epoxi 15Kv	PC	12,00
19.2.7	Vernizão Cobre 3/8	PC	6,00
19.2.8	Terminal Concentrico 3/8	PC	21,00
19.2.9	Mufa 1Kv uso externo	PC	6,00
19.2.10	Transformador 750Kva	PC	1,00
19.2.11	Cabo Isolado 240mm	M	88,00
19.2.12	Terminal 240mm	PC	10,00
19.2.13	Haste de Aterramento 5/8" x 2,40m	PC	12,00
19.2.14	Cabo de Cobre Nu 50mm	M	80,00
19.2.16	Terminal, Parafuso, Acessório de Mufa	UND	1,00
19.2.16	Extintor CO2	PC	1,00
19.2.17	Fusível HH	PC	3,00
19.2.18	Chave blindada 1000 amp	PC	1,00
19.2.19	Fusível NH 800amp	PC	1,00
19.2.20	Placa de advertência	PC	5,00
20.0	<b>SISTEMA DE PROTEÇÃO CONTRA DESCARGAS ATMOSFERICAS</b>		
20.1	Cabo de cobre nu 35 mm <sup>2</sup>	M	666,80
20.2	Cabo de cobre nu 50 mm <sup>2</sup>	M	50,50
20.3	Suporte isoladores reforçados	UND	119,00
20.4	Presilhas em latão para fixação de cabos de cobre 35 mm <sup>2</sup>	UND	227,00
20.5	Terminais aéreos em aço galvanizado 3/8", 26cm	UND	245,00
20.6	Caixa de Inspeção em PVC (30x30) cm	UND	50,00
20.7	Hastes de aterramento 5/8" x 2,40m, incluindo conectores	UND	63,00
20.8	Eletroduto PVC 1 1/2" x 3m	UND	34,00
20.9	Solda exotérmica	PC	50,00
20.10	PROTEÇÃO da cardalha do pára-raio com tubo de PVC rígido Ø 50 mm (2") x 3,00 m	UND	55,00
20.11	PÁRA-raios Tipo Franklin, com cabos e suportes isolados	M	1,00
21.0	<b>SISTEMA DE ALARME DE INCÊNDIO</b>		
21.1	Accionador Manual de Bomba de incêndio	UND	4,00
21.2	Accionador Manual de Alarme	UND	30,00
21.3	Avisador de Alarme (Tipo Audio-Visual)	UND	30,00
21.4	Central do Sistema de Alarme com Bateria	UND	1,00
21.5	Cabo de Cobre PVC 2,5 mm <sup>2</sup>	M	390,00
21.6	Cabo para Alarme 4 Pares x 2,5 mm	M	421,90
21.7	Eletroduto Rígido PVC 1"	M	127,80
21.8	Eletroduto de Ferro Galvanizado 1"	M	467,80
21.9	Caixa de Passagem (40x40x40) cm	UND	35,00

SUBSECRETARIA DE INFRAESTRUTURA

Este documento encontra-se registrado no Conselho Regional de Engenharia e Agronomia de Roraima, vinculado à Certidão nº 492562/2016, emitida em 17/11/2016



Certidão nº 492562/2016

17/11/2016, 14:25

Chave de Impressão: W6CDZA67ZbYW2ba7WZ74

O documento neste ato registrado foi emitido em 17/11/2016 e contém 52 folhas

f  
re  
VI  
@





22.0	INSTALAÇÕES DE COMBATE A INCÊNDIO		
22.1	Tubo em Ferro Galvanizado, Diâmetro de 2 1/2"	M	185,00
22.2	Tubo em Ferro Galvanizado, Diâmetro de 3"	M	208,94
22.3	Curva 60° Fêmea de Ferro Maleável Galvanizado Ø 65 mm (2 1/2")	UND	20,00
22.4	Curva 90° Fêmea de Ferro Maleável Galvanizado Ø 65 mm (3")	UND	11,00
22.5	Tê 90° de Ferro Maleável Galvanizado Ø 65 mm (2 1/2")	UND	12,00
22.6	Tê 90° de Ferro Maleável Galvanizado Ø 65 mm (3")	UND	8,00
22.7	União de Ferro Maleável Galvanizado Ø 65 mm (2 1/2")	UND	10,00
22.8	União de Ferro Maleável Galvanizado Ø 65 mm (3")	UND	6,00
22.9	Curva 45° Fêmea de Ferro Maleável Galvanizado Ø 65 mm (2 1/2")	UND	28,00
22.10	CURVA 45° Fêmea de Ferro Maleável Galvanizado Ø 65 mm (3")	UND	11,00
22.11	Niplo de Ferro Maleável Galvanizado Ø 65 mm (2 1/2")	UND	20,00
22.12	Niplo de Ferro Maleável Galvanizado Ø 65 mm (3")	UND	9,00
22.13	Abriço para Hidrante, 75x45x17cm, com Registro Globo Angular 45° 21/2", Adaptador Storz 21/2", Mangueira de Incêndio 15m, Redução 2 1/2"x 1 1/2" e Esguicho de Latão 1 1/2" - Fornecimento e Instalação	UND	29,00
22.14	Fornecimento e Instalação de Bomba de Incêndio	UND	1,00
22.15	Registro de Recalque 21/2"	UND	1,00
22.16	Extintor de Gás Carbônico (PQS 6Kg) - Classe A/B/C	UND	102,00
22.17	Extintor de Gás Químico (PQS 50Kg) - Classe A/B/C	UND	102,00
22.18	Luminária de Emergência Tipo Bloco Autônomo (L.E)	UND	264,00
23.0	INSTALAÇÕES DE CFTV E SOM		
23.1	Eletrocalha Perfurada 100x100x50cm, Acessórios	M	524,70
23.2	Ponto de Câmera Gratória	UND	44,00
23.3	Ponto de Câmera Domo no Ferro	UND	44,00
23.4	Ponto de Som no Teto - Tipo Schenker 30/50W	UND	237,00
23.5	Ponto de Som na Parede - Tipo Caixa Acústica PS600	UND	8,00
24.0	APARELHOS E METAIS		
24.1	Fornecimento e Instalação de Vaso Sanitário Branco com Caixa Acoplada	UND	59,00
24.2	Fornecimento e Instalação de Vaso Sanitário Branco com Caixa Acoplada p/ PNE	UND	14,00
24.3	Fornecimento e Instalação de Lavatório de Louça e/ou Coluna	UND	23,00
24.4	Fornecimento e Instalação de Chuveiro Cromado	UND	5,00
24.5	Fornecimento e Instalação de Misturador em Louça Branca	UND	13,00
24.6	Fornecimento e Instalação de Barra de Apoio p/ PNE	UND	24,00
24.7	Fornecimento e Instalação de Tanque de lavar, incluindo torneira	UND	3,00
24.8	Fornecimento e Instalação de Porta Papel Higiênico	UND	73,00
24.9	Fornecimento e Instalação de Porta Papel Toalha	UND	70,00
24.10	Fornecimento e Instalação de Porta Sabonete Líquido	UND	70,00
24.11	Fornecimento e Instalação de Cabide Tipo Guincho	UND	73,00
24.12	Fornecimento e Instalação de Saboneteira	UND	5,00
24.13	Bancada de Granito Polido Blue Star com 1 Cubo em Louça Branco(1,75x0,50), incluindo Torneira	UND	1,00
24.14	Bancada de Granito Polido Blue Star com 1 Cubo em Louça Branco(1,40x0,50), incluindo Torneira	UND	4,00
24.15	Bancada de Granito Polido Blue Star com 1 Cubo em Louça Branco(1,50x0,50), incluindo Torneira	UND	3,00
24.16	Bancada de Granito Polido Blue Star com 1 Cubo em Louça Branco(1,55x0,50), incluindo torneira	UND	1,00
24.17	Bancada de Granito Polido Blue Star com 1 Cubo em Louça Branco(0,66x0,50), incluindo torneira	UND	2,00
24.18	Bancada de Granito Polido Blue Star com 1 Cubo em Louça Branco(1,05x0,50), incluindo Torneira	UND	1,00
24.19	Bancada de Granito Polido Blue Star com 1 Cubo em Louça Branco(1,65x0,50), incluindo Torneira	UND	4,00
24.20	Bancada de Granito Polido Blue Star com 1 Cubo em Louça Branco(1,20x0,50), incluindo Torneira	UND	4,00
24.21	Bancada de Granito Polido Blue Star com 1 Cubo em Louça Branco(1,85x0,50), incluindo Torneira	UND	2,00
24.22	Bancada de Granito Polido Blue Star com 1 Cubo em Louça Branco(3,00x0,50), incluindo Torneira	UND	2,00
24.23	Bancada de Granito Polido Blue Star com 3 Cubas em Louça Branco(2,41x0,50), incluindo Torneira	UND	6,00
24.24	Bancada de Granito Polido Blue Star com 4 Cubas em Louça Branco(3,05x0,50), incluindo Torneira	UND	2,00
24.25	Bancada de Granito Polido Blue Star com 1 Cubo Inox (3,00x0,50), incluindo Torneira	UND	1,00
24.26	Bancada de Granito Polido Blue Star com 1 Cubo Inox (2,50x0,50), incluindo Torneira	UND	1,00
24.27	Bancada de Granito Polido Blue Star com 1 Cubo Inox (2,21x0,50), incluindo torneira	UND	1,00
24.28	Bancada de Granito Polido Blue Star com 1 Cubo Inox (1,50x0,50), incluindo Torneira	UND	2,00
24.29	Bancada de Granito Polido Blue Star com 1 Cubo Inox (1,55x0,50), incluindo Torneira	UND	2,00
24.30	Bancada de Granito Polido Blue Star	M²	5,62
24.31	Fornecimento e Instalação de Espelho Biscado e/ou Bata - med.(2,41x0,50)	UND	6,00

SUBSECRETARIA DE INFRAESTRUTURA

Este documento encontra-se registrado no Conselho Regional de Engenharia e Agronomia de Roraima, vinculado à Certidão nº 492562/2016, emitida em 17/11/2016



Certidão nº 492562/2016  
17/11/2016, 14:25

Chave de Impressão: W6CDZA67ZbYW2barWZ74

O documento neste ato registrado foi emitido em 17/11/2016 e contém 62 folhas





24.32	Fornecimento e instalação de Espelho Bisotado c/ Botoe - med (0,80x0,90)	UND	18,00
24.33	Fornecimento e instalação de Espelho Bisotado c/ Botoe - med (2,00x0,90)	UND	2,00
24.34	Fornecimento e instalação de Espelho Bisotado c/ Botoe - med (1,75x0,90)	UND	1,60
24.35	Fornecimento e instalação de Espelho Bisotado c/ Botoe - med (1,40x0,90)	UND	3,00
24.35	Fornecimento e instalação de Espelho Bisotado/ Botoe - med (1,60x0,90)	UND	3,00
24.37	Fornecimento e instalação de Espelho Bisotado c/ Botoe - med (1,60x0,90)	UND	1,60
24.38	Fornecimento e instalação de Espelho Bisotado c/ Botoe - med (1,05x0,90)	UND	1,00
24.38	Fornecimento e instalação de Espelho Bisotado c/ Botoe - med (1,65x0,90)	UND	4,00
24.40	Fornecimento e instalação de Espelho Bisotado c/ Botoe - med (1,20x0,90)	UND	4,00
24.41	Fornecimento e instalação de Espelho Bisotado c/ Botoe - med (1,85x0,90)	UND	2,00
24.42	Fornecimento e instalação de Espelho Bisotado c/ Botoe - med (3,00x0,90)	UND	2,00
24.43	Fornecimento e instalação de Espelho Bisotado c/ Botoe - med (3,05x0,90)	UND	2,00
25.0	COMUNICAÇÃO VISUAL		
25.1	Fornecimento e instalação de Placa em Aço inox 0,50x0,12m - 1 Face (Portas)	UND	170,00
25.2	Fornecimento e instalação de Placa em Aço inox 0,50x0,12m - 2 Faces (Portas)	UND	105,00
25.3	Fornecimento e instalação de Placa em Aço inox 1,00x0,35m - 2 Faces (Setores)	UND	24,00
25.4	Fornecimento e instalação de Placa em Aço inox 0,50x0,35m - 1 Face (Estacionamento)	UND	5,00
25.5	Fornecimento e instalação de Letreiro em Chapa de Aço inox em Letra Caixa Alto Relevô	UND	1,00
25.6	Fornecimento e instalação de Totei Metálico - 2 Faces	UND	3,00
25.7	Fornecimento e Colagem de Adesivo de Sinalização (12x30cm)	UND	180,00
26.0	PAISAGISMO E URBANIZAÇÃO		
26.1	Fornecimento e Plantio de Açaí	UND	44,00
26.2	Fornecimento e Plantio de Pinho de ouro ou Duranta	UND	60,00
26.3	Fornecimento e Plantio de Buxinho	UND	58,00
26.4	Fornecimento e Plantio de Acaçá Amarela	UND	30,00
26.5	Fornecimento e Plantio de Pitheia do Caribe	UND	7,00
26.6	Fornecimento e Plantio de Bela Emilia	UND	137,00
26.7	Fornecimento e Plantio de Lino do Vento	UND	31,00
26.8	Fornecimento e Plantio de Grama Amendoim Forasteiro	M²	199,82
26.9	Fornecimento e Plantio de Grama Esmeralda	M²	406,58
26.10	Fornecimento e Colocação de Brita Lavada	M³	8,27
26.11	Fornecimento e colocação de Meio Fio	M	1.270,82
26.12	Fornecimento e instalação do Chafiz Modulo Conforme Caderno de Especificações	UND	1,00
27.0	DIVERSOS		
27.1	Fornecimento e instalação de Painéis Solares - Placas med. 0,87x0,54m	UND	327,00
27.2	Fornecimento e instalação de Guarda-Corpo em Aço Inox de 2" e Intermediários em Aço Inox 1/2"	M	310,35
27.3	Demarcação de Faixa de Estacionamento, Acessos e Faixa de Pedestre e Vagas Preferenciais em Tinta para Piso Cor Branca	M	1.471,05
27.4	Sinalizador de Entrada e Saida de Veiculos	UND	2,00
27.5	Gradil Metálico Conforme Projeto	M²	268,98
27.6	Fornecimento e Colocação de Cancela Automática	UND	1,00
27.7	Rampas em Concreto Armado e Dilatação em PVC	M²	51,64
27.8	Escada de Mãoheiro Conforme Projeto	M	13,35
27.9	Prateleiras em MDF 20mm c/ Acabamento em Laminado Metálico na Cor Branco	M²	11,27
27.10	Balção de Alendimento em MDF Laminado na Cor Branco	M²	2,16
27.11	Box em vidro temperado 8mm na Cor Transparente c/ Ferragens		2,16
27.12	Fornecimento e instalação do Elevador p/ 14 Pessoas	UND	2,00
27.13	Fornecimento e instalação do Elevador p/ 10 Pessoas	UND	2,00
28.0	SISTEMA DE CABEAMENTO ESTRUTURADO		
28.1	Racks fechado de piso de 40U	UND	7,00
28.2	Patch Panel de 24 portas de conexão, cat6 blindado descarregado	PC	1,00
28.3	Patch Panels de 48 portas de conexão, cat 5e	PC	24,00
28.4	Voço Panels de 50 portas de conexão, cat 3	PC	14,00
28.5	Organizadores horizontais de 1U	PC	15,00
28.6	Organizadores horizontais de 2U	PC	57,00
28.7	Guias de cabos traseiro	PC	72,00
28.8	Distribuidor óptico de 2U	UND	1,00
28.9	Portos de terminação óptica	UND	4,00
28.10	Armário de distribuição telefônica	UND	1,00
28.11	Bastidores metálicos	PC	4,00
28.12	Blocos de conexão tipo M10	PC	30,00
28.13	Eletrocabos perfurados nas dimensões 50 x 100 mm	M	1.300,00
28.14	Eletrocabos perfurados nas dimensões 50 x 150 mm	M	280,00
28.15	Multiplano telescópica	PC	1,00
28.16	Canaletas fechadas confeccionadas em PVC rígida	M	2.100,00
28.17	Cabo óptico tipo tight de oito fibras ópticas multimodo	M	85,00
28.18	Cabo óptico tipo loose de duas fibras ópticas multimodo	M	1.020,00
28.19	Cabo metálico tipo FTP 250 MHz, cat 6, de quatro pares	M	300,00
28.20	Cabo metálico tipo UTP 100 MHz, cat 5e, de quatro pares	CX	183,00

SUBSECRETARIA DE INFRAESTRUTURA

Este documento encontra-se registrado no Conselho Regional de Engenharia e Agronomia de Roraima, vinculado à Certidão nº 492562/2016, emitida em 17/11/2016

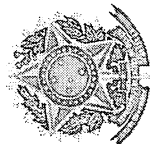

Certidão nº 492562/2016

17/11/2016, 14:25

Chave de Impressão: W6CDZA67ZbYW2ba7WZ14

O documento neste ato registrado foi emitido em 17/11/2016 e contém 52 folhas

*[Handwritten signature]*



*[Handwritten initials]*

05

*[Handwritten initials]*



26.21	Cabo telefônico blindado para redes internas, de 50 pares	M	166,00
26.22	Extensões ópticas tipo light, de duas fibras ópticas multimodo	UND	24,00
26.23	Condições metálicas flexíveis tipo FTP 250 MHz, cat 6, na cor azul, de 2,5 m	UND	32,00
26.24	Condições metálicas flexíveis tipo UTP 100 MHz, cat 5e, na cor azul, de 2,0 m	UND	1.062,00
26.25	Condições metálicas flexíveis tipo UTP 100 MHz, cat 5e, na cor azul, de 3,0 m	UND	1.062,00
26.26	Condições metálicas flexíveis tipo UTP 100 MHz, cat 5e, na cor vermelha, de 2,0 m	UND	60,00
26.27	Condições metálicas flexíveis tipo UTP 100 MHz, cat 5e, na cor verde, de 2,0 m	UND	60,00
26.28	Espelhos com duas posições para tomadas tipo RJ-45	PC	523,00
26.29	Tomadas tipo RJ-45 fêmea, cat 6, blindadas	PC	32,00
26.30	Tomadas tipo RJ-45 fêmea, cat 5	PC	1.062,00
29.0	INSTALAÇÕES DE INFRAESTRUTURA PARA CONDICIONADORES DE AR		
29.1	TUBULAÇÃO DE COBRE		
29.2.1	Tubo de cobre 1/4"	m	970,00
29.2.2	Tubo de cobre 3/8"	m	890,00
29.2.3	Tubo de cobre 1/2"	m	260,00
29.2.4	Tubo de cobre 5/8"	m	580,00
29.2.5	Tubo de cobre 7/8"	m	20,00
29.2.6	Tubo de cobre 1 1/8"	m	60,00
30.0	LIMPEZA E DESMOBILIZAÇÃO		
30.1	Limpeza Permanente e Final, incluindo Retirada de Entulho	M²	1.101,38

ITEM	DESCRIÇÃO DOS SERVIÇOS	UN	QUANT.
<b>SERVIÇOS ACRESCIDOS</b>			
1.0	Estacas		
1.1	Implantação, mobilização e desmobilização de máquinas e equipamentos para execução de estacas	und	1,00
1.2	Execução de estaca raiz diâmetro 310mm	m	866,40
1.3	Execução de estaca raiz diâmetro 410mm	m	2.164,00
1.4	Cimento Portland para aplicação nas estacas	kg	397.777,00
1.5	Área para aplicação nas estacas	m²	919,86
1.6	Ferragem para aplicação nas estacas - Aço CA 60	kg	26.220,60
2.0	Subsolo		
2.1	Escavação Manual de Vala em Material de 1ª Categoria de 1,50m a 3,0m	m³	478,45
2.2	Lastro de Concreto Traço 1:4:8, Espessura 5cm, Preparo Mecânico	m²	7,82
2.3	Compacção Manual da Fundo da Vala e/ou Março = 10kg	m²	322,25
2.4	Forma C/ Tábuas 3A (2,5 x 30,0 cm) P/M/ P/ Fundação, incluindo Montagem e Desmontagem (C/ Reaprov. 5X)	m²	40,48
2.5	Forma em Chapa Compensada Plástica 18mm para cortinas		1.261,72
2.6	Concreto Usado Bombeado FCK = 25MPa, inclusive Colocação, Espalhamento e Acabamento	m³	64,12
2.7	Aditivo impermeabilizante para concreto das cortinas	l	1.408,00
2.8	Impermeabilização com cimento especial cristalizante, adesivo líquido de alta performance à base de resina acrílica (33demão)	m²	1.247,45
2.9	Reator Manual de Vala	m³	729,05
2.10	Armação (Fornecimento, Corte, Dobra e Colocação) Aço CA-50 - 8 3mm a 12 5mm	kg	33.845,78
2.11	Armação (Fornecimento, Corte, Dobra e Colocação) Aço CA-50 16.0mm ou superior	kg	15.284,23
2.12	Armação (Fornecimento, Corte, Dobra e Colocação) Aço CA-60 - 4 2mm a 6.0mm	kg	1.590,30
3.0	Terraço/encrô		
3.1	Terraço/encrô com material de empréstimo DMT= 10 Km	m³	6.237,50
4.0	Poço		
4.1	Execução de poço tubular, profundidade mínima 50,00m e diâmetro= 6" completo	und	1,00
<b>SERVIÇOS PLANILHADOS SUPRIMIDOS</b>			
2.3	Escavação, Carga e Transporte de Material de 1ª Categoria, Ceminha de Serviço Revestimento Primário Com Escavadora Hidráulica e Caminhão Basculante 6m³, DMT 600 a 1.000m	m³	6.237,50
ITEM	DESCRIÇÃO DOS SERVIÇOS	UN	QUANT.
1.0	Rebaixamento de lençol		
1.1	Implantação, mobilização e desmobilização de máquinas e equipamentos para execução de rebaixamento de lençol	und	1,00

SUBSECRETARIA DE INFRAESTRUTURA

Este documento encontra-se registrado no Conselho Regional de Engenharia e Agronomia de Roraima, vinculado à Certidão nº 492562/2016, emitida em 17/11/2016



Certidão nº 492562/2016  
17/11/2016, 14:25

Chave de Impressão: W6CDZA67ZbYW2ba7WZ74

O documento neste ato registrado foi emitido em 17/11/2016 e contém 52 folhas



Handwritten signatures and initials at the bottom of the page.



1.2	Perfuração em material sedimentar, diâmetro de 8 1/2"	m	98,00
1.3	Execução de revestimento GEO leve, diâmetro nominal 100mm	m	48,00
1.4	Execução de filtro GEO leve, diâmetro nominal 100mm	m	48,00
1.5	Execução de pré-filtro em caixa	m²	8,00
1.6	Locação de 06 (seis) conjuntos moto-bomba submersa 220v trifásica 1.0/1.5 cv (8m³/h)	mês	3,00
1.7	Locação de 06 (seis) quadros de comando - chave de partida trifásica 1.5cv	mês	3,00
1.8	Instalação e cristalação de conjuntos de bomba submersa	und	6,00
1.9	Instalações elétricas de alimentação e acabamento dos seis conjuntos de bomba submersa, incl. retrada	und	1,00
1.10	Sistema de canalização dos cabos à rede de drenagem pluvial incl. Retrada	und	1,00
<b>DISCRIMINAÇÃO DOS SERVIÇOS</b>			
1.0	INFRAESTRUTURA (BLOCOS + LAJE DE SUBPRESSÃO + VIGAS BALDRAMES + CORTINAS + CISTERNA 2)	UN	QUANTIDADE
1.1	Escavação	m²	123,66
1.2	Compactação manual de fundo da vala c/ massa = 16kg	m²	770,23
1.3	Lastro de concreto	m²	98,95
1.4	Fôrma fundação	m²	
1.4	Armação (fornecimento, corte, dobra e colocação) aço CA50 4.2 A 6mm	Kg	498,64
1.5	Armação (fornecimento, corte, dobra e colocação) aço CA50 6.3 A 12,8mm	Kg	6.547,92
1.6	Armação (fornecimento, corte, dobra e colocação) aço CA50 16.0 A 25mm	Kg	3.549,54
1.7	Concreto usinado bombeado FCK = 25MPa, inclui na colocação, espalhamento e acabamento	m³	125,31
1.9	Pintura Impermeabilizante	m²	
1.8	Relevo Manual de Vala	m²	49,95
2.0	IMPERMEABILIZAÇÃO		
2.1	Serviço de impermeabilização à base de cristalização, estruturada com tela de poliéster, com recuperações de superfícies (trincas, fissuras ou nichos) e juntas de concretagem com argamassa tixotrópica de alta resistência aplicada sobre camada de adesivo epóxi bi-componente.	m²	1.936,48
3.0	REBAIXAMENTO DO LENÇOL		
3.1	Locação de 06 (seis) conjuntos moto-bomba submersa 220v trifásica 1.0/1.5 cv (8m³/h)	mês	8,00
3.2	Locação de 06 (seis) quadros de comando - chave de partida trifásica 1.5cv	mês	6,00
4.0	ADMINISTRAÇÃO DA OBRA		
4.1	Corpo técnico da obra	mês	5,00
4.2	Alimentação/Transporte	mês	6,00
4.3	Ferramentas/EPI	mês	5,00
5.0	SUPRAESTRUTURA		
5.1	Escoramento de lajes e vigas	m²	9.875,00
5.2	Desforma da supraestrutura	m²	17.284,45
6.0	SERVIÇOS		
6.1	Aditivo impermeabilizante para concreto das cortinas	l	1.408,00
6.2	Impermeabilizações com cimento especial cristalizante, adesivo líquido de alta performance à base de resina acrílica (33 litros)	m²	1.247,45
<b>DISCRIMINAÇÃO DOS SERVIÇOS</b>			
1	Serviço de administração local paga de forma idenizatória contemplando	UN	QUANTIDADE
2	vigilância diurna (sábados e domingos)	Mês	28,00
3	vigilância noturna	Mês	29,00
4	Apointador	Mês	9,00
5	Técnico de segurança no trabalho	Mês	8,00
6	Chefe de escritório	Mês	21,00
7	Alvará de Construção	unid	1,00
8	Consumo de energia da obra	unid	1,00
9	Equipamento - bancada de serra	unid	1,00
10	Equipamento - guincho de cisterna	unid	1,00
11	Guarda-Corpo de Madeira considerando reaproveitamento de 3 vezes e remo de obra para montagem e desmontagem	m²	857,55
12	Medicina do Trabalho (exames)	unid	1,00
<b>DISCRIMINAÇÃO DOS SERVIÇOS</b>			
1.0	ADMINISTRAÇÃO DA OBRA	UN	QT
1.1	Corpo técnico da obra		

SUBSECRETARIA DE INFRAESTRUTURA

Este documento encontra-se registrado no Conselho Regional de Engenharia e Agronomia de Roraima, vinculado à Certidão nº 492562/2016, emitida em 17/11/2016



Certidão nº 492562/2016

17/11/2016, 14:25

Chave de Impressão: W6CDZA67ZbYW2ba7WZ74

O documento neste ato registrado foi emitido em 17/11/2016 e contém 52 folhas





1.1.1	Engenheiro	mês	13,00
1.1.2	Mestre de obras	mês	13,00
1.1.3	Encarregado geral	mês	13,00
1.1.4	Acantador	mês	13,00
1.1.5	Técnico de segurança no trabalho	mês	13,00
1.1.6	Almoxarife	mês	11,00
1.1.7	Engenheiro supervisor	mês	11,00
1.1.8	Encarregado de instalações industriais	mês	9,00
1.1.9	Chefe de escritório	mês	19,00
1.1.10	Vigia	mês	19,00
1.2	Alimentação, transporte e ferramentas		
1.2.1	Alimentação/transporte	mês	13,00
1.2.2	Ferramentas/EPI	mês	13,00
1.3	Recuperação de tapume		
1.3.1	Recomposição de tapume com 70% de aproveitamento total	m²	202,28
1.4	Mobilização		
1.4.1	Mobilização e desmobilização de máquinas, equipamentos e pessoal	UN	1,00
1.5	Grupo gerador		
1.5.1	Grupo gerador para instalação e teste dos elevadores	mês	3,00
2.0	SERVICOS COMPLEMENTARES DA ALVENARIA		
2.1	Fornecimento e montagem de andaime fachadeiro	m²	27.857,57
2.2	Enchimento repetido de alvenaria com argamassa expansiva	m	2.640,10
2.3	Anchragem da alvenaria com tela metálica	UN	2.769,00
ITEM	DESCRIÇÃO DOS SERVIÇOS	UND	QUANT
	<b>SERVICOS ACRESCIDOS</b>		
1.0	SERVICOS PRELIMINARES		
1.1	Taxas e Regularizações		
1.1.1	Licença Ambiental	UND	0,00
1.1.2	PCMAT	UND	0,00
1.1.3	AS BUILT	UND	1,00
1.2	Equipamentos e serviços complementares		
1.2.1	Elevador de carga	mês	6,00
1.2.2	Operador do elevador de carga	mês	6,00
1.2.3	Serviço de topografia para acampamento da obra	h	200,00
2.0	MURO E GRADIL PERIMETRAL		
2.1	Gradil Metálico Conforme Projeto	M²	283,50
2.2	Pintura Esmalte Sintético em Gradil Metálico, 2 Demãos	M²	0,00
2.3	Aplicação de Fundo Preparador de Superfície	M²	2.077,16
2.4	Canaleira de borda	m	0,00
3.0	IMPERMEABILIZAÇÃO		
3.1	Junta de dilatação com mastique a frio para camada de proteção mecânica da impermeabilização	M	875,97
4.0	PAREDES E PAINÉIS		
4.1	Serviço de Preenchimento de divisória de gesso acartonado em LA de vidro e=2,6cm	M²	4.215,01
4.2	Cobono de Concreto (Elemento Vazado), 7x50x50cm, Assentado c/ Argamassa Traço 1:4	M²	69,98
4.3	Protelaras em MDF 20mm c/ Acabamento em Laminado Metálico na Cor Branco (nichos)	M²	2,58
5.0	COBERTURA		
5.1	Cobertura em tela translúcida, e=0,5mm, incl. Acessórios de fixação - COBERTURA DO PRÉDIO EM SI	M²	0,00
5.2	Fechamento em tela tipo pinteiro, com requadro de estrutura em metalon, para fechamento de vão para iluminação zenital nas dimensões 1,37x1,37m	UND	12,00
5.3	Fechamento em tela tipo pinteiro, com requadro de estrutura em metalon, para fechamento de vão para iluminação zenital nas dimensões 2,70x2,20m	UND	1,00
5.4	Fechamento em tela tipo pinteiro, com requadro de estrutura em metalon, para fechamento de vão para iluminação zenital nas dimensões 1,45x3,60m	UND	2,00
6.0	REVESTIMENTO		
6.1	Reboco de teto com gesso corido distancado	m²	768,32
6.2	Acabamento de vãos superiores a 2,00m²	m	803,90

SUBSECRETARIA DE INFRAESTRUTURA

Este documento encontra-se registrado no Conselho Regional de Engenharia e Agronomia de Roraima, vinculado à Certidão nº 492562/2016, emitida em 17/11/2016



Certidão nº 492562/2016  
17/11/2016, 14:25

Chave de Impressão: W6CDZA67ZbYW2ba7WZ74

O documento neste ato registrado foi emitido em 17/11/2016 e contém 52 folhas

f



PA

H



6.3	Fornecimento e Colocação de Revestimento Cerâmico 25x45cm na Cor Bege. Incluindo Argamassa de Assentamento e Rejunta - ÁREAS MOLHADAS	M²	524,26
6.4	Fornecimento e colocação do pastilha cerâmica 5 x 5cm na cor branca - ELEVADORES	M²	6,39
6.5	Fornecimento e instalação de Laminado Na Cor Madeira	M²	0,00
6.6	Fornecimento e instalação do Perfil de Alumínio Anodizado Preto (Esp. 1cm)	M	482,09
7.0	FORRO		
7.1	Modulação para ferro de gesso em perfil galvanizado branco T1	m²	4.729,98
7.2	Modulação para ferro de gesso em perfil galvanizado branco T2	m²	2.092,91
7.3	F6-Fornecimento e Colocação de Ferro de Alumínio Tipo Grelinha Quadrada com Perfil Tipo "U" Com 10mm de Base por 25mm de Altura na Cor Cinza	M²	0,00
8.0	PAVIMENTAÇÃO		
8.1	Groutearmento com akadur	und	3.008,00
8.2	Proteção de piso porcelanato com gesso e sisau	M²	0.186,91
8.3	Complemento do rejuntamento epoxi em porcelanato	m²	6.186,91
8.4	Camada regularizadora e=3cm	m²	2.254,84
8.5	PS2-Piso em Porcelanato 60x60cm Polido "A" na Cor Creme com Paginação em Diagonal com Rejunta Específico	M²	1.485,78
8.6	PS7-Piso cerâmica 45x45cm na cor bege-PEI 4 - Tipo "A" (Banheiros, Lavabos, Copa e Área de Serviço)	M²	330,73
8.7	Rodapé em Porcelanato 60x7cm Polido Tipo "A" na Cor Creme	M	708,00
8.8	Rodapé Cerâmico 45x7cm na cor bege - PEI IV	M	164,00
8.9	Rodapé Cerâmico 50x7cm semi-rústico na cor creme - PEI 5	M	37,36
8.10	Rodapé em Madeira na cor Natural 02	M	46,07
9.0	SOLBRAS, PEITORIS E CHAPINS		
9.1	Peitoril em Grade Cinza Anodizada Para Janelas Externas com Frontão (sem aranha)	M	0,00
9.2	Chapim pré-moldado em Concreto L=17cm, e=3cm (cimento fornecimento)	M	287,56
10.0	ESQUADRIAS		
10.1	ESQUADRIAS EM MADEIRA/COMPENSADO		
10.1.1	Complemento para porta de PNE	UND	7,00
10.1.2	PA5-Porta em Madeira Compensada 25mm com Revest. Laminado Texturizado na cor MADEIRA, med. 0,90x2,10m, completa, incl. Aduela 1", alisar e ferragens	UND	7,00
10.1.3	PA5-Porta em Madeira Compensada 25mm com Revest. Laminado Texturizado na cor AZUL, med. 0,90x2,10m, completa incl. Aduela 1" alisar e ferragens	UND	30,00
10.2	ESQUADRIAS EM ALUMÍNIO		
10.2.1	PA3-Porta de Alum. Tipo Veneziana na Cor Natural com Fechadura de Alumínio, med. 0,80x2,10m	UND	4,00
10.2.2	Porta de abrir em alumínio natural, tipo veneziana, e vidro 4mm, med. 0,80x2,10m	UND	0,00
10.2.3	Portas de acesso a cobertura 060x140 alumínio tipo veneziana	UND	3,00
10.3	ESQUADRIAS METÁLICAS		
10.3.1	Complemento para porta PA4A 278x330cm - (278x265)cm	UND	3,00
10.3.2	Complemento para porta PA4B 323x330cm - (278x265)cm	UND	1,00
10.3.3	PA5-Porta de Aço (Chapa Met.), med. 1,60x2,10m, de abrir, duas folhas	UND	9,00
10.3.4	Janela máximo-ar em chapa dobrada, 02 folhas fixas med. 1,40x0,35 (subestação)	UND	9,00
10.3.5	Porta de ferro com Veneziana de abrir duas folhas em chapa med. 2,00x2,10m (subestação)	UND	1,00
10.3.6	Grade removível com requadro em metal e fechamento em tela galvanizada	M²	14,70
10.4	ESQUADRIAS EM ALUMÍNIO E VIDRO TEMPERADO/LAMINADO		
10.4.1	Complemento para painéis de vidro (713,77m² - 681,03m²)	m²	0,00
10.4.2	Box em vidro temperado transparente 10mm, nas dimensões 1,20x1,50m	m²	2,40
10.5	Janelas em Alumínio anodizado preto e Vidro Temperado		
10.5.1	Complemento para janelas de alumínio e vidro temperado	m²	0,00
10.5.2	Película ultrablock para controle do calor e proteção	m²	0,00
11.0	PINTURA		
11.1	Fundo Selador Ambientes Internos/Externos, Uma Demão	M²	224,63
11.2	Emassamento de Massa Acrílica para Ambientes Internos/Externos, Duas Demãos	M²	224,63
11.3	Paintura Acrílica Sembrilho 2 Demãos nas cores Branco Nevo e/ou similares	M²	224,63
11.4	Paintura para piso na cor cinza (meio-fé)	M²	204,59
12.0	INSTALAÇÕES HIDRÁULICAS E REUSO		
12.1	Entrada de água conforme padrões da concessionária local (CAER), incl. Caixa de proteção do hidrômetro	UND	1,00
12.2	Fornecimento e instalação de Registro de gaveta com carcaça cromada 3/4"	UND	2,00
12.3	Fornecimento e instalação do Registro de pressão com carcaça cromada 3/4"	UND	2,00
12.4	Fornecimento e instalação de bomba centrífuga 5CV manôscica entre 2" 1/2" e 3" - interligação água concessionária/reservatório superior	UND	2,00

SUBSECRETARIA DE INFRAESTRUTURA

Este documento encontra-se registrado no Conselho Regional de Engenharia e Agronomia de Roraima, vinculado à Certidão nº 492562/2016, emitida em 17/11/2016



Certidão nº 492562/2016  
17/11/2016, 14:25

Chave de impressão: W6CDZ67ZbYW2ba7WZ74

O documento neste ato registrado foi emitido em 17/11/2016 e contém 52 folhas





12.5	Fornecimento e instalação de bomba centrífuga 2CV monofásica entra e sai 1 1/2" -recalque da água de reuso e água pluvial do subsolo	UND	3,00
12.6	Fornecimento e instalação de caixa d'água em polietileno cap. 20.000L, incl. Escavação e laço de concreto macio sob a meadia (reuso)	UND	7,00
12.7	Fornecimento e instalação de caixa d'água em polietileno cap. 5.000L (reuso)	UND	1,00
12.8	Fornecimento e instalação de automático e bóia superior 90A/250V (reuso e abastecimento prédio)	UND	4,00
12.9	Fornecimento e instalação de válvula de pé com crivo 1"	UND	1,00
12.10	Fornecimento e instalação de Registro de esfera 1"	UND	1,00
12.11	Fornecimento e instalação de Registro de gaveta bruto 1"	UND	6,00
12.12	Fornecimento e instalação de Registro de gaveta bruto 1 1/2"	UND	6,00
12.13	Fornecimento e instalação de Registro de gaveta bruto 1 1/4"	UND	3,00
12.14	Fornecimento e instalação de Registro de gaveta bruto 2"	UND	2,00
12.15	Fornecimento e instalação de Válvula de retenção vertical 1 1/2"	UND	1,00
12.16	Fornecimento e instalação de Válvula de retenção vertical 200MM	UND	1,00
12.17	Fornecimento e instalação de Válvula de Esfera 1 1/2"	UND	3,00
12.18	Fornecimento e instalação de Válvula de Esfera 1 1/4"	UND	4,00
12.19	Fornecimento e instalação de Adaptador soldável com Flange livre para caixa d'água 50mm - 1 1/2"	UND	16,00
12.20	Fornecimento e instalação de Adaptador soldável com Flange livre para caixa d'água 60mm - 2"	UND	4,00
12.21	Fornecimento e instalação de Adaptador soldável longo com Flange livre para caixa d'água 32mm - 1"	UND	1,00
12.22	Fornecimento e instalação de Adaptador soldável longo com Flange livre para caixa d'água 40mm - 1 1/4"	UND	2,00
12.23	Fornecimento e instalação de Adaptador soldável longo com Flange livre para caixa d'água 50mm - 1 1/2"	UND	1,00
12.24	Fornecimento e instalação de Registro de gaveta com conexão cromada 1"	UND	2,00
12.25	Fornecimento e instalação de Registro de gaveta com conexão cromada 1 1/2"	UND	1,00
12.26	Fornecimento e instalação de Registro de gaveta com conexão cromada 1 1/4"	UND	2,00
12.27	Fornecimento e instalação de Registro de gaveta com conexão cromada 3/4", incl. Conexões	UND	79,00
12.28	Fornecimento e instalação de Registro de pressão com conexão cromada 3/4"	UND	10,00
12.29	Fornecimento e instalação de tubo em PVC soldável manom 25mm, incl. Conexões	M	158,66
12.30	Fornecimento e instalação de tubo em PVC soldável manom 50mm, incl. Conexões	M	224,66
12.31	Fornecimento e instalação de tubo em PVC soldável manom 60mm, incl. Conexões	M	181,71
12.32	Fornecimento e instalação de tubo em PVC soldável manom 65mm, incl. Conexões	M	7,30
12.33	Fornecimento e instalação de joelho 90° soldável com bucha de latão 25mm-3/4"	UND	20,00
12.34	Fornecimento e instalação de joelho de redução 90° soldável com bucha de latão 25mm-1/2"	UND	60,00
12.35	Fornecimento e instalação de tê de redução 90° soldável com bucha de latão B central 25mm-1/2"	UND	25,00
12.36	Fornecimento e instalação de tê de redução 90° soldável com bucha de latão B central 25mm-3/4"	UND	2,00
12.37	Execução de "perceira" de caixa de inspeção em manilha de concreto DN=800mm	M	10,20
12.38	Fornecimento e assentamento da azuleja 15x15cm, branco, incl. Rejuntamento	M²	35,40
12.39	Acabamento metálico 70x70cm	und	1,00
<b>13.0 - INSTALAÇÕES DE ESGOTO SANITÁRIO</b>			
13.1	Caixa de gordura dupla em concreto pré-moldado D=60cm	UND	6,00
13.2	Execução de "perceira" de caixa de inspeção em manilha de concreto DN=800mm	M	6,50
13.3	Fornecimento e instalação de caixa sifonada 100x100x50mm	UND	23,00
13.4	Fornecimento e instalação de caixa sifonada 100x150x50mm	UND	2,00
13.5	Fornecimento e instalação de caixa sifonada 150x150x50mm	UND	37,00
13.6	Fornecimento e instalação de caixa sifonada 150x185x75mm	UND	9,00
13.7	Fornecimento e instalação de raio sifonada 100x40mm	UND	5,00
13.8	Fornecimento e instalação de tubo em PVC soldável branco esgoto 100mm, incl. Conexões	M	101,95
13.9	Fornecimento e instalação de tubo em PVC soldável branco esgoto 75mm, incl. Conexões	M	23,68
13.10	Fita de fixação em aço inox 17mm para tubulação aparente, inclusive fixação na laje através de pino	UND	1.145,00
<b>14.0 - AGUAS PLUVIAIS - DRENAGEM</b>			
14.1	Boca de lobo 30x30x60cm, em alvenaria de tijolo cerâmico macio 1 vez, revestida com argamassa 1:4, sobre base de concreto simples, com grelha fso 135Kg, incl. Escavação e reaterro	UND	21,00
14.2	Fornecimento e instalação de Registro de gaveta bruto 1 1/2"	UND	2,00
14.3	Fornecimento e instalação de Adaptador soldável longo com Flange livre para caixa d'água 50mm - 1 1/2"	UND	4,00
14.4	Caixa de areia com grelha metálica, nas dimensões 60x60x60cm, inclusive fundo em concreto	UND	22,00
14.5	Fornecimento e instalação de raio abacaxi esférico D=150mm	UND	97,00
14.6	Fornecimento e instalação de tubo em PVC soldável branco esgoto 250mm, incl. Conexões	M	320,79
14.7	Fornecimento e instalação de tubo em PVC soldável branco esgoto 200mm, incl. Conexões	M	182,49
14.8	Fornecimento e instalação de tubo em PVC soldável branco esgoto 160mm, incl. Conexões	M	473,02
14.9	Fornecimento e instalação de tubo em PVC soldável branco esgoto 75mm, incl. Conexões	M	157,21
14.10	Fornecimento e instalação de tubo em PVC soldável branco esgoto 50mm, incl. Conexões	M	43,79
14.11	Poço de visita para drenagem pluvial em anéis de concreto d=60cm inc. tampão 79,5kg tipo T-100 n=60cm	und	2,00

SUBSECRETARIA DE INFRAESTRUTURA

Este documento encontra-se registrado no Conselho Regional de Engenharia e Agronomia de Roraima, vinculado à Certidão nº 492562/2016, emitida em 17/11/2016



Certidão nº 492562/2016  
17/11/2016, 14:25

Chave de Impressão: W6CDZAG7ZbYW2ba7WZ74

O documento neste ato registrado foi emitido em 17/11/2016 e contém 52 folhas





14.12	Poço de visita para drenagem pluvial em anéis de concreto d=60cm inc. tampão 79,5kg tipo T-100 n=150cm	und	2,00
14.13	Poço de visita para drenagem pluvial em anéis de concreto d=60cm inc. tampão 79,5kg tipo T-100 n=200cm	und	1,00
14.14	Poço de visita para drenagem pluvial em anéis de concreto d=60cm inc. tampão 79,5kg tipo T-100 n=105cm	und	1,00
14.15	Poço de visita para drenagem pluvial em anéis de concreto d=60cm inc. tampão 79,5kg tipo T-100 n=120cm	und	1,00
Para as manilhas de 300mm			
14.16	Lastro de areia média	M³	10,02
14.17	Fornecimento e assentamento de tubo em concreto D=300mm para drenagem pluvial para as manilhas de 400mm	M	101,14
14.18	Fornecimento e instalação de Registro de gaveta bruto 3"	UND	1,00
14.19	Fornecimento e instalação de Registro de gaveta bruto 2"	UND	7,00
14.20	Fornecimento e instalação de Registro de gaveta bruto 4"	UND	5,00
14.21	Fornecimento e instalação de Registro de gaveta 200mm	UND	2,00
14.22	Fornecimento e instalação de Adaptador soldável com Flange livre para caixa d'água 60mm - 2"	UND	5,00
14.23	Fornecimento e instalação de Adaptador soldável com Flange livre para caixa d'água 85mm - 3"	UND	1,00
14.24	Fornecimento e instalação de Adaptador soldável com Flange livre para caixa d'água 60mm - 4"	UND	10,00
14.25	Fita de fixação em aço inox 17mm para tubulação aparente, inclusive fixação na laje através de pino	UND	1.533,00
14.26	Execução de "pescoço" de caixa de inspeção em manilha de concreto DN=600mm	M	22,09
14.27	Execução de "pescoço" de caixa de inspeção em manilha de concreto DN=800mm	M	12,90
<b>15.0 INSTALAÇÕES ELÉTRICAS</b>			
<b>15.1 LOTE 01 ( SEM GRUPOS GERADORES)</b>			
15.1.1	ARRUELA DE ALUMÍNIO 1"	PC	1,00
15.1.2	BUCHA DE ALUMÍNIO 1"	PC	1,00
15.1.3	BUCHA DE ALUMÍNIO 4"	PC	2,00
15.1.4	CONDULETE DE ALUMÍNIO "C" SEM ROSCA 3/4" SEM TAMPA	PC	1,00
15.1.5	CONDULETE DE ALUMÍNIO "E" SEM ROSCA 3/4" SEM TAMPA	PC	3,00
15.1.6	CONDULETE DE ALUMÍNIO "LL" SEM ROSCA 3/4" SEM TAMPA	PC	8,00
15.1.7	CONDULETE DE ALUMÍNIO "LL" SEM ROSCA 1"	PC	4,00
15.1.8	CONDULETE DE ALUMÍNIO "T" SEM ROSCA 3/4"	PC	2,00
15.1.9	CONDULETE DE ALUMÍNIO "T" SEM ROSCA 1"	PC	0,00
15.1.10	TAMPA CONDULETE SEM EQUIPAMENTO. TIPO 01 P/ 1 MÓDULO RETANGULAR, P/ INTERRUPTOR SIMPLES, 1/2" E 3/4" - NR-1	PC	3,00
15.1.11	TAMPA CONDULETE SEM EQUIPAMENTO. TIPO 02 P/ INTER. BIPOLAR SIMPLES OU 2 X INTER. SIMPLES, 1/2" E 3/4" - NR-2	PC	2,00
15.1.12	APARELHO BILINDADO APARENTE IPT-26 100W	PC	4,00
15.1.13	ABRACADEIRA TIPO D 3/4	PC	20,00
15.1.14	ABRACADEIRA TIPO D 1	PC	8,00
15.1.15	CABO DE COBRE NU 18,0 MM2 (0,142 KG/M)	KG	10,00
15.1.16	CABO DE COBRE ISOL. 0,6/1KV - 1 X 240,00 MM2 PRETO	M	804,00
15.1.17	CABO DE COBRE 8 7/7 15KV - 35,0 MM2 ISOLAMENTO EM "EPR"	M	80,00
15.1.18	INTERRUPTOR BIPOLAR SIMPLES TECLA DUPLA SEM PLACA, LINHA SILENTOQUE - 2085	PC	1,00
15.1.19	TOMADA PADRÃO BR - UMA TOMADA 2P-T 10A SEM PLACA, LINHA SILENTOQUE - 054328	PC	3,00
15.1.20	LAMPADA DULUXSTAR - 220-240V - 23W - 23W/B40	UN	4,00
15.1.21	DISJUNTOR MT 16KV 3AN5113-2 SIEMENS C/TC E RELE SOBRECORRENTE INCORPORADO, MOTORIZADO	PC	1,00
15.1.22	CHAVE SECCIONADORA TRIP 483A/15 KV HA C/COMANDO RA1	PC	3,00
15.1.23	ESTRUTURA DE CRUZETA TIPO N1 P/ MUFLAS EXTERNAS	CJ	3,00
15.1.24	BUCHA DE PASSAGEM 16 KV 400 A INTERNA/INTERNA	PC	3,00
15.1.25	ISOLADOR PEDESTAL EPOXI 16 KV COM GUIA BARRA	PC	3,00
15.1.26	TRANSFORMADOR POTENCIA SECO 13,800V 500VA 127/220 V BIVOLT	UN	1,00
15.1.27	TERMINAL EXTINT P/ CABO MT 8 7/15KV 16-85MM2 / 12/20KV 25-70MM2 SOT-243E	PC	6,00
15.1.28	TRANSFORM. TRIF 13,800/220-127 500 KVA A SECO	PC	1,00
15.1.29	TRANSFORM. TRIF 13,800/380-220 300 KVA A SECO	PC	1,00
15.1.30	BLOCO AUTÔNOMO AUREONLUX BLH-55-N 2X55W COM BATERIA 12V 45AH	UN	1,00
15.1.31	TERMINAL A COMPRESSÃO 16,00 MM2	PC	30,00
15.1.32	TERMINAL A COMPRESSÃO 50,00 MM2	PC	5,00
15.1.33	TERMINAL A COMPRESSÃO 240,00 MM2	PC	116,00
15.1.34	MASTE DE ATERRAMENTO 5/8 X 2,40 M	PC	6,00
15.1.35	TERMINAL CENTRAL 3/8	PC	49,00
15.1.36	BORNE DERIVAÇÃO 3/8	PC	10,00
15.1.37	VERGALHÃO DE COBRE RED. 0,634 KG/M 3/8	KG	30,00
15.1.38	CONECTOR DE COBRE CABO/MASTE A COMPRESSÃO TIPO G - SACG 58-34 - 10307	UN	18,00
15.1.39	CONECTOR DE COBRE CABO/CABO A COMPRESSÃO TIPO C SACG 70-70 - 10314	UN	30,00
15.1.40	ELETRODUTO FE ZINCADO PESADO, 1,25 MM - 3/4" - 520 082	BR	10,00
15.1.41	ELETRODUTO FE ZINCADO PESADO, 1,25 MM - 1" - 520 083	BR	3,00
15.1.42	TUBO GALVANIZADO BS=1387 (DIN EN 10256) NBR-5580 L 4"	BR	1,00
15.1.43	CHAPA LISA DE 3/16 DE 1.200 X 600MM PARA PASSA MURO	PC	1,00
15.1.44	SUPORTE PARA TC E TP DA CONCESSIONÁRIA	PC	1,00

SUBSECRETARIA DE INFRAESTRUTURA

Este documento encontra-se registrado no Conselho Regional de Engenharia e Agronomia de Roraima, vinculado à Certidão nº 492562/2016, emitida em 17/11/2016



Certidão nº 492562/2016  
17/11/2016, 14:25

Chave de Impressão: W6CDZA67ZbYW2ba7WZ74

O documento neste ato registrado foi emitido em 17/11/2016 e contém 52 folhas





15.1.45	SUPORTE PARA TP AUXILIAR	PC	1,00
15.1.46	PAINEL TELADO PARA CUBICULO DE MEDICAO	PC	1,00
15.1.47	PAINEL TELADO PARA CUBICULO DO DISJUNTOR	PC	1,00
15.1.48	PAINEL TELADO P/ CUBICULO DO TRAFÓ	PC	2,00
15.1.49	PLACA 'NÃO OPERE ESTA CHAVE COM CARGA'	PC	3,00
15.1.50	QUADRO GERAL CGBT 500 KVA - 220/127 V	CJ	1,00
15.1.51	QUADRO GERAL CGBT 300 KVA - 380/220 V	CJ	1,00
15.1.52	NO-BREAK DE 600VA COM ENTRADA DE 220V E SAIDA DE 110V	UN	1,00
15.1.53	CAIXA PARA MEDICAO POLIFASICO - PADRÃO AMAZONAS ENERGIA	PC	2,00
15.2	CIRCUITOS ALIMENTADORES 220V / QUADROS DE DISTRIBUIÇÃO		
15.2.1	ARRUELA DE ALUMINIO 2 1/2"	PC	11,00
15.2.2	ARRUELA DE ALUMINIO 3"	PC	10,00
15.2.3	BUCHA DE ALUMINIO 1/2"	PC	11,00
15.2.4	BUCHA DE ALUMINIO 3"	PC	10,00
15.2.5	ABRACADEIRA TIPO D3	PC	8,00
15.2.6	CABO DE COBRE ISOL 0,6/1KV - 1 X 10,00 MM2 PRETO	M	2.000,00
15.2.7	CABO DE COBRE ISOL 0,6/1KV - 1 X 25,00 MM2 PRETO	M	900,00
15.2.8	CABO DE COBRE ISOL 0,6/1KV - 1 X 35,00 MM2 PRETO	M	380,00
15.2.9	CABO DE COBRE ISOL 0,6/1KV - 1 X 50,00 MM2 PRETO	M	1.070,00
15.2.10	CABO DE COBRE ISOL 0,6/1KV - 1 X 70,00 MM2 PRETO	M	100,00
15.2.11	CABO DE COBRE ISOL 0,6/1KV - 1 X 240,00MM2 PRETO	M	660,00
15.2.12	CABO DE COBRE ISOL 0,6/1KV - 1 X 16,00 MM2 VERDE	M	1.040,00
15.2.13	Eletroduto de PVC rígido roscaável, sem conexões, Ø 75 mm (2 1/2")	m	21,00
15.2.14	CURVA 90 GRAUS ELETRODUTO ROSCAVEL - 2 1/2" - 33071999	PC	11,00
15.2.15	LUVA ELETRODUTO ROSCAVEL - 2 1/2" - 33071999	PC	30,00
15.2.16	DUTO PVC CABO SUBTERRANEO, KL-100 4	ML	180,00
15.2.17	ELETROCALHA PERFURADA 50/50 - GALV	BR	10,00
15.2.18	ELETROCALHA PERFURADA 100/50 - GALV	M	16,00
15.2.19	ELETROCALHA PERFURADA 200/100 GALV	BR	23,00
15.2.20	ELETROCALHA PERFURADA 400/100 BARRA 3M - GALV. ELETROLITICA	BR	21,00
15.2.21	CURVA HORIZONTAL 90 GR 50/50 R=150, GALV. ELETROLITICA	PC	3,00
15.2.22	CURVA HORIZONTAL 90 GR 100/50 R=150, GALV. ELETROLITICA	PC	10,00
15.2.23	CURVA HORIZONTAL 90 GR 200/100 R=150, GALV. ELETROLITICA	PC	3,00
15.2.24	CURVA VERTICAL EXT. 90 GR 50/50 R=150, GALV. ELETROLITICA	PC	1,00
15.2.25	CURVA VERTICAL EXT. 90 GR 100/50 R=150, GALV. ELETROLITICA	PC	1,00
15.2.26	CURVA VERTICAL EXT. 90 GR 200/100 R=150, GALV. ELETROLITICA	PC	2,00
15.2.27	CURVA VERTICAL INT. 90 GR 50/50 R=150, GALV. ELETROLITICA	PC	1,00
15.2.28	CURVA VERTICAL INT. 90 GR 100/50 R=150, GALV. ELETROLITICA	PC	1,00
15.2.29	TE HORIZONTAL 100/50 R=150, GALV. ELETROLITICA	PC	1,00
15.2.30	TE HORIZONTAL 200/100 R=150, GALV. ELETROLITICA	PC	4,00
15.2.31	TE HORIZONTAL 300/100 R=150, GALV. ELETROLITICA	PC	3,00
15.2.32	TE HORIZONTAL 400/100 R=150, GALV. ELETROLITICA	PC	4,00
15.2.33	CRUZETA HORIZONTAL 300/100 R=150	PC	1,00
15.2.34	REDUCAO CONCENTRICA 100 X 50/50	PC	1,00
15.2.35	REDUCAO CONCENTRICA 300 X 100/100	PC	3,00
15.2.36	REDUCAO CONCENTRICA 300 X 200/100	PC	1,00
15.2.37	REDUCAO CONCENTRICA 400 X 200/100	PC	6,00
15.2.38	REDUCAO CONCENTRICA 400 X 300/100	PC	10,00
15.2.39	ACOPLAMENTO EM PAINEL 200/100	PC	1,00
15.2.40	ACOPLAMENTO EM PAINEL 400/100	PC	1,00
15.2.41	GANCHO DUPLO TIPO "B" REF. 018 / 50 / 50	PC	20,00
15.2.42	GANCHO DUPLO TIPO "B" REF. 018 / 100 / 50	PC	12,00
15.2.43	GANCHO DUPLO TIPO "B" REF. 016 / 200 / 100	PC	46,00
15.2.44	JUNCAO SIMPLES LONGA REF. 50 X 160 MM	PC	36,00
15.2.45	JUNCAO SIMPLES LONGA REF. 100 X 160 MM	PC	76,00
15.2.46	JUNCAO DE FUNDO REF. 200 X 160 MM	PC	23,00
15.2.47	JUNCAO DE FUNDO REF. 400 X 160 MM	PC	21,00
15.2.48	TAMPA DE ENCAIXE P/ ELETROCALHA REF. 001 / 200 MM	PC	1,00
15.2.49	TAMPA DE ENCAIXE P/ ELETROCALHA REF. 001 / 400 MM	PC	4,00
15.2.50	SAIDA HORIZONTAL P/ ELET. REF. 41 / 2 1/2"	PC	11,00
15.2.51	SAIDA HORIZONTAL P/ ELET. REF. 41 / 3"	PC	8,00
15.2.52	PERFILADO PERF. CH 16 - 38 X 38 REF. 1.001	BR	3,00
15.2.53	ADAPTADOR DE SEGURANCA REF. 1.229	PC	68,00
15.2.54	VERGALHAO ROSCA TOTAL 3/8 X 3000 MM	PC	19,00
15.2.55	PARAFUSO LENTILHA ZINCADO 144" X 1/2"	CT	15,00
15.2.56	PORCA SEXTAVADA ALTA ZINCADA 1/4"	CT	15,00
15.2.57	PORCA SEXTAVADA ALTA ZINCADA 3/8"	CT	5,00
15.2.58	ARRUELA LISA ZINCADA 1/4"	CT	15,00
15.2.59	ARRUELA LISA ZINCADA 3/8"	CT	5,00
15.2.60	VERTIGO 3/8" (100 UNID) - 2416	PC	200,00
15.2.61	TERMINAL A COMPRESSAO 10,00 MM2	PC	78,00
15.2.62	TERMINAL A COMPRESSAO 16,00 MM2	PC	16,00
15.2.63	TERMINAL A COMPRESSAO 25,00 MM2	PC	36,00

SUBSECRETARIA DE INFRAESTRUTURA

Este documento encontra-se registrado no Conselho Regional de Engenharia e Agronomia de Roraima, vinculado à Certidão nº 492562/2016, emitida em 17/11/2016



Certidão nº 492562/2016

17/11/2016, 14:25

Chave de Impressão: W6CDZAG7zbYV2ba7WZ74

O documento neste ato registrado foi emitido em 17/11/2016 e contém 52 folhas





15.2.64	TERMINAL A COMPRESSAO 35.00 MM2	PC	28,00
15.2.65	TERMINAL A COMPRESSAO 50.00 MM2	PC	40,00
15.2.66	TERMINAL A COMPRESSAO 70.00 MM2	PC	6,00
15.2.67	TERMINAL A COMPRESSAO 95.00 MM2	PC	6,00
15.2.68	TERMINAL A COMPRESSAO 240.00 MM2	PC	44,00
15.2.69	ELETRODUTO FE ZINCADO PESADO, 1.65 MM - 3" - 520 148	BR	4,00
15.2.70	CURVA ZINCADA PESADA - 3" - 520.174	PC	4,00
15.2.71	LUVA ZINCADA LEVE - 3" - 520 176	PC	8,00
Quadros completos com disjuntores e todos os acessórios necessários à instalação e funcionamento, INCLUSIVE PROTETOR DE SURTO			
15.2.73	QUADRO DE DISTRIBUICAO QDI-1	CJ	1,00
15.2.74	QUADRO DE DISTRIBUICAO QDI-2	CJ	1,00
15.2.75	QUADRO DE DISTRIBUICAO QDI-3	CJ	1,00
15.2.76	QUADRO DE DISTRIBUICAO QDI-4	CJ	1,00
15.2.77	QUADRO DE DISTRIBUICAO QDI-5	CJ	1,00
15.2.78	QUADRO DE DISTRIBUICAO QDI-6	CJ	1,00
15.2.79	QUADRO DE DISTRIBUICAO QDI-7	CJ	1,00
15.2.80	QUADRO DE DISTRIBUICAO QDI-8	CJ	1,00
15.2.81	QUADRO DE DISTRIBUICAO QDI-9	CJ	1,00
15.2.82	QUADRO DE DISTRIBUICAO QDI-G1	CJ	1,00
15.2.83	QUADRO DE DISTRIBUICAO QDI-G2	CJ	1,00
15.2.84	QUADRO DE DISTRIBUICAO QDI-1	CJ	1,00
15.2.85	QUADRO DE DISTRIBUICAO QDI-2	CJ	1,00
15.2.86	QUADRO DE DISTRIBUICAO QDI-3	CJ	1,00
15.2.87	QUADRO DE DISTRIBUICAO QDI-4	CJ	1,00
15.2.88	QUADRO DE DISTRIBUICAO QDI-5	CJ	1,00
15.2.89	QUADRO DE DISTRIBUICAO QDI-6	CJ	1,00
15.2.90	QUADRO DE DISTRIBUICAO QDI-BOMBA RECALQUE	CJ	1,00
15.2.91	QUADRO DE DISTRIBUICAO QDI-220V	CJ	1,00
15.3 CIRCUITOS ALIMENTADORES 350V / QUADROS DE DISTRIBUICAO			
15.3.1	ARRUELA DE ALUMINIO 2 1/2"	PC	8,00
15.3.2	BUCHA DE ALUMINIO 2 1/2"	PC	8,00
15.3.3	CABO DE COBRE ISOL. 0,6/1KV - 1 X 6,00 MM2 PRETO	M	500,00
15.3.4	CABO DE COBRE ISOL. 0,6/1KV - 1 X 10,00 MM2 PRETO	M	150,00
15.3.5	CABO DE COBRE ISOL. 0,6/1KV - 1 X 185,00 MM2 PRETO	M	220,00
15.3.6	CABO DE COBRE ISOL. 0,6/1KV - 1 X 240,00 MM2 PRETO	M	320,00
15.3.7	CABO DE COBRE ISOL. 0,6/1KV - 1 X 6,00 MM2 VERDE	M	100,00
15.3.8	CABO DE COBRE ISOL. 0,6/1KV - 1 X 10,00 MM2 VERDE	M	50,00
15.3.9	CABO DE COBRE ISOL. 0,6/1KV - 1 X 95,00 MM2 VERDE	M	40,00
15.3.10	CABO DE COBRE ISOL. 0,6/1KV - 1 X 6,00 MM2 AZUL	M	100,00
15.3.11	CABO DE COBRE ISOL. 0,6/1KV - 1 X 10,00 MM2 AZUL	M	50,00
15.3.12	CABO DE COBRE ISOL. 0,6/1KV - 1 X 185,00 MM2 AZUL	M	40,00
15.3.13	Eletroduto de PVC rígido roscável, sem conexões, Ø 75 mm (2 1/2")	M	12,00
15.3.14	CURVA 90 GRAUS ELETRODUTO ROSCAVEL - 2 1/2" - 33051999	PC	4,00
15.3.15	LUVA ELETRODUTO ROSCAVEL - 2 1/2" - 33071999	PC	8,00
15.3.16	DUTO P/ CABO SUBTERRANEO KL-100 4	ML	180,00
15.3.17	ELETROCALHA PERFORADA 50/50 GALV.	BR	12,00
15.3.18	ELETROCALHA PERFORADA 100/50 GALV.	M	8,00
15.3.19	ELETROCALHA PERFORADA 200/100 BARRA 3M - GALV. ELETROLITICA	BR	8,00
15.3.20	CURVA HORIZONTAL 90 GR 200/100 R=150, GALV. ELETROLITICA	PC	2,00
15.3.21	CURVA VERTICAL EXT. 90 GR 200/100 R=150, GALV. ELETROLITICA	PC	2,00
15.3.22	TE HORIZONTAL 100/50 R=150, GALV. ELETROLITICA	PC	4,00
15.3.23	TE VERTICAL DESCIDA 200/100 R=150, GALV. ELETROLITICA	PC	1,00
15.3.24	REDUICAO CONCENTRICA 100 X 50/50	PC	3,00
15.3.25	REDUICAO CONCENTRICA 200 X 100/100	PC	1,00
15.3.26	ACOPLAMENTO EM PAINEL 200/100	PC	2,00
15.3.27	GANCHO DUPLO TIPO "B" REF. 016 / 50 / 50	PC	24,00
15.3.28	GANCHO DUPLO TIPO "B" REF. 016 / 100 / 50	PC	3,00
15.3.29	JUNCAO SIMPLES LONGA REF. 50 X 160 MM	PC	14,00
15.3.30	JUNCAO SIMPLES LONGA REF. 100 X 160 MM	PC	16,00
15.3.31	JUNCAO DE FUNDO REF. 200 X 160 MM	PC	8,00
15.3.32	SAIDA HORIZONTAL P/ ELET. REF. 41 / 2 1/2"	PC	4,00
15.3.33	VERGALHAO ROSCA TOTAL 3/8 X 3600 MM	PC	8,00
15.3.34	PARAFUSO L. ENT. LHA ZINCADO 1/4" X 1/2"	CT	6,00
15.3.35	PORCA SEX. AVADADA ALTA ZINCADA 1/4"	CT	6,00
15.3.36	PORCA SEX. AVADADA ALTA ZINCADA 3/8"	CT	2,00
15.3.37	ARRUELA LISA ZINCADA 1/4"	CT	6,00
15.3.38	ARRUELA LISA ZINCADA 3/8"	CT	2,00
15.3.39	VERTIGO 3/8" (100 UNID) - 2418	PC	100,00
15.3.40	TERMINAL A COMPRESSAO 6.00 MM2	PC	20,00
15.3.41	TERMINAL A COMPRESSAO 95.00 MM2	PC	2,00
15.3.42	TERMINAL A COMPRESSAO 185.00 MM2	PC	14,00

SUBSECRETARIA DE INFRAESTRUTURA

Este documento encontra-se registrado no Conselho Regional de Engenharia e Agronomia de Roraima, vinculado à Certidão nº 492562/2016, emitida em 17/11/2016



Certidão nº 492562/2016  
17/11/2016, 14:25

Chave de impressão: W6CDZA67ZbYW2ba7WZ74

O documento neste ato registrado foi emitido em 17/11/2016 e contém 52 folhas



*f*

*(C)*

*PK*

*(C)*