



Ministério da Indústria, Comércio Exterior e Serviços
Secretaria Especial da Micro e Pequena Empresa
Departamento de Registro Empresarial e Integração

Nº DO PROTOCOLO (Use da Junta Comercial)

NIRE (da sede ou filial, quando a sede for em outra UF)

13200362616

Código da Natureza Jurídica

2062

Nº de Matrícula do Agente Auxiliar do Comércio



JUCEA - JUCEA

JUCEA - SEDE



19/018.480-9

1 - REQUERIMENTO

ILMO(A). SR.(A) PRESIDENTE DA Junta Comercial do Estado do Amazonas

Nome: **TURIN CONSTRUCOES LTDA**
(da Empresa ou do Agente Auxiliar do Comércio)

requer a V.Sª o deferimento do seguinte ato:

Nº DE VIAS CÓDIGO DO ATO CÓDIGO DO EVENTO QTDE DESCRIÇÃO DO ATO / EVENTO

1	223			BALANCO

Nº FCN/REMP



AM2201900021747

05 ABR 2019

MANAUS
Local

2 Abril 2019
Data

Representante Legal da Empresa / Agente Auxiliar do Comércio:

Nome: _____

Assinatura: _____

Telefone de Contato: _____

2 - USO DA JUNTA COMERCIAL

DECISÃO SINGULAR

DECISÃO COLEGIADA

Nome(s) Empresarial(ais) igual(ais) ou semelhante(s):

SIM

SIM

Processo em Ordem À decisão

_____/_____/_____
Data

NÃO

_____/_____/_____
Data

Responsável

NÃO

_____/_____/_____
Data

Responsável

Responsável

DECISÃO SINGULAR

- Processo em exigência. (Vide despacho em folha anexa)
- Processo deferido. Publique-se e archive-se.
- Processo indeferido. Publique-se.

2ª Exigência

3ª Exigência

4ª Exigência

5ª Exigência



_____/_____/_____
Data

Responsável

DECISÃO COLEGIADA

- Processo em exigência. (Vide despacho em folha anexa)
- Processo deferido. Publique-se e archive-se.
- Processo indeferido. Publique-se.

2ª Exigência

3ª Exigência

4ª Exigência

5ª Exigência



_____/_____/_____
Data

Vogal

Vogal

Vogal

Presidente da _____ Turma

OBSERVAÇÕES



Junta Comercial do Estado do Amazonas
Certifico registro sob o nº 987854 em 08/04/2019 da Empresa TURIN CONSTRUCOES LTDA, Nire 13200362616 e protocolo 190184809 - 05/04/2019. Autenticação: BD773041A0399D17E056D44336556C3C73B1D8E1. Alberto Pacheco da Silva Ladeira - Secretário-Geral. Para validar este documento, acesse <http://www.jucea.am.gov.br> e informe nº do protocolo 19/018.480-9 e o código de segurança L35u Esta cópia foi autenticada digitalmente e assinada em 08/04/2019 por Alberto Pacheco da Silva Ladeira - Secretário-Geral.

TURIN
GG

ALBERTO PACHECO DA SILVA LADEIRA
SECRETÁRIO GERAL

TERMO DE ABERTURA

Balço Patrimonial encerrado em 31 de dezembro de 2018

Razão Social: Turin Construções Ltda.
 Endereço: Rua Rio Juruá, 36 - Adrianópolis - CEP: 69057-500 – Manaus
 /Amazonas
 CNPJ: 02.924.243/0001-41
 NIRE - 13200362616



9º TN

PÉRICLES TELES DE BARROS JUNIOR
 CPF: 229.461.792-49
 Sócio-Administrador

MARIA LUCIA IMBIRIBA DA MOTA
 CPF: 111.942.862-91
 Tec. Cont. CRC/AM Nº. 005352

Handwritten notes and signatures in the bottom right corner, including 'JAC' and 'AT'.

TURIN CONSTRUÇÕES LTDA
 Rua Rio Jurua, nº. 36 - Adrianópolis - CEP: 69057-500 - Manaus/AM
 CNPJ Nº. 02.924.243/0001-41
 NIRE: 13200362616

2

BALANÇO PATRIMONIAL LEVANTADO EM 31.12.2018

ATIVO	2018	2017
CIRCULANTE	4.416.636,35	5.802.766,03
. Disponível	939.773,21	1.871.026,53
Caixa	939.063,31	1.870.998,97
Bancos conta Movimento	709,90	27,56
. Créditos	3.476.863,14	3.931.739,50
INSS a Recuperar	96.536,06	289.099,51
IRRF a Recuperar	10.553,11	12.622,86
Aplicação Do Mercado Aberto	3.342.192,12	20.966,63
Clientes	-	3.609.050,50
Despesas a Realizar	27.581,85	-
ATIVO NÃO CIRCULANTE	446.953,24	346.611,14
. Investimentos	37.765,41	21.308,91
Consórcio	37.765,41	21.308,91
. Imobilizados Tangíveis	409.187,83	325.302,23
Computadores Sist.Periféricos	16.247,31	13.822,40
Móveis e Utensílios	24.401,40	23.077,37
Veículos	495.033,15	383.043,43
Máquinas e Equipamentos	14.679,00	14.679,00
(-)Depreciação	141.173,03	109.319,97
Total do Ativo	4.863.589,59	6.149.377,17

Manaus, 31 de dezembro de 2018.

9ª TABELA DE NOTAS - CARTÓRIO ABRAU
 Sel. Ana de Fátima Abreu Chagas - Tabellã - www.cartorioabrau.com.br
 Av. Paraíba, nº 259 - Adrianópolis - Manaus/AM - Fone: (91) 2149-0009 - (91) 9151-2211

Reconheço Por SEMELHANÇA a firma de
 PÉRICLES TELES DE BARROS JUNIOR
 Dou Fé em Testemunho da verdade Data/Hora 01/04/2019 09:52
 Emitido por MARIA PINHEIRO DA SILVA SANTOS - ESCRIVÃO
 AUTORIZADA
 SELO ELETRÔNICO DE FISCALIZAÇÃO - TJAM N
 RECFIGR0045317VIDZESCRC5K9113
 Valide o selo cidadão portalseloum.com.br - Pago: R\$ 6,00

PERICLES TELES DE BARROS JUNIOR
 CPF nº. 229.461.792-49
 Sócio - Administrador

MARIA LUCIA IMBIRIBA DA MOTA
 Tec.Cont. CRC/AM Nº.: 005352
 CPF: 111.942.862-91



Junta Comercial do Estado do Amazonas
 Certifico registro sob o nº 987854 em 08/04/2019 da Empresa TURIN CONSTRUÇÕES LTDA, Nire 13200362616 e protocolo 190184809 - 05/04/2019. Autenticação: BD773041A0399D17E056D44336556C3C73B1D8E1. Alberto Pacheco da Silva Ladeira - Secretário-Geral. Para validar este documento, acesse <http://www.jucea.am.gov.br> e informe nº do protocolo 19/018.480-9 e o código de segurança L35u Esta cópia foi autenticada digitalmente e assinada em 08/04/2019 por Alberto Pacheco da Silva Ladeira - Secretário-Geral.

TURIN
68

ALBERTO PACHECO DA SILVA LADEIRA
 SECRETÁRIO GERAL

pág. 3/16

TURIN CONSTRUÇÕES LTDA
 Rua Rio Jurua, nº. 36 - Adrianopolis - CEP: 69057-500 - Manaus/AM
 CNPJ Nº. 02.924.243/0001-41
 NIRE: 13200362616

BALANÇO PATRIMONIAL LEVANTADO EM 31.12.2018

PASSIVO	2018	2017
CIRCULANTE	348.439,05	321.466,96
. <i>Fornecedores</i>	28.584,85	5.088,71
Fornecedores Gerais	28.584,85	5.088,71
. <i>Obrigações Trabalhistas</i>	12.377,20	61.768,26
INSS a recolher	2.835,05	43.267,90
FGTS a recolher	813,98	4.716,25
Contribuição Sindical/Assistencial	-	-
Desoneração da Folha	4.788,62	4.788,62
Salários a Pagar	3.939,55	8.995,49
. <i>Obrigações Fiscais</i>	67.016,49	48.629,28
IRPJ	16.847,51	4.734,26
Contribuição Social	13.084,49	6.634,88
Cofins a Recolher	27.880,81	27.485,15
PIS a recolher	2.475,60	2.389,88
ISS Retido na Fonte	3.120,59	3.107,22
IRRF Retido de terceiros	43,20	43,20
IRRF	3.370,60	4.180,49
Contribuição Social Retida de Terc.	193,69	54,20
. <i>Outras Obrigações</i>	240.460,51	205.980,71
Financiamentos do Imobilizado	245.472,88	225.775,89
(-) Encargos Financeiros a Vencer	5.012,37	19.795,18
NÃO CIRCULANTE	-	3.609.050,50
Receitas a Realizar	-	3.609.050,50
PATRIMONIO LIQUIDO	4.515.150,54	2.218.859,71
. <i>Capital Social</i>	1.500.000,00	1.200.000,00
Capital Integralizado	1.500.000,00	1.200.000,00
. <i>Reservas de Lucros</i>	3.015.150,54	1.018.859,71
Lucros Acumulados	3.015.150,54	1.018.859,71
Total do Passivo	4.863.589,59	6.149.377,17



Manaus, 31 de dezembro de 2018

PERICLES TELES DE BARROS JUNIOR
 CPF nº. 229.461.792-49
 Sócio - Administrador

MARIA LUCIA IMBIRIBA DA MOTA
 Tec.Cont. CRC/AM Nº.: 005352
 CPF: 111.942.862-91



Junta Comercial do Estado do Amazonas
 Certifico registro sob o nº 987854 em 08/04/2019 da Empresa TURIN CONSTRUÇÕES LTDA, Nire 13200362616 e protocolo 190184809 - 05/04/2019. Autenticação: BD773041A0399D17E056D44336556C3C73B1D8E1. Alberto Pacheco da Silva Ladeira - Secretário-Geral. Para validar este documento, acesse <http://www.jucea.am.gov.br> e informe nº do protocolo 19/018.480-9 e o código de segurança L35u Esta cópia foi autenticada digitalmente e assinada em 08/04/2019 por Alberto Pacheco da Silva Ladeira - Secretário-Geral.

TURIN
 68

ALBERTO PACHECO DA SILVA LADEIRA
 SECRETÁRIO GERAL

pág. 4/16

TURIN CONSTRUÇÕES LTDA
 Rua Rio Jurua, nº. 36 - Adrianopolis - CEP: 69057-500 - Manaus/AM
 CNPJ Nº. 02.924.243/0001-41
 NIRE: 13200362616

**DEMONSTRAÇÃO DO RESULTADO PARA O EXERCÍCIO FINDO
 EM 31 DE DEZEMBRO DE 2018**

	2018	2017
RECEITA OPERACIONAL BRUTA	7.590.253,48	5.069.346,52
<i>Receita da Venda de Serviços</i>	7.590.253,48	5.069.346,52
(-) Impostos Incidentes	446.162,10	311.562,52
I.S.S	151.805,07	101.386,90
PIS	49.336,65	32.950,75
COFINS	227.707,62	152.080,38
DESONERAÇÃO DA FOLHA	17.312,76	25.144,49
RECEITA OPERACIONAL LÍQUIDA	7.144.091,38	4.757.784,00
(-) Custo dos Serviços Vendidos	1.825.510,99	2.937.984,59
RESULTADO OPERACIONAL BRUTO	5.318.580,39	1.819.799,41
(-) Despesas Operacionais	652.023,22	350.433,31
Administrativas	578.032,95	279.350,03
Tributárias	31.489,85	24.962,00
Financeiras	42.500,42	46.121,28
(+) Receitas Financeiras	66.141,11	2.827,73
(+) Receitas não operacionais	34.700,00	37.927,65
(-) Despesas não Operacionais	29.163,77	25.505,70
RESULTADO DO EXERCÍCIO ANTES DA CSSL	4.738.234,51	1.484.615,78
(-) Provisão p/Contribuição Social	81.974,73	54.748,94
RESULTADO DO EXERCÍCIO ANTES DO IRPJ	4.656.259,78	1.429.866,84
(-) Provisão p/Imposto de Renda	127.805,08	81.190,65
RESULTADO DO EXERCÍCIO DEPOIS DO IR	4.528.454,70	1.348.676,19
(-) Participações e Contribuições	2.032.163,87	500.000,00
Lucro Distribuído a Sócios	2.032.163,87	500.000,00
LUCRO LÍQUIDO DO EXERCÍCIO	2.496.290,83	848.676,19

Manaus, 31 de dezembro de 2018

 PÉRICLES TELES DE BARROS JUNIOR
 CPF nº. 229.461.792-49
 Sócio - Administrador



 MARIA LUCIA IMBIRIBA DA MOTA
 Tec.Cont. CRC/AM Nº.: 005352
 CPF: 111.942.862-91



TURIN CONSTRUÇÕES LTDA
Rua Rio Jurua, nº. 36 - Adrianopolis - CEP: 69057-500 - Manaus/AM
GNPJ Nº. 02.924.243/0001-41
NIRE: 13200362616

DEMONSTRAÇÃO DE LUCROS OU PREJUÍZOS ACUMULADOS EM 31/12/2018

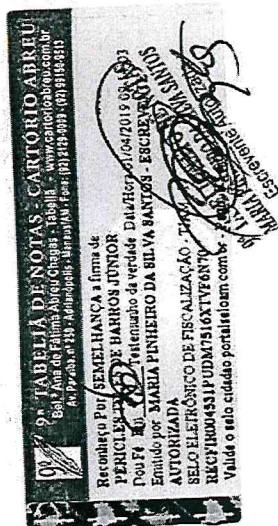
	31/12/2018	31/12/2017
SALDO NO INÍCIO DO PERÍODO	1.018.859,71	834.159,80
(-)Aumento de Capital	300.000,00	-
(-)Ajuste exercícios anteriores	-	-
(-)Distribuição de Lucro	2.232.163,87	663.976,28
SALDO AJUSTADO	(1.513.304,16)	170.183,52
LUCRO LÍQUIDO DO EXERCÍCIO	4.528.454,70	848.676,19
SALDO NO FINAL DO PERÍODO	3.015.150,54	1.018.859,71



Manaus, 31 de dezembro de 2018

19º TN

PERICLES TELES DE BARROS JUNIOR
CPF nº. 229.461.792-49
Sócio - Administrador

MARIA LUCIA IMBIRIBA DA MOTA
Tec.Cont. CRC/AM Nº.: 005352
CPF: 111.942.862-91



Junta Comercial do Estado do Amazonas
Certifico registro sob o nº 987854 em 08/04/2019 da Empresa TURIN CONSTRUCOES LTDA, Nire 13200362616 e protocolo 190184809 - 05/04/2019. Autenticação: BD773041A0399D17E056D44336556C3C73B1D8E1. Alberto Pacheco da Silva Ladeira - Secretário-Geral. Para validar este documento, acesse <http://www.jucea.am.gov.br> e informe nº do protocolo 19/018.480-9 e o código de segurança L35u Esta cópia foi autenticada digitalmente e assinada em 08/04/2019 por Alberto Pacheco da Silva Ladeira – Secretário-Geral.

ALBERTO PACHECO DA SILVA LADEIRA
SECRETÁRIO GERAL

TURIN CONSTRUÇÕES LTDA
 Rua Rio Juruá, nº. 36 - Adrianópolis - CEP: 69057-500 - Manaus/AM
 CNPJ Nº. 02.924.243/0001-41
 NIRE: 13200362616

6

**DEMONSTRAÇÃO DAS MUTAÇÕES DO PATRIMÔNIO LÍQUIDO PARA O EXERCÍCIO
 FINDO EM 31 DE DEZEMBRO DE 2018**

ELEMENTOS	CAPITAL SOCIAL	Lucros	PATRIMONIO LIQUIDO
		Acumulados	
Saldo em 01/01/2018	1.200.000,00	1.018.859,71	2.218.859,71
(+-) Ajustes de Períodos Anteriores	-	-	-
Saldo Inicial ajustado	1.200.000,00	1.018.859,71	2.218.859,71
Integralização de Capital	300.000,00	300.000,00	-
Reversão de Reservas de Lucros	-	200.000,00	200.000,00
Resultado Líquido do Exercício	-	2.496.290,83	2.496.290,83
Formação de Reservas de:			
• Lucros	-	-	-
• Capital	-	-	-
• Reavaliação	-	-	-
Capitalização de:			
• Reservas	-	-	-
• Lucros	-	-	-
Dividendos			
Saldo em 31/12/2018	1.500.000,00	3.015.150,54	4.515.150,54
Saldo em 01/01/2017	1.200.000,00	834.159,80	2.034.159,80
(+-) Ajustes de Períodos Anteriores	-	-	-
Saldo Inicial ajustado	1.200.000,00	834.159,80	2.034.159,80
Integralização de Capital	-	-	-
Reversão de Reservas de Lucros	-	663.976,28	663.976,28
Resultado Líquido do Exercício	-	848.676,19	848.676,19
Formação de Reservas de:			
• Lucros	-	-	-
• Capital	-	-	-
• Reavaliação	-	-	-
Capitalização de:			
• Reservas	-	-	-
• Lucros	-	-	-
Dividendos			
Saldo em 31/12/2017	1.200.000,00	1.018.859,71	2.218.859,71

19/12/18
 Manaus, 31 de dezembro de 2018

PERICLES TELES DE BARROS JUNIOR
 CPF nº. 229.461.792-49
 Sócio - Administrador

MARIA LUCIA IMBIRIBA DA MOTA
 Tec.Cont. CRC/AM Nº.: 005352
 CPF: 111.942.862-91

9ª TABELA DE NOTAS - CARTÓRIO ABREU
 Rua Aurora, nº. 100 - Vila Rica - Manaus - AM - CEP: 69010-000
 A. 01/01/2018 - 01/01/2019 - 01/01/2018 - 01/01/2019

Reconhecimento por SEMELHANÇA a firma de
 PERICLES TELES DE BARROS JUNIOR
 Dou. FF. Ely - Testamento de veracidade Data: 01/04/2019 09:14:07
 Emitido por MARIA PINHEIRO DA SILVA SANTOS - ESCREVI
 AUTORIZADA
 SELO ELETRÔNICO DE FISCALIZAÇÃO - TIAM - N
 RSCF1800431JNSTIN1M1DDRDB9
 Válido e não citado portal: seioam.com.br - Pago: R\$ 6,00

TURIN
 72

TURIN CONSTRUÇÕES LTDA
 Rua Rio Jurua, nº. 36 - Adrianopolis - CEP: 69057-500 - Manaus/AM
 CNPJ Nº. 02.924.243/0001-41
 NIRE: 13200362616

7

**DEMONSTRAÇÃO DOS FLUXO DE CAIXA (MÉTODO INDIRETO) PARA O EXERCÍCIO
 FINDO EM 31 DE DEZEMBRO DE 2018**

FLUXO DE CAIXA DAS ATIVIDADES OPERACIONAIS	2018	2017
Lucro Líquido do Exercício	2.496.290,83	848.676,19
Ajuste por:		
Depreciações e Amortizações	23.028,19	23.028,19
Variação dos Ativos e Passivos		
Redução(Aumento) na conta a Receber de Clientes	(3.609.050,50)	3.398.089,18
Aumento nas Obrigações Sociais, Trabalhistas e Tributárias	(31.003,85)	(21.702,01)
CAIXA LÍQUIDO PROVENIENTE DAS ATIVIDADES OPERACIONAIS	4.281.965,33	5.501.043,66
SALDO INICIAL DE CAIXA E EQUIVALENTES DE CAIXA	1.891.993,16	1.752.429,07
SALDO FINAL DE CAIXA E EQUIVALENTES DE CAIXA	4.281.965,33	1.891.993,16



Manaus, 31 de Dezembro de 2018

9º TN

PERICLES TELES DE BARROS JUNIOR
 CPF nº. 229.461.792-49
 Sócio - Administrador

MARIA LUCIA IMBIRIBA DA MOTA
 Tec.Cont. CRC/AM Nº.: 005352
 CPF: 111.942.862-91

Handwritten initials and signatures in blue ink, including 'A', 'M', 'H', and 'P'.

TURIN CONSTRUÇÕES LTDA
 Rua Rio Jurua, nº. 36 - Adrianópolis - CEP: 69057-500 - Manaus/AM
 CNPJ Nº. 02.924.243/0001-41
 NIRE: 13200362616

DEMONSTRAÇÃO DE LIQUIDEZ EM 31/12/2018

Liquidez Geral =		<u>AC+RLP</u>	<u>4.416.636,35</u>	12,68
		PC+PNC	348.439,05	
Solvência Geral =		<u>AT</u>	<u>4.863.589,59</u>	13,96
		PC+PNC	348.439,05	
Liquidez Corrente =		<u>AC</u>	<u>4.416.636,35</u>	12,68
		PC	348.439,05	

Manaus, 31 de Dezembro de 2018

9º TN

[Handwritten Signature]
 PERICLES TELES DE BARROS JUNIOR
 CPF nº. 229.461.792-49
 Sócio - Administrador

[Handwritten Signature]
 MARIA LUCIA IMBIRIBA DA MOTA
 Tec.Cont. CRC/AM Nº.: 005352
 CPF: 111.942.862-91

9ª TABELA DE NOTAS - CARTÓRIO ABREU
 Bel. Ana de Fátima Abreu Chagas - Tabelião - www.cartorioabreu.com.br
 Av. Parob. s/nº 733 - Adrianópolis - Manaus/AM - Fone: (31) 2118-9039 - 19191949-2/3

RECIBIDO POR SEMELHANÇA e firma de
 PERICLES TELES DE BARROS JUNIOR
 Doutra Escritura Testemunho da verdade. Data/Hora 01/04/2019 08:14
 Esquide, por MARIA PINHEIRO DA SILVA SANTOS - ESCRITURANTE
 AUTORIZADA
 SELO ELETRÔNICO DE FISCALIZAÇÃO - TIAM - N
 RECE18064511809218P190K203
 Valido e este cidadão/particular com.br - P. qto. R\$ 6,00

SECRETARIE Autorizada
 MARIA PINHEIRO DA SILVA SANTOS

TURIN
74

TURIN CONSTRUÇÕES LTDA
Rua Rio Jurua, nº. 36 - Adrianopolis - CEP: 69057-500 - Manaus/AM
CNPJ Nº. 02.924.243/0001-41
NIRE: 13200362616

9

INDICE DE ENDIVIDAMENTO EM 31/12/2018

FORMULA PARA CÁLCULO	VALOR	INDICE
PC + PNC	348.439,05	0,07
AT	4.863.589,59	



Manaus, 31 de Dezembro de 2018

19º TN

PERICLES TELES DE BARROS JUNIOR
CPF nº. 229.461.792-49
Sócio - Administrador

MARIA LUCIA IMBIRIBA DA MOTA
Tec.Cont. CRC/AM Nº.: 005352
CPF: 111.942.862-91

TURIN CONSTRUÇÕES LTDA
 Rua Rio Jurua, nº. 36 - Adrianópolis - CEP: 69057-500 - Manaus/AM
 CNPJ Nº. 02.924.243/0001-41
 NIRE: 13200362616

CAPITAL DE GIRO EM 31/12/2018

FORMULA PARA CÁLCULO	VALOR	INDICE
ATIVO CIRCULANTE	4.416.636,35	12,68
PASSIVO CIRCULANTE	348.439,05	

9ª TABELA DE NOTAS - CARTÓRIO ABBE
 Bel.ª Ana de Fátima Abreu Chagas - Tabela - www.ca.rtorioabbe.com.br
 Av. Paraíba, nº 250 - Adrianópolis - Manaus/AM - Fone: (92) 2129-4969 - (92) 2129-4970

Reconheço Por SEMELHANÇA a firma de
PERICLES TELES DE BARROS JUNIOR
 Dou Fé Em Testemunho da verdade Data/Hora 01/04/2019
 Emitido por **MARIA LUCIA IMBIRIBA DA MOTA** - ESCRIVÃO
 AUTORIZADA
 SELO ELETRÔNICO DE FISCALIZAÇÃO - TJAM - N
 REC/FIRO045319CGUXLJL7MPKV791
 Válido o selo cidadão portalseioam.com.br - Pago: R\$ 6,00

Manaus, 31 de Dezembro de 2018

190 TN

PERICLES TELES DE BARROS JUNIOR
 CPF nº. 229.461.792-49
 Sócio - Administrador

MARIA LUCIA IMBIRIBA DA MOTA
 Tec.Cont. CRC/AM Nº.: 005352
 CPF: 111.942.862-91

NOTAS
 190 TN
 Maria Lucia Imbiriba da Mota
 Escrivão
 AutORIZADA

Handwritten signatures and initials in blue ink, including a large 'A' and 'K'.



Junta Comercial do Estado do Amazonas
 Certifico registro sob o nº 987854 em 08/04/2019 da Empresa TURIN CONSTRUÇÕES LTDA, Nire 13200362616 e protocolo 190184809 - 05/04/2019. Autenticação: BD773041A0399D17E056D44336556C3C73B1D8E1. Alberto Pacheco da Silva Ladeira - Secretário-Geral. Para validar este documento, acesse <http://www.jucea.am.gov.br> e informe nº do protocolo 19/018.480-9 e o código de segurança L35u Esta cópia foi autenticada digitalmente e assinada em 08/04/2019 por Alberto Pacheco da Silva Ladeira - Secretário-Geral.



TURIN CONSTRUÇÕES LTDA
 Rua Rio Juruá, nº. 36 - Adrianópolis - CEP: 69057-500 - Manaus/AM
 CNPJ Nº. 02.924.243/0001-41
 NIRE: 13200362616

NOTAS EXPLICATIVAS DAS DEMONSTRAÇÕES CONTÁBEIS EM 31/12/2018

1. A empresa TURIN CONSTRUÇÕES LTDA, é uma sociedade empresária limitada, com sede na Rua Rio Juruá, 36- Adrianópolis- CEP: 69057-500- Manaus/AM, tendo como objeto social principal a atividade de Construção de Edifícios.

2. A empresa iniciou as suas atividade no dia 08/01/1999 e o seu contrato social está devidamente registrado na Junta Comercial do Estado do Amazonas sob o NIRE nº. 13200362616.

3. As demonstrações contábeis foram elaboradas e estão sendo apresentadas de acordo com Resolução nº. 1.418/12 ITG 1000, além dos princípios fundamentais de Contabilidade e demais praticas emanadas da legislação societária brasileira e estão expressas em reais. As principais práticas na elaboração das demonstrações financeiras são as seguintes:

Determinação do Resultado

O resultado é apurado em obediência ao regime de caixa, conforme legislação em vigor.



Ativos Circulantes

A Classificação das contas é realizada de acordo com as normas brasileiras de contabilidade, condições de mercado e situação econômica.

Os ativos circulantes estão demonstrados aos seus valores originais, adicionados, quando aplicável, pelos valores de juros e variações monetárias

Ativos não Circulantes

IMOBILIZADO

O ativo imobilizado é demonstrado pelo custo de aquisição, deduzido da depreciação acumulada calculada pelo método linear, as taxas autorizadas pela legislação em vigor.

As taxas utilizadas foram as seguintes:

20% para Veículos e Computadores e Sistemas Periféricos.

10% para Móveis e Utensílios e Máquinas e Equipamentos.

Passivo Circulante e não circulante

Demonstrados por valores conhecidos ou calculáveis, acrescidos quando aplicável, dos correspondes encargos e variações monetárias ou cambiais incorridas até a data do balanço.

Distribuição de Lucros

Durante o ano foram distribuídos R\$ 2.232.163,87 (Dois milhões, duzentos e trinta e dois mil, cento e sessenta e três reais e oitenta e sete centavos) sendo o valor de R\$ 200.000,00 (Duzentos mil reais) das reservas de lucro a distribuir e R\$ 2.032.163,87 (Dois milhões, trinta e dois mil, cento e sessenta e três reais e oitenta e sete centavos) de lucro apurado neste exercício.



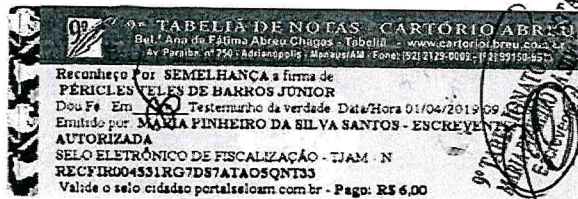

13

Capital Social

O Capital Social totalmente integralizado é de R\$ 1.500.000,00 (Hum milhão e quinhentas mil reais) dividido em 1500.000 (Hum milhão e quinhentas mil) quotas no valor de R\$ 1,00 (Hum real) cada uma, assim distribuídas entre os sócios: **Péricles Teles de Barros Junior** com R\$ 1.425.000,00 (Hum milhão quatrocentos e vinte e cinco mil reais) (95%) e **Clara Lopes Barros** com R\$ 75.000,00 (Setenta e cinco mil reais), (5%), e sofreu alteração neste exercício, com a integralização de R\$ 300.000,00 (Trezentos mil reais) com recursos de Reservas de Lucros.

Manaus, 31 de Dezembro de 2018.

19º TN

Turin Construções Ltda

Péricles Teles de Barros Junior

CPF.: 229.461.792-49

Maria Lucia Imbiriba da Mota

Téc.Contab. CRC/AM: 005352

CPF.: 111.942.862-91



Junta Comercial do Estado do Amazonas

Certifico registro sob o nº 987854 em 08/04/2019 da Empresa TURIN CONSTRUCOES LTDA, Nire 13200362616 e protocolo 190184809 - 05/04/2019. Autenticação: BD773041A0399D17E056D44336556C3C73B1D8E1. Alberto Pacheco da Silva Ladeira - Secretário-Geral. Para validar este documento, acesse <http://www.jucea.am.gov.br> e informe nº do protocolo 19/018.480-9 e o código de segurança L35u Esta cópia foi autenticada digitalmente e assinada em 08/04/2019 por Alberto Pacheco da Silva Ladeira - Secretário-Geral.



TERMO DE ENCERRAMENTO

Balço Patrimonial encerrado em 31 de dezembro de 2018

Razão Social: Turin Construções Ltda.
 Endereço: Rua Rio Juruá, 36 - Adrianópolis - CEP: 69057-500 – Manaus /Amazonas
 CNPJ: 02.924.243/0001-41
 NIRE - 13200362616



190 TN
 [assinatura]
 PERICLES TELES DE BARROS JUNIOR
 CPF: 229.461.792-49
 Sócio-Administrador

[assinatura]
 MARIA LUCIA IMBIRIBA DA MOTA
 CPF: 111.942.862-91
 Tec. Cont. CRC/AM Nº. 005352

[assinatura]
 [assinatura]
 [assinatura]



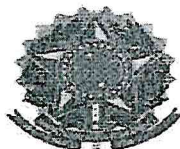

CONSELHO REGIONAL DE CONTABILIDADE DO ESTADO DO AMAZONAS

CERTIDÃO DE REGULARIDADE PROFISSIONAL

O CONSELHO REGIONAL DE CONTABILIDADE DO ESTADO DO AMAZONAS CERTIFICA que o profissional identificado no presente documento encontra-se em situação REGULAR neste Regional, apto ao exercício da atividade contábil nesta data, de acordo com as suas prerrogativas profissionais, conforme estabelecido no art. 25 e 26 do Decreto-Lei n.º 9.295/46.

Informamos que a presente certidão não quita nem invalida quaisquer débitos ou infrações que, posteriormente, venham a ser apurados contra o titular deste registro, bem como não atesta a regularidade dos trabalhos técnicos elaborados pelo profissional da Contabilidade.



CONSELHO REGIONAL DE CONTABILIDADE - AM

Certidão n.º: AM/2019/00001116
 Nome: MARIA LUCIA IMBIRIBA DA MOTA CPF: 111.942.862-91
 CRC/UF n.º AM-005352/O Categoria: TÉCNICO EM CONTABILIDADE
 Validade: 27.06.2019
 Finalidade: BALANÇO PATRIMONIAL, REGISTRADO NA JUNTA COMERCIAL
 Livro: BALANÇO PATRIMONIAL
 Exercício: 2018

Confirme a existência deste documento na página www.crcam.org.br, mediante número de controle a seguir:

CPF : 111.942.862-91 Controle : 7233.9430.1686.1941

www3.cfc.org.br/scripts/SQL_dhvp03AM.dll/login



Junta Comercial do Estado do Amazonas

Certifico registro sob o nº 987854 em 08/04/2019 da Empresa TURIN CONSTRUCOES LTDA, Nire 13200362616 e protocolo 190184809 - 05/04/2019. Autenticação: BD773041A0399D17E056D44336556C3C73B1D8E1. Alberto Pacheco da Silva Ladeira - Secretário-Geral. Para validar este documento, acesse <http://www.jucea.am.gov.br> e informe nº do protocolo 19/018.480-9 e o código de segurança L35u Esta cópia foi autenticada digitalmente e assinada em 08/04/2019 por Alberto Pacheco da Silva Ladeira – Secretário-Geral.

TURIN
83

ALBERTO PACHECO DA SILVA LADEIRA
 SECRETÁRIO GERAL pág. 16/16

SITUAÇÃO DO ARQUIVO DA ESCRITURAÇÃO



Nome Empresarial: TURIN CONSTRUCOES LTDA
CNPJ: 02.924.243/0001-41 Nire: 13200362616 Scp: 
Período da Escrituração: 01/01/2018 a 31/12/2018
Forma de Escrituração Contábil: Livro Diário
Natureza do Livro: DIARIO
Identificação do arquivo(hash): 16.C5.E2.91.8B.16.6A.AA.72.A6.C5.C0.73.09.46.C3.E4.B1.F0.7A-

Consulta Realizada em: 08/05/2019 12:55:41

Resultado da Verificação

A escrituração visualizada é a mesma que se encontra na base de dados do SPED.

Situação Atual

Escrituração com NIRE AUTENTICADA

A escrituração encontra-se na base de dados do Sped e considera-se autenticada nos termos do Decreto nº 1.800/1996, com a alteração dada pelo Decreto nº 8.683/2016. O recibo de entrega constitui a comprovação da autenticação, nos termos do art. 39-B da Lei nº 8.934/1994, sendo dispensada qualquer outra autenticação (art.39-A da Lei nº 8.934/1994).

Este relatório foi gerado pelo Sistema Público de Escrituração Digital – Sped

6.0.4

Página 1 de 1



Handwritten signatures and initials in blue ink, including 'A', 'u', and 'af'.

RECIBO DE ENTREGA DE ESCRITURAÇÃO CONTÁBIL DIGITAL

IDENTIFICAÇÃO DO TITULAR DA ESCRITURAÇÃO

NIRE 13200362616	CNPJ 02.924.243/0001-41
NOME EMPRESARIAL TURIN CONSTRUCOES LTDA	

IDENTIFICAÇÃO DA ESCRITURAÇÃO

FORMA DA ESCRITURAÇÃO CONTÁBIL Livro Diário	PERÍODO DA ESCRITURAÇÃO 01/01/2018 a 31/12/2018
NATUREZA DO LIVRO DIARIO	NÚMERO DO LIVRO 17
IDENTIFICAÇÃO DO ARQUIVO (HASH) 16.C5.E2.91.8B.16.6A.AA.72.A6.C5.C0.73.09.46.C3.E4.B1.F0.7A	

ESTE LIVRO FOI ASSINADO COM OS SEGUINTE CERTIFICADOS DIGITAIS:

QUALIFICAÇÃO DO SIGNATARIO	CPF/CNPJ	NOME	Nº SÉRIE DO CERTIFICADO	VALIDADE	RESPONSÁVEL LEGAL
Contador	11194286291	MARIA LUCIA IMBIRIBA DA MOTA:11194286291	348802629832846069 1	02/08/2018 a 01/08/2021	Não
Empresário	22946179249	PERICLES TELES DE BARROS JUNIOR: 22946179249	104603579612044176 5	15/06/2018 a 14/06/2021	Sim

NÚMERO DO RECIBO:

16.C5.E2.91.8B.16.6A.AA.72.A6.C5.C0.
73.09.46.C3.E4.B1.F0.7A-7

Escrituração recebida via Internet
pelo Agente Receptor SERPRO
em 08/05/2019 às 16:51:24

1D.5A.E1.69.0C.87.AA.90
38.49.D4.18.EB.CA.5C.40

Considera-se autenticado o livro contábil a que se refere este recibo, dispensando-se a autenticação de que trata o art. 39 da Lei nº 8.934/1994. Este recibo comprova a autenticação.

BASE LEGAL: Decreto nº 1.800/1996, com a alteração do Decreto nº 8.683/2016, e arts. 39, 39-A, 39-B da Lei nº 8.934/1994 com a alteração da Lei Complementar nº 1247/2014.

DEMONSTRAÇÃO DE RESULTADO DO EXERCÍCIO

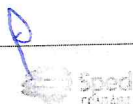

Entidade: TURIN CONSTRUCOES LTDA
Período da Escrituração: 01/01/2018 a 31/12/2018 **CNPJ:** 02.924.243/0001-41
Número de Ordem do Livro: 17
Período Selecionado: 01 de Janeiro de 2018 a 31 de Dezembro de 2018

Descrição	Nota	Valor
(=) RECEITA BRUTA		R\$ 7.590.253,48
SECRETARIA DE EDUCACAO-UEA TEFÉ-DESONERA		R\$ 476.838,77
CONCLUSAO UEA PARINTINS		R\$ 46.125,87
SEDUC- CETI HUMAITA		R\$ 6.458.578,32
MULTIFUNCIONAL DE HUMAITA		R\$ 282.732,68
FCECOM		R\$ 153.020,92
ASSEMBLEIA LEGISLATIVA DO ESTA DO AMAZON		R\$ 172.956,92
(-) (=) DEDUCOES DA RECEITA BRUTA		R\$ (446.162,10)
(-) ISS		R\$ (151.805,07)
(-) COFINS SOBRE RECEITA BRUTA		R\$ (227.707,62)
(-) PIS SOBRE RECEITA BRUTA		R\$ (49.336,65)
(-) CPRB-DESONERACAO		R\$ (17.312,76)
(-) (=) CUSTOS		R\$ (1.825.510,99)
(-) SALARIO		R\$ (272.655,61)
(-) INDENIZACAO ART 479		R\$ (3.010,63)
(-) FERIAS		R\$ (47.025,78)
(-) 13o. SALARIO		R\$ (22.422,07)
(-) AVISO PREVIO		R\$ (3.560,00)
(-) INSS		R\$ (18.236,42)
(-) FGTS		R\$ (20.327,48)
(-) MATERIAIS DIVERSOS		R\$ (34.240,00)
(-) SALARIOS		R\$ (12.835,54)
(-) ADICIONAL NOTURNO		R\$ (816,96)
(-) FERIAS		R\$ (4.680,89)
(-) 13o. SALARIO		R\$ (3.454,93)
(-) AVISO PREVIO		R\$ (1.872,77)
(-) INSS		R\$ (4.926,91)
(-) FGTS		R\$ (682,09)
(-) CIMENTO		R\$ (1.512,00)
(-) TIJOLO		R\$ (775,00)
(-) AREIA/SEIXO/BARRO/PEDRA		R\$ (267,80)
(-) MATERIAIS DIVERSOS		R\$ (46.909,82)
(-) MATERIAIS DIVERSOS		R\$ (215,35)
AVISO PREVIO		R\$ 5.000,00

Este documento é parte integrante de escrituração cuja autenticação se comprova pelo recibo de número 16.C5.E2.91.8B.16.6A.AA.72.A6.C5.C0.73.09.46.C3.E4.B1.F0.7A-7, nos termos do Decreto nº 8.683/2016.

Este relatório foi gerado pelo Sistema Público de Escrituração Digital – Sped
 Versão 6.0.4 do Visualizador



Handwritten signatures and initials in blue ink, including 'N', 'C', 'PT', and 'R'.

DEMONSTRAÇÃO DE RESULTADO DO EXERCÍCIO

Entidade: TURIN CONSTRUCOES LTDA
 Período da Escrituração: 01/01/2018 a 31/12/2018 CNPJ: 02.924.243/0001-41
 Número de Ordem do Livro: 17
 Período Selecionado: 01 de Janeiro de 2018 a 31 de Dezembro de 2018

R

Descrição	Nota	Valor
(-) MATERIAIS DIVERSOS		R\$ (11.503,34)
(-) SALARIOS		R\$ (112.846,04)
(-) ADICIONAL NORTUNA		R\$ (3.247,41)
(-) FERIAS		R\$ (22.566,17)
(-) 13o SALARIOS		R\$ (11.933,91)
(-) ADICIONAL TRANSFERENCIA		R\$ (1.276,50)
(-) MULTA RESCISORIA		R\$ (6.364,84)
(-) INSS		R\$ (40.121,96)
(-) FGTS		R\$ (7.336,47)
(-) MULTA RESCISORIA		R\$ (39.146,82)
(-) CIMENTO		R\$ (57.412,83)
(-) TIJOLO		R\$ (2.100,00)
(-) MATERIAIS DIVERSOS		R\$ (575.572,89)
(-) REFEICOES		R\$ (3.615,80)
(-) SALARIOS		R\$ (39.375,59)
(-) FERIAS		R\$ (2.894,70)
(-) 13o SALARIOS		R\$ (1.932,75)
(-) ADICIONAL TRANSFERENCIA		R\$ (255,30)
(-) INSS		R\$ (11.358,07)
(-) FGTS		R\$ (2.337,35)
(-) CIMENTO		R\$ (6.770,00)
(-) TIJOLO		R\$ (450,00)
(-) AREIA/BARROS/SEIXO/PEDRA		R\$ (2.700,00)
(-) MATERIAIS DIVERSOS		R\$ (264.349,38)
(-) SALARIOS		R\$ (15.394,54)
(-) FERIAS		R\$ (3.658,75)
(-) 13o SALARIOS		R\$ (2.557,88)
(-) AVISO PREVIO		R\$ (255,70)
(-) INSS		R\$ (5.170,23)
(-) FGTS		R\$ (97,73)
(-) MULTA RESCISORIA		R\$ (427,12)
(-) CIMENTO		R\$ (1.565,00)
(-) MATERIAIS DIVERSOS		R\$ (72.992,87)
(-) REPOUSO SEMANAL REMUNERADOS		R\$ (95,00)

M
✓

Este documento é parte integrante de escrituração cuja autenticação se comprova pelo recibo de número 16.C5.E2.91.8B.16.6A.AA.72.A6.C5.C0.73.09.46.C3.E4.B1.F0.7A-7, nos termos do Decreto nº 8.683/2016.

Este relatório foi gerado pelo Sistema Público de Escrituração Digital – Sped
 Versão 6.0.4 do Visualizador

at
✓
✓
✓



DEMONSTRAÇÃO DE RESULTADO DO EXERCÍCIO

Entidade: TURIN CONSTRUCOES LTDA
 Período da Escrituração: 01/01/2018 a 31/12/2018 CNPJ: 02.924.243/0001-41
 Número de Ordem do Livro: 17
 Período Selecionado: 01 de Janeiro de 2018 a 31 de Dezembro de 2018

X

Descrição	Nota	Valor
		R\$ (400,00)
(-) ADICIONAL NOTURNO		R\$ (652.023,22)
(-) (=) DESPESAS OPERACIONAIS		R\$ (1.823,59)
(-) VALE TRANSPORTE		R\$ (11.414,00)
(-) PRO-LABORE		R\$ (12.692,47)
(-) SALARIOS		R\$ (1.016,66)
(-) 13o. SALARIO		R\$ (3.115,55)
(-) FERIAS		R\$ (220,00)
(-) AVISO PREVIO		R\$ (44.666,79)
(-) INSS		R\$ (1.071,88)
(-) FGTS		R\$ (20.716,22)
(-) FGTS S/RESCISAO		R\$ (64.878,00)
(-) VEICULOS		R\$ (1.259,20)
(-) COMPUTADORES E SIST. PERIFERICOS		R\$ (994,28)
(-) MOVEIS E UTENSILIOS		R\$ (423,12)
(-) MAQUINAS E EQUIPAMENTOS		R\$ (17.437,11)
(-) COMBUSTIVEIS E LUBRIFICANTES		R\$ (8.596,29)
(-) PECAS E ACESSORIOS		R\$ (1.048,00)
(-) PNEUS		R\$ (1.071,74)
(-) ALVARA DE LICENCA		R\$ (516,64)
(-) IPTU		R\$ (8.432,57)
(-) IPVA		R\$ (13.700,33)
(-) IRRF S/APLICACAO		R\$ (7.768,57)
(-) OUTROS TRIBUTOS		R\$ (1.722,89)
(-) MATERIAIS		R\$ (13.800,33)
(-) MATERIAL DE EXPEDIENTE		R\$ (1.393,00)
(-) CARTORIO		R\$ (663,14)
(-) DESPESAS DIVERSAS		R\$ (3.395,42)
(-) TELEFONE		R\$ (7.970,11)
(-) LUZ		R\$ (1.787,12)
(-) AGUA		R\$ (3.513,95)
(-) MULTAS		R\$ (15.518,03)
(-) DESPESAS BANCARIAS		R\$ (604,79)
(-) XEROX		R\$ (333,53)
(-) PRODUTOS DE HIGIENE E LIMPEZA		R\$ (333,53)

Este documento é parte integrante de escrituração cuja autenticação se comprova pelo recibo de número 16.C5.E2.91.8B.16.6A.AA.72.A6.C5.C0.73.09.46.C3.E4.B1.F0.7A-7, nos termos do Decreto nº 8.683/2016.

Este relatório foi gerado pelo Sistema Público de Escrituração Digital – Sped
 Versão 6.0.4 do Visualizador



PT
 J
 V
 M
 E

DEMONSTRAÇÃO DE RESULTADO DO EXERCÍCIO

Entidade: TURIN CONSTRUCOES LTDA
 Período da Escrituração: 01/01/2018 a 31/12/2018 CNPJ: 02.924.243/0001-41
 Número de Ordem do Livro: 17
 Período Selecionado: 01 de Janeiro de 2018 a 31 de Dezembro de 2018

Descrição	Nota	Valor
(-) REFEICOES E LANCHES		R\$ (87.176,68)
(-) SEGUROS		R\$ (14.214,97)
(-) PROVEDOR DE INTERNET		R\$ (4.210,13)
(-) FARDAMENTO		R\$ (5.616,00)
(-) CREDITOS IRRECUPERAVEIS		R\$ (197.188,17)
(-) PROGRAMAS DE SOFTWARES		R\$ (5.451,29)
(-) SISTEMAS DE SEGURACA		R\$ (363,00)
(-) CURSOS E TREINAMENTOS		R\$ (324,10)
(-) DESPESAS COM PASSAGENS E HOSPEDAGENS		R\$ (21.413,14)
(-) JUROS DE MORA		R\$ (38.509,09)
(-) IOF		R\$ (3.991,33)
(=) RECEITAS NAO OPERACIONAIS		R\$ 71.677,34
RENDIMENTO DE APLICACAO FINANCEIRA		R\$ 66.141,11
GANHOS DE CAPITAL		R\$ 5.536,23
(-) (=) PROVISAO PARA IR E CSLL		R\$ (209.779,81)
(-) IRPJ		R\$ (127.805,08)
(-) CSSL		R\$ (81.974,73)
(-) (=) PARTICIPACOES SOCIETARIAS		R\$ (2.032.163,87)
(=) LUCRO LIQUIDO DO EXERCICIO		R\$ 2.496.290,83

Este documento é parte integrante de escrituração cuja autenticação se comprova pelo recibo de número 16.C5.E2.91.8B.16.6A.AA.72.A6.C5.C0.73.09.46.C3.E4.B1.F0.7A-7, nos termos do Decreto nº 8.683/2016.

Este relatório foi gerado pelo Sistema Público de Escrituração Digital – Sped
Versão 6.0.4 do Visualizador

Página 4 de 4



RECIBO DE ENTREGA DE ESCRITURAÇÃO FISCAL DIGITAL
Imposto de Renda de Pessoa Jurídica - ECF

Original

IDENTIFICAÇÃO DO TITULAR DA ESCRITURAÇÃO

CNPJ

02.924.243/0001-41

SCP

NOME EMPRESARIAL

TURIN CONSTRUÇOES LTDA

IDENTIFICAÇÃO DA ESCRITURAÇÃO

PERÍODO DA APURAÇÃO

01/01/2018 a 31/12/2018

SITUAÇÃO

Normal

IDENTIFICAÇÃO DO ARQUIVO (HASH)

46.01.50.4A.A3.88.C9.7D.10.2B.81.22.08.4F.EF.9F.03.5F.9A.1E

ESTE LIVRO FOI ASSINADO COM OS SEGUINTE CERTIFICADOS DIGITAIS:

QUALIFICAÇÃO DO SIGNATARIO	CPF/CNPJ	NOME	Nº SÉRIE DO CERTIFICADO	VALIDADE
Empresário	22946179249	PERICLES TELES DE BARROS JUNIOR: 22946179249	1046035796120441765	15/06/2018 a 14/06/2021
Contador/Contabilista	11194286291	MARIA LUCIA IMBIRIBA DA MOTA:11194286291	3488026298328460691	02/08/2018 a 01/08/2021

NÚMERO DO RECIBO:

46.01.50.4A.A3.88.C9.7D.10.2B.
81.22.08.4F.EF.9F.03.5F.9A.1E-8

Escrituração recebida via Internet
pelo Agente Receptor SERPRO

em 23/05/2019 às 15:43:09

E1.13.2B.A2.96.A0.4B.E8 83.BC.
89.CF.60.05.63.34



Handwritten signatures and initials in blue ink, including a large signature and several smaller initials.

BALANÇO PATRIMONIAL



Entidade: TURIN CONSTRUCOES LTDA

Período da Escrituração: 01/01/2018 a 31/12/2018

CNPJ: 02.924.243/0001-41

Número de Ordem do Livro: 17

Período Selecionado: 01 de Janeiro de 2018 a 31 de Dezembro de 2018

Descrição	Nota	Saldo Inicial	Saldo Final
ATIVO		R\$ 6.149.377,17	R\$ 4.863.589,59
CIRCULANTE		R\$ 5.802.766,03	R\$ 4.416.636,35
DISPONIVEL		R\$ 1.891.993,16	R\$ 4.281.965,33
CAIXA GERAL		R\$ 1.870.998,97	R\$ 939.063,31
CAIXA		R\$ 1.870.998,97	R\$ 939.063,31
BANCOS CONTA MOVIMENTO		R\$ 27,56	R\$ 709,90
BANCO ITAU S/A		R\$ 26,56	R\$ 10,00
BANCO BRADESCO		R\$ 1,00	R\$ 1,00
(-) CAIXA ECONOMICA FEDERAL		R\$ (0,00)	R\$ 698,90
APLICAÇÕES FINANCEIRAS		R\$ 20.966,63	R\$ 3.342.192,12
(-) BANCO ITAU- APLICAÇÃO AUT MAIS BRADESCO		R\$ (0,00)	R\$ 3.327.805,06
CREDITOS		R\$ 20.966,63	R\$ 14.387,06
CONTAS A RECEBER		R\$ 3.910.772,87	R\$ 107.089,17
CLIENTES DIVERSOS		R\$ 3.609.050,50	R\$ (0,00)
CREDITOS A RECUPERAR		R\$ 3.609.050,50	R\$ (0,00)
INSS		R\$ 301.722,37	R\$ 107.089,17
IRRF		R\$ 207.152,65	R\$ 10.822,20
INSS S/NF. 107 AMAZONAS ENERGIA		R\$ 12.622,86	R\$ 10.553,11
INSS- IFAM		R\$ 34.351,89	R\$ 34.351,89
INSS S/NF 127/132 MANAUS ENERGIA		R\$ 458,85	R\$ 458,85
INSS S/NFS COM REG O 12ª REG MIL- BALOG		R\$ 18.040,44	R\$ 18.040,44
TEFE- DESONERAÇÃO NÃO COMPENSADO MES 03/		R\$ 26.108,01	R\$ 26.108,01
(-) INSS S/NF 17- ASSEMBLEIA		R\$ 2.987,67	R\$ 2.987,67
(-) REALIZAVEL A LONGO PRAZO		R\$ (0,00)	R\$ 3.767,00
(-) DESP. EXERC. FUTURO		R\$ (0,00)	R\$ 27.581,85
(-) FORNECEDORES		R\$ (0,00)	R\$ 27.581,85
NAO CIRCULANTE		R\$ (0,00)	R\$ 27.581,85
INVESTIMENTOS		R\$ 346.611,14	R\$ 446.953,24
APLICAÇÕES E INVESTIMENTOS		R\$ 21.308,91	R\$ 37.765,41
BRADESCO CONSORCIO LTDA		R\$ 21.308,91	R\$ 37.765,41
		R\$ 21.308,91	R\$ 34.221,79

Este documento é parte integrante de escrituração cuja autenticação se comprova pelo recibo de número 16.C5.E2.91.8B.16.6A.AA.72.A6.C5.C0.73.09.46.C3.E4.B1.F0.7A-7, nos termos do Decreto nº 8.683/2016.

Este relatório foi gerado pelo Sistema Público de Escrituração Digital – Sped

Versão 6.0.4 do Visualizador

Página 1 de 4



BALANÇO PATRIMONIAL

Entidade: TURIN CONSTRUCOES LTDA
Período da Escrituração: 01/01/2018 a 31/12/2018 **CNPJ:** 02.924.243/0001-41
Número de Ordem do Livro: 17
Período Selecionado: 01 de Janeiro de 2018 a 31 de Dezembro de 2018

X

Descrição	Nota	Saldo Inicial	Saldo Final
(-) CONSORCIO ITAU		R\$ (0,00)	R\$ 3.543,62
IMOBILIZADO		R\$ 325.302,23	R\$ 409.187,83
VEICULOS		R\$ 305.947,38	R\$ 388.760,64
VEICULOS		R\$ 99.513,77	R\$ 99.513,77
OUTROS VEICULOS		R\$ 80.286,23	R\$ 80.286,23
VEICULO HONDA FIT CVT		R\$ 67.690,00	R\$ 67.690,00
(-) VEICULO BMW 2018/2018		R\$ (0,00)	R\$ 176.855,03
VEICULO IVW JETA		R\$ 64.865,31	R\$ (0,00)
VEICULO HONDA CITY EXL CVT 2017		R\$ 70.688,12	R\$ 70.688,12
(-) (-) DEPRECIAÇÕES ACUMULADAS		R\$ (77.096,05)	R\$ (106.272,51)
MÓVEIS E UTENSÍLIOS		R\$ 9.385,46	R\$ 9.715,21
MÓVEIS E UTENSÍLIOS		R\$ 23.077,37	R\$ 24.401,40
(-) (-) DEPRECIAÇÕES ACUMULADAS		R\$ (13.691,91)	R\$ (14.686,19)
MOV. E UTE		R\$ 5.738,19	R\$ 6.903,90
EQUIPAMENTOS DE INFORMÁTICA		R\$ 13.822,40	R\$ 16.247,31
EQUIPAMENTOS DE INFORMÁTICA		R\$ (8.084,21)	R\$ (9.343,41)
(-) (-) DEPRECIAÇÕES ACUMULADAS		R\$ 4.231,20	R\$ 3.808,08
MAQUINAS E EQUIPAMENTOS		R\$ 14.679,00	R\$ 14.679,00
MAQUINAS E EQUIPAMNTOS		R\$ (10.447,80)	R\$ (10.870,92)
(-) (-) DEPRECIAÇÕES ACUMULADAS		R\$ 6.149.377,17	R\$ 4.863.589,59
P A S S I V O		R\$ 3.930.517,46	R\$ 348.439,05
CIRCULANTE		R\$ 321.466,96	R\$ 348.439,05
EXIGIVEL A CURTO PRAZO		R\$ 5.088,71	R\$ 28.584,85
FORNECEDORES		R\$ 5.088,71	R\$ 28.584,85
FORNECEDORES GERAIS		R\$ 225.775,89	R\$ 245.472,88
EMPRESTIMOS E FINANCIAMENTOS		R\$ 38.764,34	R\$ 16.587,50
AYMORE CREDITO FINANCIAMENTO		R\$ 132.900,00	R\$ 221.000,00
BANCO ITAU- CAIXA RESERVA AVAL- C/40704-4		R\$ 32.091,65	R\$ 6.312,53
AYMORE- HONDA CITY 2017		R\$ 22.019,90	R\$ 1.572,85
AYMORE- CAMINHAO		R\$ (19.795,18)	R\$ (5.012,37)
(-) ENCARGOS FINANCEIROS A VENCER		R\$ (5.467,75)	R\$ (1.572,85)
(-) AYMORE- CAMINHÃO			

Este documento é parte integrante de escrituração cuja autenticação se comprova pelo recibo de número 16.C5.E2.91.8B.16.6A.AA.72.A6.C5.C0.73.09.46.C3.E4.B1.F0.7A-7, nos termos do Decreto nº 8.683/2016.

Este relatório foi gerado pelo Sistema Público de Escrituração Digital – Sped
 Versão 6.0.4 do Visualizador

A
M
W
L
C



BALANÇO PATRIMONIAL

Entidade: **TURIN CONSTRUCOES LTDA**
 Período da Escrituração: 01/01/2018 a 31/12/2018 CNPJ: 02.924.243/0001-41
 Número de Ordem do Livro: 17
 Período Selecionado: 01 de Janeiro de 2018 a 31 de Dezembro de 2018

X

Descrição	Nota	Saldo Inicial	Saldo Final
(-) AYMORE FINANCEIRA		R\$ (7.533,60)	R\$ (2.113,44)
(-) VEICULO HONDA CITY 2017		R\$ (6.793,83)	R\$ (1.326,08)
OBRIGAÇÕES TRABALHISTAS		R\$ 8.995,49	R\$ 3.939,55
SALÁRIOS A PAGAR		R\$ 8.995,49	R\$ 3.939,55
ENCARGOS SOCIAIS		R\$ 52.772,77	R\$ 8.437,65
INSS A RECOLHER		R\$ 43.267,90	R\$ 2.835,05
FGTS A RECOLHER		R\$ 4.716,25	R\$ 813,98
DESONERAÇÃO DA FOLHA		R\$ 4.788,62	R\$ 4.788,62
OBRIGAÇÕES TRIBUTÁRIAS		R\$ 37.260,14	R\$ 37.084,49
COFINS		R\$ 27.485,15	R\$ 27.880,81
PIS		R\$ 2.389,88	R\$ 2.475,60
IRRF		R\$ 4.180,49	R\$ 3.370,60
ISS RETENÇÃO DE TERCEIROS		R\$ 3.107,22	R\$ 3.120,59
IRRF -Retencao de Terceiros		R\$ 43,20	R\$ 43,20
PIS/COFINS/CSSL/ Retencao de Terceiros		R\$ 54,20	R\$ 193,69
IRPJ/CSSL A PAGAR		R\$ 11.369,14	R\$ 29.932,00
IRPJ		R\$ 4.734,26	R\$ 16.847,51
CSSL		R\$ 6.634,88	R\$ 13.084,49
NAO CIRCULANTE		R\$ 3.609.050,50	R\$ 0,00
RECEITAS DE EXERCICIOS FUTUROS		R\$ 3.609.050,50	R\$ 0,00
RECEITAS A REALIZAR		R\$ 3.609.050,50	R\$ 0,00
PATRIMONIO LIQUIDO		R\$ 2.218.859,71	R\$ 4.515.150,54
CAPITAL		R\$ 1.200.000,00	R\$ 1.500.000,00
CAPITAL INTEGRALIZADO		R\$ 1.200.000,00	R\$ 1.500.000,00
PERICLES TELES DE BARROS JUNIOR		R\$ 1.080.000,00	R\$ 1.425.000,00
RODRIGO LOPES BARROS		R\$ 120.000,00	R\$ 0,00
CLARA LOPES BARROS		R\$ 0,00	R\$ 75.000,00
RESERVAS DE LUCROS		R\$ 170.183,52	R\$ 518.859,71
LUCROS A DISTRIBUIR		R\$ 170.183,52	R\$ 518.859,71
LUCROS ACUMULADOS		R\$ 170.340,24	R\$ 518.859,71
(-) AJUSTE DE COFINS DE EXERCICIO ANTERIORES		R\$ (156,72)	R\$ 0,00

Este documento é parte integrante de escrituração cuja autenticação se comprova pelo recibo de número 16.C5.E2.91.8B.16.6A.AA.72.A6.C5.C0.73.09.46.C3.E4.B1.F0.7A-7, nos termos do Decreto nº 8.683/2016.

Este relatório foi gerado pelo Sistema Público de Escrituração Digital – Sped
 Versão 6.0.4 do Visualizador

A
H
M
D
E



BALANÇO PATRIMONIAL

Entidade: TURIN CONSTRUCOES LTDA
Período da Escrituração: 01/01/2018 a 31/12/2018 CNPJ: 02.924.243/0001-41
Número de Ordem do Livro: 17
Período Selecionado: 01 de Janeiro de 2018 a 31 de Dezembro de 2018

Descrição	Nota	Saldo Inicial	Saldo Final
LUCRO NO EXERCICIO ATUAL		R\$ 848.676,19	R\$ 2.496.290,83
LUCROS APURADOS		R\$ 848.676,19	R\$ 2.496.290,83
LUCRO NO PERIODO		R\$ 848.676,19	R\$ 2.496.290,83

Este documento é parte integrante de escrituração cuja autenticação se comprova pelo recibo de número 16.C5.E2.91.8B.16.6A.AA.72.A6.C5.C0.73.09.46.C3.E4.B1.F0.7A-7, nos termos do Decreto nº 8.683/2016.

Este relatório foi gerado pelo Sistema Público de Escrituração Digital – Sped
Versão 6.0.4 do Visualizador



DECLARAÇÃO DE DESISTÊNCIA DA VISITA TÉCNICA

REF.: TOMADA DE PREÇO Nº01/2019-TJAM.

A TURIN CONSTRUÇÕES LTDA, sob o CNPJ nº. 02.924.243/0001-41, por intermédio de seu representante legal, o Sr Péricles Teles de Barros Júnior, portador da Carteira de Identidade nº 569.520-SSP/AM e do CPF nº 229.461.792-49 **DECLARA**, abrir mão da VISITA TÉCNICA ao local da execução da obra/serviço, conforme dispõe o edital da licitação em referência.

Declaramos, ainda, sob as penalidades da lei, de que temos pleno conhecimento das condições e peculiaridades inerentes à natureza dos trabalhos, assumindo total responsabilidade por esse fato e informamos que não utilizaremos para qualquer questionamento futuro que ensejem avenças técnicas ou financeiras, isentando a ADMINISTRAÇÃO PÚBLICA, de qualquer reclamação e/ou reivindicação de nossa parte.

Manaus, 05 de Novembro de 2019.

TURIN CONSTRUÇÕES LTDA
Rodolfo Oliveira de Almeida
ENGº CIVIL
CREA 15849-D/PA

Rodrigo Lopes Barros
Engº Civil - CREA 30.688/AM
TURIN CONSTRUÇÕES LTDA.

TURIN CONSTRUÇÕES LTDA
Péricles T. Barros Jr
Sócio Gerente