

TURTM **CONSTRUÇÕES**

**À COMISSÃO PERMANENTE DE LICITAÇÃO DO TRIBUNAL DE
JUSTIÇA DO ESTADO DO AMAZONAS (TJAM)**

TOMADA DE PREÇO Nº01/2019-CPL/TJAM

DOCUMENTAÇÃO DE HABILITAÇÃO

Handwritten mark or signature in blue ink, located near the top center of the page.

Handwritten mark or signature in blue ink, located on the left side of the page.

**COMISSÃO PERMANENTE DE LICITAÇÃO DO
TRIBUNAL DE JUSTIÇA DO ESTADO DO AMAZONAS
TJAM**

TOMADA DE PREÇO Nº01/2019-CPL/TJAM

DOCUMENTAÇÃO DE HABILITAÇÃO

[Handwritten signatures and initials in blue ink]

RELAÇÃO DE DOCUMENTOS PARA HABILITAÇÃO

- DECLARAÇÃO CADASTRO SICAF;
- CÉDULA DE IDENTIDADE;
- CONTRATO SOCIAL;
- CNPJ;
- INSCRIÇÃO MUNICIPAL;
- CERTIDÃO UNIFICADA DA RECEITA FEDERAL;
- CERTIDÃO ESTADUAL;
- CERTIDÃO MUNICIPAL;
- CERTIDÃO DO FGTS;
- CERTIDÃO NEGATIVA DEBITOS TRABALHISTAS;
- CERTIDÃO NEGATIVA DO CREA – PESSOA JURÍDICA;
- CERTIDÃO NEGATIVA DO CREA – PESSOA FÍSICA;
- CERTIDÕES DE ACERVOS TÉCNICOS;
- COMPROVAÇÃO DE VÍNCULO PROFISSIONAL;
- CERTIDÃO NEGATIVA DE FALÊNCIA E RECUPERAÇÃO JUDICIAL;
- BALANÇO PATRIMONIAL;
- DECLARAÇÃO DE DESISTÊNCIA DA VISTORIA TÉCNICA.

[Handwritten signatures and stamps in blue ink]

[Circular stamp with "TURIN" text]



Ministério da Economia
Secretaria Especial de Desburocratização, Gestão e Governo Digital
Secretaria de Gestão

Sistema de Cadastramento Unificado de Fornecedores - SICAF

Declaração

Declaramos para os fins previstos na Lei nº 8.666, de 1993, conforme documentação registrada no SICAF, que a situação do fornecedor no momento é a seguinte:

Dados do Fornecedor

CNPJ: 02.924.243/0001-41
Razão Social: **TURIN CONSTRUCOES LIMITADA**
Nome Fantasia: TURIN CONSTRUCOES LIMITADA
Situação do Fornecedor: Credenciado Data de Vencimento do Cadastro: 08/11/2019

Ocorrências e Impedimentos

Ocorrência: Nada Consta
Impedimento de Licitar: Nada Consta

Níveis cadastrados:

Fornecedor possui alguma pendência no Nível de Cadastramento indicado. Verifique mais informações sobre pendências nas funcionalidades de consulta.

I - Credenciamento (Possui Pendência)

II - Habilitação Jurídica

III - Regularidade Fiscal e Trabalhista Federal

Receita Federal e PGFN	Validade:	21/03/2020
FGTS	Validade:	26/11/2019
Trabalhista (http://www.tst.jus.br/certidao)	Validade:	02/12/2019

IV - Regularidade Fiscal Estadual/Distrital e Municipal

Receita Estadual/Distrital	Validade:	29/11/2019
Receita Municipal	Validade:	29/12/2019

V - Qualificação Técnica

VI - Qualificação Econômico-Financeira

Validade: 31/05/2020

Esta declaração é uma simples consulta e não tem efeito legal

Emitido em: 30/10/2019 12:34

CPF: 229.461.792-49 Nome: PERICLES TELES DE BARROS JUNIOR

Ass: _____



29 / 05 / 92 PELA FACULDADE DE ES
 CIÊNCIAS SOCIAIS DA UNIV. DO AMAZONAS
 29 / 05 / 92 CIC 229461792-49



IMPRESSION DIGITAL

ECONOMISTA
 CONFORME AS LEIS Nºs 1411/51 E 6021/74, ESTA CARTEIRA "CONSTITUI PROVA DE IDENTIDADE PARA TODOS OS EFEITOS LEGAIS" E TEM "FÉ PÚBLICA".

9ª TABELIA DE NOTAS - CARTORIO ABREU
 Bel.ª Ana de Fátima Abreu Chagas - Tabelia - www.cartorioabreu.com.br
 Av. Paraíba, nº 250 - Adrianópolis - Manaus/AM - Fone: (92) 2129-0009 - (92) 99150-9513

AUTENTICO a presente fotocópia por conferir com o documento a mim apresentado.
 Dou Fé Em _____ Testemunho da verdade. Data/Hora 04/07/2018 15:07:09
 Emitido por: **ROBERTO ARAUJO MACIEL - ESCRIVENTE AUTORIZADO**
 SELO ELETRÔNICO DE FISCALIZAÇÃO - TJAM - N
 AUTENT004531UEKFOPATL1IEMHD4
 Valide o selo: cidadao.portalseloam.com.br
 Pago: R\$ 6,00

ROBERTO ARAUJO MACIEL
 Escrivente Autorizado

CARTEIRA DE IDENTIDADE DE ECONOMISTA
 REPUBLICA FEDERATIVA DO BRASIL
MTb - CONSELHO REGIONAL DE ECONOMIA
 13ª REGIAO
 REGISTRO Nº 1.123 EXPEDIDO EM 12/06/92

NOME **PÉRICLES TELES DE BARROS**
JÚNIOR

FILIAÇÃO **PÉRICLES TELES DE BARROS**
LENY DE MENEZES BARROS

NACIONALIDADE **BRAS.** NATURAL DE **MANAUS - AM**
 NASCIDO A **21/02/64** REG. GERAL **569.520**

[Assinatura]
 PRESIDENTE DO CONSELHO REGIONAL DE ECONOMIA
 VÁLIDA POR 20 ANOS EM TODO TERRITÓRIO NACIONAL

[Handwritten marks and signatures]



9ª TABELA DE NOTAS - CARTÓRIO ABREU
Bel. Ana de Fátima Abreu Chagas - Tabela - www.cartorioabreu.com.br
Av. Paraitba, nº 250 - Adrianópolis - Manaus/AM - Fone: (92) 2129-0109 - (92) 99150-9513

AUTENTICO a presente fotocópia por conferir com o documento a mim apresentado.
Dou Fé Em _____ Testemunho da verdade. Data/Hora 19/09/2018 13:36
Emitido por: **JESSICA KAROLINE M. DE ANDRADE** - ESCRIVENTE AUTORIZADA
AUTORIZADA
SELO ELETRÔNICO DE FISCALIZAÇÃO - TIAM - N
AUTENT004531AMI4QZSGHFU1L92
Valide o selo: cidadao.portalseloam.com.br
Pago: R\$ 6,00

9ª TABELONATO DE NOTAS
Jessica Karoline Mata de Andrade
Escrivente Autorizada

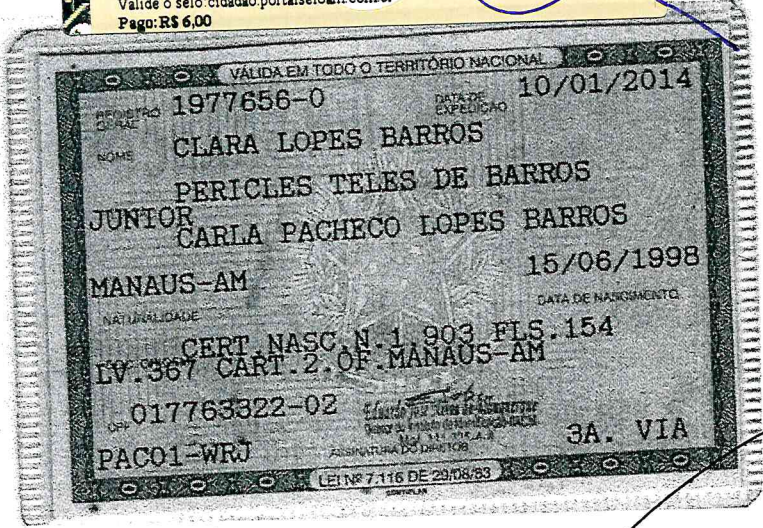

9ª TABELA DE NOTAS - CARTÓRIO ABREU
Bel. Ana de Fátima Abreu Chagas - Tabela - www.cartorioabreu.com.br
Av. Paraitba, nº 250 - Adrianópolis - Manaus/AM - Fone: (92) 2129-0009 - (92) 99150-9513

AUTENTICO a presente fotocópia por conferir com o documento a mim apresentado.
Dou Fé Em _____ Testemunho da verdade. Data/Hora 30/08/2018 15:34:29
Emitido por: **ROBERTO ARAUJO MACIEL** - ESCRIVENTE AUTORIZADO
SELO ELETRÔNICO DE FISCALIZAÇÃO - TIAM - N
AUTENT0045316HREL5SG6XHSV191
Valide o selo: cidadao.portalseloam.com.br
Pago: R\$ 6,00

TABELONATO DE NOTAS
Roberto Araujo Maciel
Escrivente Autorizada

**9ª. ALTERAÇÃO CONTRATUAL E CONSOLIDAÇÃO DE
CONTRATO SOCIAL DA
TURIN CONSTRUÇÕES LTDA
CNPJ Nº. 02.924.243/0001-41**

Pelo presente instrumento particular, os abaixo assinados, **PÉRICLES TELES DE BARROS JUNIOR**, brasileiro, casado em Regime de separação total de bens, nascido em 21/02/1964, economista, residente e domiciliado nesta capital na Av. Efigênio Salles, 2477- Casa 288 – Condomínio Efigênio Salles - CEP: 69060-020 – Manaus/AM, portador da CI nº. 569.520 SESEG/AM e CIC nº. 229.461.792-49 e **CLARA LOPES BARROS**, brasileira, solteira, estudante, nascida em 15/06/1998, residente e domiciliada na Av. Ephigenio Salles, 2477- Casa 288 – Condomínio Efigênio Salles - CEP.: 69060-020– Manaus/AM, portadora da CI. nº.1977656-0, SSP/AM e CPF nº. 017.763.322-02.; Únicos sócios componentes da sociedade limitada, denominada **TURIN CONSTRUÇÕES LTDA**, inscrita no CNPJ/MF sob o nº. 02.924.243/0001-41, com sede nesta cidade de Manaus, capital do Estado do Amazonas, na Rua Rio Juruá, 36 - Adrianópolis, CEP: 69057-500 – Manaus/AM, constituída conforme instrumento arquivado na Junta Comercial do Estado do Amazonas sob o NIRE nº. 13200362616 em sessão de 08/01/1999 e em alterações sob os números 201717 em sessão do dia 07/07/1999 e nº. 220430 em sessão do dia 16/03/2001 e nº. 245798 em sessão do dia 25/04/2003, nº. 328010 em sessão de 11/04/2008, nº 360037 de 08/10/2009, nº. 389174, nº 465783 de 14/11/2013 e 20180433806 de 04/09/2018, resolvem de comum acordo e na melhor forma de direito alterar seu Contrato Social mediante as seguintes cláusulas e condições abaixo:

PRIMEIRA: A administração da sociedade caberá a todos os sócios, em conjunto ou isoladamente, com os poderes de gerir os negócios da sociedade, autorizado o uso do nome empresarial, vedado, no entanto, em atividades estranhas ao interesse social ou assumir obrigações seja em favor de qualquer dos cotistas ou de terceiros, bem como onerar ou alienar bens imóveis, na proporção de suas quotas, os lucros ou perdas apuradas. Em caso de ausência ou impedimento dos sócios, os poderes de administração da sociedade, bem como o uso da denominação social, serão exercidos por mandatários habilitados por instrumento publico outorgado pelos dois sócios gerentes.

SEGUNDA: Os Administradores, declaram sob as penas da lei de que não estão impedidos de exercerem a administração da sociedade, por lei especial, e nem condenados ou encontrarem-se sob efeito de condenação criminal, ou por se encontrar sob os efeitos dela, a pena que vede, ainda que temporariamente, o acesso a cargos Públicos; ou por crime falimentar, de prevaricação, peita ou suborno, concussão, peculato, ou contra a economia popular, contra o sistema financeiro nacional, contra as normas de defesa da concorrência, contra as relações de consumo, a fé pública ou propriedade, conforme Art. 1.011, § 1º., CC/2002.

CERTÍFICO O REGISTRO EM 19/09/2018 11:02 SOB Nº 20180446029.
PROTOCOLO: 180446029 DE 17/09/2018. CÓDIGO DE VERIFICAÇÃO:
11803936961. NIRE: 13200362616.
TURIN CONSTRUÇÕES LTDA



Alexandre Bruno Araújo da Silva
SECRETÁRIO-GERAL
MANAUS, 19/09/2018
www.empresasuperfacil.am.gov.br

TERCEIRA: A RERATIFICAÇÃO da CLÁUSULA SEGUNDA, efetuada na 8ª Alteração Contratual, Autenticada no dia 04/09/2018 sob o número 20180433806. Onde se lê RODRIGO LOPES BARROS Leia-se CLARA LOPES BARROS.

As vistas das modificações ora ajustadas, consolida-se o contrato social, com a seguinte redação:

PRIMEIRA: A sociedade gira sob o nome empresarial de **TURIN CONSTRUÇÕES LTDA**, com sede na Rua Rio Juruá, 36 - Adrianópolis, CEP: 69057-500 – Manaus/AM.

SEGUNDA: O Capital Social é de R\$ 1.500.000,00 (Hum milhão e quinhentos mil reais) dividido em 1.500.000 (Hum milhão e quinhentas mil) cotas no valor de R\$ 1,00 (Hum real) cada uma, subscritas e integralizadas em moeda corrente do país, assim distribuídas entre os sócios.

SÓCIOS	COTAS	TOTAL
PÉRICLES TELES DE BARROS JUNIOR	1.425.000	1.425.000,00
CLARA LOPES BARROS	75.000	75.000,00
TOTAL DO CAPITAL	1.500.000	1.500.000,00

TERCEIRA: Os objetivos sociais são:

- 4120-4/00 – Construção de edifícios
- 4399-1/05 – Perfuração e construção de poços de água
- 4321-5/00 – Instalação e manutenção elétrica
- 7112-0/00- Serviços de Engenharia
- 4313-4/00 – Obras de terraplenagem
- 4399-1/01 – Administração de obras
- 4399-1/99 – Serviços especializados para construção não especificados anteriormente
- 7732-2/01 – Aluguel de máquinas e equipamentos para construção sem operador, exceto andaimes
- 4222-7/01 - Construção de redes de abastecimento de água, coleta de esgoto e construções correlatas, Exceto obras de irrigação.
- 4213-8/00- Obras de urbanização – ruas, praças e calçadas
- 4221-9/02 – Construção de estações e redes de distribuição de energia elétrica
- 4299-5/01 – Construção de instalações esportivas e recreativas
- 4299-5/99 – Outras Obras de engenharia civil não especificadas anteriormente
- 4312-6/00 – Perfurações e sondagens
- 4322-3/01 – Instalações hidráulica, sanitária e de gás
- 4322-3/02 – Instalação e Manutenção de sistemas centrais de ar condicionado, de ventilação e refrigeração
- 4322-3/03 – Instalação de sistemas de prevenção contra incêndio
- 4329-1/99 – Outras obras de instalações em construções não especificadas anteriormente
- 4330-4/02 – Instalação de portas, janelas, tetos, divisórias e armários embutidos de qualquer material
- 4330-4/04 – Serviços de pintura de edifícios em geral
- 4330-4/99 – Outras obras de acabamento da construção
- 7410-2/02 – Decoração de interiores

QUARTA: A sociedade inscrita no Registro de Empresas Individuais de Pequeno Porte nº 203814460290 é indeterminada. PROTOCOLO: 180446029 DE 17/09/2018. CÓDIGO DE VERIFICAÇÃO: 11803936961. NIRE: 13200362616. TURIN CONSTRUÇÕES LTDA



Alexandre Bruno Araújo da Silva
SECRETÁRIO-GERAL
MANAUS, 19/09/2018
www.empresasuperfacil.am.gov.br

QUINTA: As quotas são indivisíveis e não poderão ser cedidas ou transferidas a terceiros sem o consentimento do outro sócio, a quem fica assegurado, em igualdade de condições e preço, direito de preferência para a sua aquisição se postas a venda, formalizando, se realizada a cessão delas, a alteração contratual pertinente.

SEXTA: A responsabilidade de cada sócio é restrita ao valor de suas quotas, mas todos respondem solidariamente pela integralização do capital social.

SETIMA: A administração da sociedade caberá a todos os sócios, em conjunto ou isoladamente, com os poderes de gerir os negócios da sociedade, autorizado o uso do nome empresarial, vedado, no entanto, em atividades estranhas ao interesse social ou assumir obrigações seja em favor de qualquer dos cotistas ou de terceiros, bem como onerar ou alienar bens imóveis, na proporção de suas quotas, os lucros ou perdas apuradas. Em caso de ausência ou impedimento dos sócios, os poderes de administração da sociedade, bem como o uso da denominação social, serão exercidos por mandatários habilitados por instrumento publico outorgado pelos dois sócios gerentes.

OITAVA: Todo dia 31 de dezembro de cada ano, será procedido o levantamento do balanço do exercício, sendo que os lucros ou prejuízos verificados serão distribuídos ou aportados pelos sócios na proporção de suas quotas no capital.

NONA: Nos quatro meses seguintes ao termino do exercício social, os sócios deliberarão sobre as contas e designarão administradores quando for o caso.

DÉCIMA: A sociedade poderá a qualquer tempo, abrir ou fechar filial ou outra dependência mediante alteração contratual assinada por todos os sócios.

DÉCIMA PRIMEIRA: Os sócios no exercício da administração e de cargos na sociedade, terão o direito a uma renda mensal, a titulo de pró-labore, em valor a ser fixado conforme legislação do imposto de renda.

DÉCIMA SEGUNDA: Falecendo ou interditado qualquer sócio, a sociedade continuara suas atividades com os herdeiros, sucessores e o incapaz. Não sendo possível ou inexistindo interesse deste ou do sócio remanescente, o valor de seus haveres será apurado e liquidado com base na situação patrimonial da sociedade, a data da resolução, verificada em balanço especialmente levantado.

DÉCIMA TERCEIRA: Os Administradores, declaram sob as penas da lei de que não estão impedidos de exercerem a administração da sociedade, por lei especial, e nem condenados ou encontrarem-se sob efeito de condenação criminal, ou por se encontrar sob os efeitos dela, a pena que vede, ainda que temporariamente, o acesso a cargos Públicos; ou por crime falimentar, de prevaricação, peita ou suborno, concussão, peculato, ou contra a economia popular, contra o sistema financeiro nacional, contra as normas de defesa da concorrência, contra as relações de consumo, a fé pública ou propriedade, conforme Art. 1.011, § 1º., CC/2002.



CERTIFICO O REGISTRO EM 19/09/2018 11:02 SOB Nº 20180446029.
PROTOCOLO: 180446029 DE 17/09/2018. CÓDIGO DE VERIFICAÇÃO:
11803936961. NIRE: 13200362616.
TURIN CONSTRUÇÕES LTDA

Alexandre Bruno Araújo da Silva
SECRETÁRIO-GERAL
MANAUS, 19/09/2018
www.empresasuperfacil.am.gov.br

DÉCIMA QUARTA: Para todas as questões oriundas deste contrato, fica desde já eleito o foro da Comarca de Manaus, Estado do Amazonas, com exclusão de qualquer outro, por mais privilegiado que seja.

E por se acharem em perfeito acordo em tudo quanto neste instrumento particular foi lavrado, obrigam-se a cumprir o presente contrato, assinando-o na presença de 02 (duas) testemunhas abaixo, em 03(três) vias de igual teor e forma para um só efeito legal.

Manaus, 13 de Setembro de 2018.

9º TN  
PERICLES TELES DE BARROS JUNIOR

9º TN  Clara Lopes Barros
CLARA LOPES BARROS

TESTEMUNHAS:

Deuzuita Viana P. Lima
DEUZUITA VIANA PINHEIRO
CI: 09314652 SSP/AM

Cintia Katia Oliveira Hayden
CINTIA KÁTIA OLIVEIRA HAYDEN
CI: 11290366 SSP/AM

9ª TABELA DE NOTAS - CARTÓRIO ABREU
Bel. Ana de Fátima Abreu Chagas - Tabela - www.cartorioabreu.com.br
Av. Paraíba, nº 250 - Adrianópolis - Manaus/AM - Fone: (91) 3628-8000

Reconheço Por SEMELHANÇA a firma de:
PERICLES TELES DE BARROS JUNIOR
ou Fé. Em _____ Testemunho da verdade Data/Hor. 13/09/2018 11:02
emitido por: **ÂNGELA PAULA PEREIRA DA SILVA** - ESCRITÓRIO DE REGISTRO DE IMÓVEIS E CRESCENTE
SELO ELETRÔNICO DE FISCALIZAÇÃO - TJAM - N.º
E.C.F.I.R.O.045314R76IWSHGMD121
Válida o selo cidadão portalseioam.com.br - Pago: R\$ 6,00

9ª TABELA DE NOTAS - CARTÓRIO ABREU
Bel. Ana de Fátima Abreu Chagas - Tabela - www.cartorioabreu.com.br
Av. Paraíba, nº 250 - Adrianópolis - Manaus/AM - Fone: (91) 3628-8000

Reconheço Por SEMELHANÇA a firma de:
CLARA LOPES BARROS
ou Fé. Em _____ Testemunho da verdade Data/Hor. 14/09/2018 11:02
emitido por: **ÂNGELA PAULA PEREIRA DA SILVA OLIVEIRA** - ESCRITÓRIO DE REGISTRO DE IMÓVEIS E CRESCENTE
SELO ELETRÔNICO DE FISCALIZAÇÃO - TJAM - N.º
E.C.F.I.R.O.04531OPNMIZSG9RB7L935
Válida o selo cidadão portalseioam.com.br - Pago: R\$ 6,00

9ª TABELA DE NOTAS - CARTÓRIO ABREU
Bel. Ana de Fátima Abreu Chagas - Tabela - www.cartorioabreu.com.br
Av. Paraíba, nº 250 - Adrianópolis - Manaus/AM - Fone: (91) 3628-8000

Reconheço Por SEMELHANÇA a firma de:
ANGELA PAULA PEREIRA DA SILVA OLIVEIRA
ou Fé. Em _____ Testemunho da verdade Data/Hor. 14/09/2018 11:02
emitido por: **ANGELA PAULA PEREIRA DA SILVA OLIVEIRA** - ESCRITÓRIO DE REGISTRO DE IMÓVEIS E CRESCENTE
SELO ELETRÔNICO DE FISCALIZAÇÃO - TJAM - N.º
E.C.F.I.R.O.04531OPNMIZSG9RB7L935
Válida o selo cidadão portalseioam.com.br - Pago: R\$ 6,00



CERTIFICO O REGISTRO EM 19/09/2018 11:02 SOB N° 20180446029.
PROTOCOLO: 180446029 DE 17/09/2018. CÓDIGO DE VERIFICAÇÃO:
11803936961. NIRE: 13200362616.
TURIN CONSTRUÇÕES LTDA

Alexandre Bruno Araújo da Silva
SECRETÁRIO-GERAL
MANAUS, 19/09/2018
www.empresasuperfacil.am.gov.br

A validade deste documento, se impresso, fica sujeito à comprovação de sua autenticidade nos respectivos portais.
Informando seus respectivos códigos de verificação

TURIN
02



REPÚBLICA FEDERATIVA DO BRASIL
CADASTRO NACIONAL DA PESSOA JURÍDICA

NÚMERO DE INSCRIÇÃO 02.924.243/0001-41 MATRIZ	COMPROVANTE DE INSCRIÇÃO E DE SITUAÇÃO CADASTRAL	DATA DE ABERTURA 11/01/1999
--	---	---------------------------------------

NOME EMPRESARIAL TURIN CONSTRUCOES LIMITADA

TÍTULO DO ESTABELECIMENTO (NOME DE FANTASIA) TURIN CONSTRUCOES LIMITADA	PORTE DEMAIS
---	------------------------

CÓDIGO E DESCRIÇÃO DA ATIVIDADE ECONÔMICA PRINCIPAL 41.20-4-00 - Construção de edifícios
--

CÓDIGO E DESCRIÇÃO DAS ATIVIDADES ECONÔMICAS SECUNDÁRIAS 43.99-1-05 - Perfuração e construção de poços de água 43.21-5-00 - Instalação e manutenção elétrica 71.12-0-00 - Serviços de engenharia 43.13-4-00 - Obras de terraplenagem 43.99-1-01 - Administração de obras 43.99-1-99 - Serviços especializados para construção não especificados anteriormente 77.32-2-01 - Aluguel de máquinas e equipamentos para construção sem operador, exceto andaimes 42.22-7-01 - Construção de redes de abastecimento de água, coleta de esgoto e construções correlatas, exceto obras de irrigação 42.13-8-00 - Obras de urbanização - ruas, praças e calçadas 42.21-9-02 - Construção de estações e redes de distribuição de energia elétrica 42.99-5-01 - Construção de instalações esportivas e recreativas 42.99-5-99 - Outras obras de engenharia civil não especificadas anteriormente 43.12-6-00 - Perfurações e sondagens 43.22-3-01 - Instalações hidráulicas, sanitárias e de gás 43.22-3-02 - Instalação e manutenção de sistemas centrais de ar condicionado, de ventilação e refrigeração 43.22-3-03 - Instalações de sistema de prevenção contra incêndio 43.29-1-99 - Outras obras de instalações em construções não especificadas anteriormente 43.30-4-02 - Instalação de portas, janelas, tetos, divisórias e armários embutidos de qualquer material 43.30-4-04 - Serviços de pintura de edifícios em geral 43.30-4-99 - Outras obras de acabamento da construção

CÓDIGO E DESCRIÇÃO DA NATUREZA JURÍDICA 206-2 - Sociedade Empresária Limitada

LOGRADOURO R RIO JURUA	NÚMERO 36	COMPLEMENTO
----------------------------------	---------------------	-------------

CEP 69.057-500	BAIRRO/DISTRITO ADRIANOPOLIS	MUNICÍPIO MANAUS	UF AM
--------------------------	--	----------------------------	-----------------

ENDEREÇO ELETRÔNICO turin@turin.com.br	TELEFONE (92) 3236-1268 / (92) 3657-1755
--	--

ENTE FEDERATIVO RESPONSÁVEL (EFR) *****
--

SITUAÇÃO CADASTRAL ATIVA	DATA DA SITUAÇÃO CADASTRAL 07/10/2005
------------------------------------	---

MOTIVO DE SITUAÇÃO CADASTRAL

SITUAÇÃO ESPECIAL *****	DATA DA SITUAÇÃO ESPECIAL *****
----------------------------	------------------------------------

Aprovado pela Instrução Normativa RFB nº 1.634, de 06 de maio de 2016.

Emitido no dia 26/02/2019 às 17:35:34 (data e hora de Brasília).

Página: 1/2

 REPÚBLICA FEDERATIVA DO BRASIL CADASTRO NACIONAL DA PESSOA JURÍDICA				
NÚMERO DE INSCRIÇÃO 02.924.243/0001-41 MATRIZ		COMPROVANTE DE INSCRIÇÃO E DE SITUAÇÃO CADASTRAL		DATA DE ABERTURA 11/01/1999
NOME EMPRESARIAL TURIN CONSTRUCOES LIMITADA				
CÓDIGO E DESCRIÇÃO DAS ATIVIDADES ECONÔMICAS SECUNDÁRIAS 74.10-2-02 - Design de interiores				
CÓDIGO E DESCRIÇÃO DA NATUREZA JURÍDICA 206-2 - Sociedade Empresária Limitada				
LOGRADOURO R RIO JURUA		NÚMERO 36	COMPLEMENTO	
CEP 69.057-500	BAIRRO/DISTRITO ADRIANOPOLIS	MUNICÍPIO MANAUS		UF AM
ENDEREÇO ELETRÔNICO turin@turin.com.br		TELEFONE (92) 3236-1268 / (92) 3657-1755		
ENTE FEDERATIVO RESPONSÁVEL (EFR) *****				
SITUAÇÃO CADASTRAL ATIVA			DATA DA SITUAÇÃO CADASTRAL 07/10/2005	
MOTIVO DE SITUAÇÃO CADASTRAL				
SITUAÇÃO ESPECIAL *****			DATA DA SITUAÇÃO ESPECIAL *****	

Aprovado pela Instrução Normativa RFB nº 1.634, de 06 de maio de 2016.

Emitido no dia **26/02/2019** às **17:35:34** (data e hora de Brasília).

Página: 2/2

PREFEITURA MUNICIPAL DE MANAUS
 SECRETARIA MUNICIPAL DE ECONOMIA E FINANÇAS
 CADASTRO MERCANTIL
 CARTÃO DE INSCRIÇÃO MUNICIPAL - CIM

INSCRIÇÃO MUNICIPAL: **8811601**

RAZÃO SOCIAL OU NOME DE FANTASIA: **Turim Construções LTDA**

ENDEREÇO: **Rua Rio Turma nº 36**
Adrianópolis

ATIVIDADE PRINCIPAL: **R01** REGIME: _____

9ª TABELA DE NOTAS - CARTÓRIO ABREU
 Bel. Ana de Fátima Abreu Chagas - Tabel.ª - www.cartorioabreu.com.br
 Av. Parahyba, nº 250 - Adrianópolis - Manaus/AM - Fone: (92) 2128-0009 - Fax: (92) 2128-0010

TESTEMUNHO DE VERDADE
 Emitido por: **ANGELA PAULA PEREIRA DA SILVA OLIVEIRA**
 SELO ELETRÔNICO DE FISCALIZAÇÃO - TJAM - N
 AUTENTICO45313SKKCYABSCEK1547

Validade o selo cidadão: portal@seloam.com.br
 Preço: R\$ 6,00

TESTEMUNHO DE VERDADE
 Emitido por: **ANGELA PAULA PEREIRA DA SILVA OLIVEIRA**
 SELO ELETRÔNICO DE FISCALIZAÇÃO - TJAM - N
 AUTENTICO45313SKKCYABSCEK1547

Validade o selo cidadão: portal@seloam.com.br
 Preço: R\$ 6,00

ENQUADRAMENTO: _____ VALIDADE: _____

C. G. C. OU C. P. F.: **0292424300014** CÓDIGO: _____

OBSERVAÇÕES:
 7/2/2011
 ANGELA PAULA PEREIRA DA SILVA OLIVEIRA
 SECRETARIA MUNICIPAL DE ECONOMIA E FINANÇAS
 CADASTRO MERCANTIL

9ª TABELA DE NOTAS - CARTÓRIO ABREU
 Bel. Ana de Fátima Abreu Chagas - Tabel.ª - www.cartorioabreu.com.br
 Av. Parahyba, nº 250 - Adrianópolis - Manaus/AM - Fone: (92) 2128-0009 - Fax: (92) 2128-0010

TESTEMUNHO DE VERDADE
 Emitido por: **ANGELA PAULA PEREIRA DA SILVA OLIVEIRA**
 SELO ELETRÔNICO DE FISCALIZAÇÃO - TJAM - N
 AUTENTICO45313SKKCYABSCEK1547

Validade o selo cidadão: portal@seloam.com.br
 Preço: R\$ 6,00

TESTEMUNHO DE VERDADE
 Emitido por: **ANGELA PAULA PEREIRA DA SILVA OLIVEIRA**
 SELO ELETRÔNICO DE FISCALIZAÇÃO - TJAM - N
 AUTENTICO45313SKKCYABSCEK1547

Validade o selo cidadão: portal@seloam.com.br
 Preço: R\$ 6,00



Handwritten signatures and initials in blue ink, including a large 'A' and various initials like 'R', 'P', 'C', 'E'.



MINISTÉRIO DA FAZENDA
Secretaria da Receita Federal do Brasil
Procuradoria-Geral da Fazenda Nacional

CERTIDÃO NEGATIVA DE DÉBITOS RELATIVOS AOS TRIBUTOS FEDERAIS E À DÍVIDA ATIVA DA UNIÃO

Nome: **TURIN CONSTRUCOES LIMITADA**
CNPJ: **02.924.243/0001-41**

Ressalvado o direito de a Fazenda Nacional cobrar e inscrever quaisquer débitos de responsabilidade do sujeito passivo acima identificado que vierem a ser apuradas, é certificado que não constam pendências em seu nome, relativas a créditos tributários administrados pela Secretaria da Receita Federal do Brasil (RFB) e a inscrições em Dívida Ativa da União (DAU) junto à Procuradoria-Geral da Fazenda Nacional (PGFN).

Esta certidão é válida para o estabelecimento matriz e suas filiais e, no caso de ente federativo, para todos os órgãos e fundos públicos da administração direta a ele vinculados. Refere-se à situação do sujeito passivo no âmbito da RFB e da PGFN e abrange inclusive as contribuições sociais previstas nas alíneas 'a' a 'd' do parágrafo único do art. 11 da Lei nº 8.212, de 24 de julho de 1991.

A aceitação desta certidão está condicionada à verificação de sua autenticidade na Internet, nos endereços <<http://rfb.gov.br>> ou <<http://www.pgfn.gov.br>>.

Certidão emitida gratuitamente com base na Portaria Conjunta RFB/PGFN nº 1.751, de 2/10/2014.
Emitida às 15:57:11 do dia 23/09/2019 <hora e data de Brasília>.
Válida até 21/03/2020.

Código de controle da certidão: **A971.E221.E4E0.7205**
Qualquer rasura ou emenda invalidará este documento.





Governo do Estado do Amazonas
Secretaria de Estado da Fazenda
Secretaria Executiva da Receita
Departamento de Arrecadação

Certidão Nº: 50381271
Data: 30/10/2019
Hora: 07:09:02
Válida até: 29/11/2019

CERTIDÃO NEGATIVA DE DÉBITOS

CNPJ: 02.924.243/0001-41 - TURIN CONSTRUCOES LTDA

Resguardando o direito da Fazenda Estadual de cobrar as dívidas que venham a ser apuradas, certifico que de acordo com as buscas procedidas nos livros e registros existentes na Dívida Ativa do Estado do Amazonas, correspondentes aos últimos 05 (cinco) anos, não consta qualquer débito inscrito em nome do interessado acima identificado, até a presente data. Esta CERTIDÃO é a única emitida pela Secretaria de Fazenda, inclui todos os débitos inscritos ou não na Dívida Ativa do Estado.

t

Handwritten signatures and initials in blue ink, including a large signature and several smaller initials.

Para efeito de validação desta certidão, consultar: <http://www.sefaz.am.gov.br>

sistemas.sefaz.am.gov.br/GAE/mnt/dividaAtiva/certidaoNegativa/emitirCertidaoNegativaNaoContPortal.do

TURIN
13



PREFEITURA DE MANAUS

SECRETARIA MUNICIPAL DE FINANÇAS, TECNOLOGIA DA INFORMAÇÃO E CONTROLE INTERNO - SEMEF

CND Nº

169798/2019

CERTIDÃO NEGATIVA DE DÉBITOS DE TRIBUTOS MUNICIPAIS

CONTRIBUINTE : **TURIN CONSTRUÇÕES LTDA**
ENDEREÇO : **RUA RIO JURUÁ, Nº: 36, CEP: 69067500**
BAIRRO : **ADRIANÓPOLIS** COMPLEMENTO:
INSCRIÇÃO MUNICIPAL : **8811601**
CNPJ/CPF : **02924243000141**

[Handwritten mark]

Declara-se para os devidos fins que, em nome do sujeito passivo, **NÃO CONSTAM DÉBITOS** lançados relativo a Tributos Municipais, inscritos ou não em Dívida Ativa, até a presente data.

30/09/2019

Tributos

***** NÃO CONSTAM DÉBITOS VENCIDOS *****
***** NÃO HÁ DÉBITOS VINCENDOS *****

Certidão expedida com base no Decreto nº. 7007/2003 c/c Dec. 883/2011

VÁLIDA ATÉ 29/12/2019

A FAZENDA MUNICIPAL PODERÁ COBRAR DÍVIDAS POSTERIORMENTE CONSTATADAS, MESMO REFERENTES A PERÍODOS NESTA CERTIDÃO COMPREENDIDOS.



VALIDAÇÃO

CND Nº 169798/2019

Para comprovar a veracidade desta certidão, utilize o QR CODE ou visite o Portal de Informações e Serviços SEMEF ATENDE (<http://semefatende.manaus.am.gov.br/>) e informe a chave de validação **B53.1DE.A9B.B4C**. A Certidão emitida abrange todos os cadastros inscritos no Município de Manaus no CNPJ/CPF do contribuinte acima qualificado.
Cadastrado em: 30/09/2019

[Handwritten signatures and initials]



Voltar

Imprimir

CAIXA
CAIXA ECONÔMICA FEDERAL**Certificado de Regularidade
do FGTS - CRF****Inscrição:** 02.924.243/0001-41**Razão Social:** TURIN CONSTRUCOES LTDA**Endereço:** R RIO JURUA 36 / ADRIANOPOLIS / MANAUS / AM / 69067-500

A Caixa Econômica Federal, no uso da atribuição que lhe confere o Art. 7, da Lei 8.036, de 11 de maio de 1990, certifica que, nesta data, a empresa acima identificada encontra-se em situação regular perante o Fundo de Garantia do Tempo de Serviço - FGTS.

O presente Certificado não servirá de prova contra cobrança de quaisquer débitos referentes a contribuições e/ou encargos devidos, decorrentes das obrigações com o FGTS.

Validade: 28/10/2019 a 26/11/2019**Certificação Número:** 2019102801493448541801

Informação obtida em 30/10/2019 08:08:03

A utilização deste Certificado para os fins previstos em Lei esta condicionada a verificação de autenticidade no site da Caixa:
www.caixa.gov.br



PODER JUDICIÁRIO
JUSTIÇA DO TRABALHO

CERTIDÃO NEGATIVA DE DÉBITOS TRABALHISTAS

Nome: **TURIN CONSTRUCOES LIMITADA**

(MATRIZ E FILIAIS) CNPJ: 02.924.243/0001-41

Certidão nº: 173674715/2019

Expedição: 06/06/2019, às 10:33:28

Validade: **02/12/2019** - 180 (cento e oitenta) dias, contados da data de sua expedição.

Certifica-se que **TURIN CONSTRUCOES LIMITADA** (MATRIZ E FILIAIS), inscrito(a) no CNPJ sob o nº **02.924.243/0001-41**, NÃO CONSTA do Banco Nacional de Devedores Trabalhistas.

Certidão emitida com base no art. 642-A da Consolidação das Leis do Trabalho, acrescentado pela Lei nº 12.440, de 7 de julho de 2011, e na Resolução Administrativa nº 1470/2011 do Tribunal Superior do Trabalho, de 24 de agosto de 2011.

Os dados constantes desta Certidão são de responsabilidade dos Tribunais do Trabalho e estão atualizados até 2 (dois) dias anteriores à data da sua expedição.

No caso de pessoa jurídica, a Certidão atesta a empresa em relação a todos os seus estabelecimentos, agências ou filiais.

A aceitação desta certidão condiciona-se à verificação de sua autenticidade no portal do Tribunal Superior do Trabalho na Internet (<http://www.tst.jus.br>).

Certidão emitida gratuitamente.

INFORMAÇÃO IMPORTANTE

Do Banco Nacional de Devedores Trabalhistas constam os dados necessários à identificação das pessoas naturais e jurídicas inadimplentes perante a Justiça do Trabalho quanto às obrigações estabelecidas em sentença condenatória transitada em julgado ou em acordos judiciais trabalhistas, inclusive no concernente aos recolhimentos previdenciários, a honorários, a custas, a emolumentos ou a recolhimentos determinados em lei; ou decorrentes de execução de acordos firmados perante o Ministério Público do Trabalho ou Comissão de Conciliação Prévia.



[Handwritten signatures and initials in blue ink]



CERTIDÃO DE REGISTRO E QUITAÇÃO
PESSOA JURIDICA
 Lei Federal Nº 5194 de 24 de Dezembro de 1966

CREA-AM

Nº 957886/2019

Emissão: 17/07/2019

Validade: 31/03/2020

Chave: 4dwy5

Conselho Regional de Engenharia e Agronomia do Amazonas

CERTIFICAMOS que a Empresa mencionada encontra-se registrada neste Conselho, nos Termos da Lei 5.194/66, conforme os dados impressos nesta certidão. CERTIFICAMOS, ainda, que a Empresa não se encontra em débito com o Conselho de Engenharia e Agronomia do Amazonas - CREA-AM, estando habilitada a exercer suas atividades, circunscrita à(s) atribuição(ões) de seu(s) responsável(veis) técnico(s).

Interessado(a)

Empresa: **TURIN CONSTRUCOES LTDA**

CNPJ: 02.924.243/0001-41

Registro: 000000119-4

Categoria: Matriz

Capital Social: R\$ 1.500.000,00

Data do Capital: 04/09/2018

Faixa: 5

Objetivo Social: 41.20-4-00 - Construção de edifícios

43.21-5-00 - Instalação e manutenção elétrica(baixa tensão para edificações)

71.12-0-00 - Serviços de engenharia

43.13-4-00 - Obras de terraplenagem

43.99-1-01 - Administração de obras

43.99-1-99 - Serviços especializados para construção não especificados anteriormente

42.22-7-01 - Construção de redes de abastecimento de água e construções correlatas, exceto obras de irrigação

42.13-8-00 - Obras de urbanização - ruas, praças e calçadas

42.99-5-01 - Construção de instalações esportivas e recreativas

42.99-5-99 - Outras obras de engenharia civil não especificadas anteriormente

43.12-6-00 - Perfurações e sondagens(no âmbito da eng. civil)

43.22-3-01 - Instalações hidráulicas, sanitárias e de gás(para edificações)

43.29-1-99 - Outras obras de instalações em construções não especificadas anteriormente

43.30-4-02 - Instalação de portas, janelas, tetos, divisórias e armários embutidos de qualquer material

43.30-4-04 - Serviços de pintura de edifícios em geral

43.30-4-99 - Outras obras de acabamento da construção

Restrições do Objetivo Social:

Endereço Matriz: RUA RIO JURUA, 36, ADRIANOPOLIS, MANAUS, AM, 69067500

Tipo de Registro: Registro Definitivo de Empresa

Data Inicial: 11/02/1999

Data Final: Indefinido

Registro Regional: 3008

Descrição

CERTIDÃO DE REGISTRO E QUITAÇÃO PESSOA JURIDICA

Informações / Notas

- A capacidade técnico-profissional da empresa é comprovada pelo conjunto dos acervos técnicos dos profissionais constantes de seu quadro técnico.

- Esta certidão perderá a validade, caso ocorra qualquer alteração posterior dos elementos cadastrais nela contidos

Última Anuidade Paga

Ano: 2019 (1/1)

Autos de Infração

Responsáveis Técnicos

Profissional: **RODRIGO LOPES BARROS**

Registro: 041840648-0

CPF: 009.186.232-94

Data Início: 17/04/2019

Data Fim: 28/03/2029

Data Fim de Contrato: 28/03/2029

Títulos do Profissional:

ENGENHEIRO CIVIL

Atribuição: Artigo (s) 7 da Resolucao n. 218 73 do CONFEA, com observancia ao seu Artigo 25 e paragrafo unico.

Tipo de Responsabilidade: RESPONSABIL TÉCNICO

Profissional: **RODOLFO OLIVEIRA DE ALMEIDA**

Registro: 150527825-2

CPF: 784.925.212-87

A autenticidade desta Certidão pode ser verificada em: <http://publico.crea-am.org.br/>, com a chave: 4dwy5
 Impresso em: 17/07/2019 às 09:26:38 por: adapt, ip: 191.189.4.170





CERTIDÃO DE REGISTRO E QUITAÇÃO
PESSOA JURIDICA
Lei Federal Nº 5194 de 24 de Dezembro de 1966

CREA-AM

Nº 957886/2019
Emissão: 17/07/2019
Validade: 31/03/2020
Chave: 4dwy5

Conselho Regional de Engenharia e Agronomia do Amazonas

Data Início: 13/08/2014
Data Fim: Indefinido
Data Fim de Contrato: Indefinido
Títulos do Profissional:

ENGENHEIRO CIVIL

Atribuição: RESOLUÇÃO 218/73 DO CONFEA ART. 07 E 25

Tipo de Responsabilidade: RESPONSABILIDADE TÉCNICA

Profissional: ROSE ELCI ARCANJO PINHEIRO

Registro: 040116965-0

CPF: 342.978.982-68

Data Início: 25/07/2014

Data Fim: Indefinido

Data Fim de Contrato: Indefinido

Títulos do Profissional:

ENGENHEIRA CIVIL

Atribuição: ARTIGO 7 DA RESOLUCAO 218/73 DO CONFEA.

Tipo de Responsabilidade: RESPONSABILIDADE TÉCNICA

Sócios

Sócio: PERICLES TELES DE BARROS JR.

CNPJ: 12.251.5 / -

Função: SOCIO

Sócio: CLARA LOPES BARROS

CPF: 017.763.322-02

Função: SOCIA



Handwritten signatures and initials in blue ink, including a large signature and several initials.



CERTIDÃO DE REGISTRO E QUITAÇÃO
PESSOA FÍSICA
 Lei Federal Nº 5194 de 24 de Dezembro de 1966

CREA-AM

Nº 959375/2019

Emissão: 09/09/2019

Validade: 31/03/2020

Chave: yzz6x

Conselho Regional de Engenharia e Agronomia do Amazonas

CERTIFICAMOS que o profissional mencionado encontra-se registrado neste Conselho, nos termos da Lei 5.194/66, de 24/12/1966, conforme os dados acima. CERTIFICAMOS, ainda, face o estabelecimento nos artigos 68 e 69 da referida Lei, que o interessado não se encontra em débito com o CREA-AM.

Interessado(a)

Profissional: RODRIGO LOPES BARROS

Registro: 041840648-0

CPF: 009.186.232-94

Endereço: AVENIDA EFIGÊNIO SALLES, 2477, COND. EPHIGÊNIO SALLES, RUA MANAQUIRI, CASA 288, ALEIXO, MANAUS, AM, 69060020

Tipo de Registro: Registro Definitivo de Profissional (DIPLOMADO NO PAÍS)

Data de registro: 26/03/2019

Título(s)

GRADUAÇÃO

ENGENHEIRO CIVIL

Atribuição: Artigo (s) 7 da Resolução n. 218 73 do CONFEA, com observancia ao seu Artigo 25 e paragrafo unico.

Restrições: Aeroportos; Barragens e Diques; Portos e Hidrovias; Ferrovias; Concreto Protendido(Decisão 123 19 da CEEC)

Instituição de Ensino: CENTRO DE ENSINO SUPERIOR NILTON LINS

Data de Formação: 21/02/2019

Descrição

CERTIDÃO DE REGISTRO E QUITAÇÃO PESSOA FÍSICA

Informações / Notas

- A falsificação deste documento constitui-se em crime previsto no Código Penal Brasileiro, sujeitando o(a) autor(a) à respectiva ação penal.
- CERTIFICAMOS que caso ocorra(m) alteração(ões) no(s) elemento(s) contido(s) neste documento, esta Certidão perderá a sua validade para todos os efeitos.
- Esta certidão perderá a validade, caso ocorra qualquer alteração posterior dos elementos cadastrais nela contidos.
- Válido em todo território nacional.

Última Anuidade Paga

Ano: 2019 (1/1)

Autos de Infração

Responsabilidades Técnicas

Empresa: TURIN CONSTRUCOES LTDA

Registro: 000000119-4

CNPJ: 02.924.243/0001-41

Data Início: 17/04/2019

Data Fim: 28/03/2029

Data Fim de Contrato: 28/03/2029

Tipo de Responsabilidade: RESPONSABIL TÉCNICO

Empresa: VERONA CONSTRUÇÕES EIRELI

Registro: 004945531-1

CNPJ: 31.635.010/0001-27

Data Início: 09/09/2019

Data Fim: Indefinido

Data Fim de Contrato: Indefinido

Tipo de Responsabilidade: RESPONSABIL TÉCNICO





CERTIDÃO DE REGISTRO E QUITAÇÃO
PESSOA FÍSICA
 Lei Federal Nº 5194 de 24 de Dezembro de 1966

CREA-AM

Nº 952429/2019

Emissão: 31/01/2019

Validade: 31/03/2020

Chave: d31b3

Conselho Regional de Engenharia e Agronomia do Amazonas

CERTIFICAMOS que o profissional mencionado encontra-se registrado neste Conselho, nos termos da Lei 5.194/66, de 24/12/1966, conforme os dados acima. CERTIFICAMOS, ainda, face o estabelecimento nos artigos 68 e 69 da referida Lei, que o interessado não se encontra em débito com o CREA-AM.

Interessado(a)

Profissional: **RODOLFO OLIVEIRA DE ALMEIDA**

Registro: 150527825-2

CPF: 784.925.212-87

Endereço: AVENIDA ANDRÉ ARAUJO, 2075, APT 401, TORRE ALFA, ALEIXO, MANAUS, AM, 69060000

Tipo de Registro: VISTO PROFISSIONAL

Data Inicial: 04/07/2008

Data Final: Indefinido

Número do Visto: 8969/08

Título(s)

GRADUAÇÃO

ENGENHEIRO CIVIL

Atribuição: RESOLUÇÃO 218/73 DO CONFEA ART. 07 E 25

Instituição de Ensino: UNIVERSIDADE DA AMAZÔNIA

Data de Formação: 17/01/2008

Descrição

CERTIDÃO DE REGISTRO E QUITAÇÃO PESSOA FÍSICA

Informações / Notas

- A falsificação deste documento constitui-se em crime previsto no Código Penal Brasileiro, sujeitando o(a) autor(a) à respectiva ação penal.
- CERTIFICAMOS que caso ocorra(m) alteração(ões) no(s) elemento(s) contido(s) neste documento, esta Certidão perderá a sua validade para todos os efeitos.
- Esta certidão perderá a validade, caso ocorra qualquer alteração posterior dos elementos cadastrais nela contidos.
- Válido em todo território nacional.

Última Anuidade Paga

Ano: 2019 (1/1)

Autos de Infração

Responsabilidades Técnicas

Empresa: **VERONA CONSTRUÇÕES EIRELI**

Registro: 004945531-1

CNPJ: 31.635.010/0001-27

Data Início: 27/12/2018

Data Fim: Indefinido

Data Fim de Contrato: Indefinido

Tipo de Responsabilidade: RESPONSÁVEL TÉCNICO

Empresa: **TURIN CONSTRUCOES LTDA**

Registro: 000000119-4

CNPJ: 02.924.243/0001-41

Data Início: 13/08/2014

Data Fim: Indefinido

Data Fim de Contrato: Indefinido

Tipo de Responsabilidade: RESPONSÁVEL TÉCNICO





CERTIDÃO DE REGISTRO E QUITAÇÃO
PESSOA FÍSICA
 Lei Federal Nº 5194 de 24 de Dezembro de 1966

CREA-AM

Nº 952431/2019
 Emissão: 31/01/2019
 Validade: 31/03/2020
 Chave: W532Z

Conselho Regional de Engenharia e Agronomia do Amazonas

CERTIFICAMOS que o profissional mencionado encontra-se registrado neste Conselho, nos termos da Lei 5.194/66, de 24/12/1966, conforme os dados acima. CERTIFICAMOS, ainda, face o estabelecimento nos artigos 68 e 69 da referida Lei, que o interessado não se encontra em débito com o CREA-AM.

Interessado(a)

Profissional: ROSE ELCI ARCANJO PINHEIRO
 Registro: 040116965-0
 CPF: 342.978.982-68
 Endereço: RUA CASTRO ALVES, 561, CASA A, ALEIXO, MANAUS, AM, 69060040
 Tipo de Registro: Registro Definitivo de Profissional (DIPLOMADO NO PAÍS)
 Data de registro: 04/05/2006

Título(s)

GRADUAÇÃO

ENGENHEIRA CIVIL
 Atribuição: ARTIGO 7 DA RESOLUCAO 218/73 DO CONFEA.
 Instituição de Ensino: UNIVERSIDADE FEDERAL DO AMAZONAS - UFAM
 Data de Formação: 06/09/1996

Descrição

CERTIDÃO DE REGISTRO E QUITAÇÃO PESSOA FÍSICA

Informações / Notas

- A falsificação deste documento constitui-se em crime previsto no Código Penal Brasileiro, sujeitando o(a) autor(a) à respectiva ação penal.
- CERTIFICAMOS que caso ocorra(m) alteração(ões) no(s) elemento(s) contido(s) neste documento, esta Certidão perderá a sua validade para todos os efeitos.
- Esta certidão perderá a validade, caso ocorra qualquer alteração posterior dos elementos cadastrais nela contidos.
- Válido em todo território nacional.

Última Anuidade Paga

Ano: 2019 (1/1)

Autos de Infração

Responsabilidades Técnicas

Empresa: TURIN CONSTRUCOES LTDA
 Registro: 000000119-4
 CNPJ: 02.924.243/0001-41
 Data Início: 25/07/2014
 Data Fim: Indefinido
 Data Fim de Contrato: Indefinido
 Tipo de Responsabilidade: RESPONSABILIDADE TÉCNICA



X

Handwritten signatures and initials in blue ink on the right side of the page.



**CERTIDÃO DE ACERVO TÉCNICO COM
ATESTADO**
Resolução Nº 1025 de 30 de Outubro de 2009

CREA-AM

Nº 937327/2017
Emissão: 16/10/2017
Validade: Indefinida
Chave: 9Dy41

Conselho Regional de Engenharia e Agronomia do Amazonas

CERTIFICAMOS, para os devidos fins, que consta em nossos arquivos o registro de Acervo referente a(s) Anotação(ões) de Responsabilidade(s) Técnica(s) - ARTs, constante(s) da Presente CERTIDÃO, tendo sido comprovada a execução e conclusão da(s) obra(s) e/ou serviço(s) indicado(s) conforme descrição(ões) abaixo.

Interessado(a)

Profissional: RODOLFO OLIVEIRA DE ALMEIDA

Registro: 150527825-2

CPF: 784.925.212-87

Endereço: AVENIDA ANDRÉ ARAUJO, 2075, APT 401, TORRE ALFA, ALEIXO, MANAUS, AM, 69060000

Tipo de Registro: VISTO PROFISSIONAL

Data Inicial: 04/07/2008

Data Final: Indefinido

Título(s)

GRADUAÇÃO

ENGENHEIRO CIVIL

Atribuição: RESOLUÇÃO 218/73 DO CONFEA ART. 07 E 25

Instituição de Ensino: UNIVERSIDADE DA AMAZÔNIA

Data de Formação: 17/01/2008

Descrição

CERTIDÃO DE ACERVO TÉCNICO COM ATESTADO

Empresa Contratada

TURIN CONSTRUÇÕES LTDA

Informações / Notas

- A Certidão de Acervo Técnico (CAT) à qual o atestado está vinculado constituirá prova da capacidade técnico-profissional da pessoa jurídica somente se o responsável técnico indicado estiver ou venha a ser integrado ao seu quadro técnico por meio de declaração entregue no momento da habilitação ou da entrega das propostas.

- Certificamos que se encontra vinculado à presente CAT o atestado apresentado em cumprimento à Lei nº 8.666/93, expedido pela pessoa jurídica contratante, a quem cabe a responsabilidade pela veracidade e exatidão das informações nele constantes. É de responsabilidade deste Conselho a verificação da atividade profissional em conformidade com a Lei nº 5.194/66 e Resoluções do Conselho Federal de Engenharia e Agronomia - CONFEA.

- Conforme ATESTADO DE CAPACIDADE TÉCNICA, anexo (03 páginas, emitido em 23/05/2017), circunscrito APENAS às atividades inerentes à sua modalidade, ENG. CIVIL, em coerência com as suas atribuições profissionais.

Obs.1: A signatária do Atestado, Eng. Civil e Eng. de Segurança do Trabalho SIMONE BEZERRA DA SILVA FERREIRA, CPF Nº 028.291.564-80, com registro nacional sob o Nº 040622117-0 é profissional habilitada no âmbito do sistema Confea-Crea.

Obs.2: Signatário do atestado na condição de Representante Legal, Gerente GERAD, ALDAMIR GADELHO, CPF Nº 184.762.602-53.

CERTIFICAMOS, finalmente, que a responsabilidade pela veracidade e exatidão das informações declaradas constantes nos documentos que se encontram vinculados à presente Certidão de Acervo Técnico ? CAT, cabe aos seus emissores.

- Esta certidão perderá a validade, caso ocorra qualquer alteração posterior dos elementos cadastrais nela contidos.

- Fica(m) Excluído(s), no entanto, o(s) serviço(s) cujas atribuições não competem ao(s) profissional(is) em questão.

ART(s)

AM20160059029, AM20170072196

Certidão nº 937327/2017

17/10/2017, 09:03

Chave de Impressão: 9Dy41





GOVERNO DO ESTADO DO
AMAZONAS

ATESTADO DE CAPACIDADE TÉCNICA

A **AGÊNCIA DE FOMENTO DO ESTADO DO AMAZONAS S/A – AFEAM**, pessoa jurídica, inscrita no CNPJ sob o nº 03.183.937/0001-38, sediada na Avenida Constantino Nery nº 5733 – Flores, CEP: 69.058-795, Manaus – AM, atesta para os devidos fins que a empresa **TURIN CONSTRUÇÕES LTDA**, empresa prestadora de serviços nesta Contratante, inscrita no CNPJ nº 02.924.243/0001-41, sediada a Rua Rio Juruá nº 36, Adrianópolis, CEP: 69.057-500, Manaus – AM, sob responsabilidade técnica do profissional Rodolfo Oliveira de Almeida, Engenheiro Civil, CREA nº 15.849-D/PA, RNP nº 150.527.825-2, executou de forma satisfatória as **OBRAS E SERVIÇOS DE ENGENHARIA PARA CONSTRUÇÃO DO COFRE FORTE DA AFEAM** em nossas dependências conforme dados abaixo:

Nº do contrato: 17/2016 – AFEAM
Objeto: OBRAS E SERVIÇOS DE ENGENHARIA PARA CONSTRUÇÃO DO COFRE FORTE DA AFEAM
Contratado: TURIN CONSTRUÇÕES LTDA
CNPJ: 02.924.243/0001-41
Endereço: RUA RIO JURUÁ, Nº 36, ADRIANÓPOLIS, MANAUS/AM
Contratante: AGÊNCIA DE FOMENTO DO ESTADO DO AMAZONAS – AFEAM
CNPJ: 03.183.937/0001-38
Endereço: AVENIDA CONSTANTINO NERY, Nº 5733, FLORES, MANAUS/AM
Ordem de Serviço: 30/2016 – AFEAM
Órgão Fiscalizador: AGÊNCIA DE FOMENTO DO ESTADO DO AMAZONAS – AFEAM
Nº do Edital / Data: 020/2016 – CGL / 04/01/2016
Valor Inicial: R\$ 198.630,32
Valor Aditado: R\$ 48.154,60
Valor Final: R\$ 246.784,92
Dias do Contrato: 90
Dias Aditados: 90
Dias Atuais: 180
Vigência do Contrato: 22/08/2016 a 22/11/2016
Vigência do Aditivo: 23/11/2016 a 23/02/2017
Vigência Total: 22/08/2016 a 23/02/2017

Este documento encontra-se registrado no Conselho Regional de Engenharia e Agronomia do Amazonas, vinculado à Certidão nº 937327/2017, emitida em 17/10/2017



Av. Constantino Nery nº 5.733 – Flores
 Fone (92) - (3655-3033/3655-3045)
 Ouvidoria – 0800 286 3066
 Manaus-AM - CEP: 69.058.795



Certidão nº 937327/2017
 17/10/2017, 08:03

Chave de impressão: 9Dy41

O documento neste ato registrado foi emitido em 17/10/2017 e contém 7 folhas



Handwritten signatures and initials in blue ink at the bottom right of the page.



GOVERNO DO ESTADO DO
AMAZONAS

Tabela – Serviços e quantitativos executados em 100% de sua totalidade

ITEM	SERVIÇOS	UND.	QUANT.
1.0	ADMINISTRAÇÃO		
1.1	Administração da obra	MES	2,00
2.0	INSTALAÇÕES PROVISÓRIAS		
2.1	Locação da obra	M2	132,98
2.2	Abrigo provisório com um pavimento em tábuas	M2	18,00
2.3	Placa de obra em lona com impressão digital, instalada	M2	12,50
	COFRE FORTE		
3.0	TRABALHOS EM TERRA		
3.1	Escavação manual (até 2,00m), exceto rocha	M3	37,46
3.2	Apiloamento de fundo de valas e pisos à maço 30kg	M2	21,12
3.3	Reaterro manual de valas	M3	6,17
4.0	INFRAESTRUTURA		
4.1	Lastro de concreto magro c/ seixo e=5cm - preparo e lançamento	M2	21,12
4.2	Concreto Estrutural fck=25mpa em fundação (prep.,lança. e aplic.)	M3	10,18
4.3	Forma de tábua p/ fundação, fabricação, montagem e desforma	M2	14,67
4.4	Armadura de aço para estruturas em geral, CA-50 de 5/8" - 16,0mm à 1" - 25,4mm, corte e dobra na obra	KG	712,71
5.0	SUPERESTRUTURA		
5.1	Concreto armado fck=25MPa	M3	67,90
5.2	Desforma para estrutura em tábuas (pilares, vigas e lajes)	M2	541,50
6.0	PAVIMENTAÇÃO		
6.1	Argamassa de regularização - 3cm	M2	99,03
6.2	Lajota cerâmica 30 x 30 c/ argamassa de cimento colante inclusive rejuntamento.	M2	99,03
6.3	Calçada de 10cm	M2	15,40
6.4	Rodapé cerâmico assentado c/ argamassa pré-fabricada de cimento colante, h=8,00cm	M	40,02
6.5	Soleira de granito L=20,00cm	M	0,90
7.0	PORTAS		
7.1	Porta Forte Modelo PFM 218 – Nivel Balístico III ou similar.	UN	1,00
7.2	Acesso de Emergência AEM 40 ou similar.	UN	1,00
8.0	REVESTIMENTO		
8.1	Chapisco traço 1:3	M2	249,32
8.2	Chapisco traço 1:3 em teto	M2	120,37
8.3	40727 Reboco Paulista traço 1:2:5 em teto	M2	120,37
8.4	Reboco Paulista traço 1:2(e=5mm)	M2	112,06
9.0	PINTURA		
9.1	Massa corrida acrílica - 2 demãos	M2	21,34
9.2	Pintura acrílica com aparelhamento - 2 demãos	M2	158,61
9.3	Massa corrida PVA - 2 demãos	M2	211,08
9.4	Pintura PVA interna/externa - 2 demãos	M2	211,08
9.5	Pintura esmalte em esquadrias de ferro com aparelhamento - 2 demãos	M2	4,10
10.0	SERVIÇOS DIVERSOS		
10.1	Demolição de alvenaria sem aproveitamento (parede)	M3	0,32

Av. Constantino Nery nº 5.733 – Flores
Fonc (92) - (3655-3033/3655-3045)
Ouvidoria – 0800 286 3066
Manaus-AM - CEP: 69.058.795

AFEAM
Agência de Fomento do
Estado do Amazonas S.A.

Este documento encontra-se registrado no Conselho Regional de Engenharia e Agronomia do Amazonas, vinculado à Certidão nº 937327/2017, emitida em 17/10/2017



Certidão nº 937327/2017
17/10/2017, 08:03

Chave de Impressão: 9Dy41

O documento neste ato registrado foi emitido em 17/10/2017 e contém 7 folhas

TURIN
24



GOVERNO DO ESTADO DO
AMAZONAS

ITEM	SERVIÇOS	UND.	QUANT.
11.0	COBERTURA		
11.1	Cobertura c/ telha de alumínio trapezoidal e=0,5mm	M2	128,51
11.2	Estrutura metálica em perfil de aço para cobertura.	M2	128,51
11.3	Cumeeira Galvanizada Trapezoidal e=0,5mm	M	12,80
11.4	40529 Calhas metálicas nº 24	M	20,08
11.5	40531 Condutor de tubo PVC de 100mm e conexões	M	12,00
12.0	INSTALAÇÕES ELÉTRICAS		
12.1	Ponto de luz em teto material embutido, caixa e fiação.	UN	4,00
12.2	Lum. fluorescentes compl. indust. c/4 lâmpadas de 40W, tipo calha de sobrepor	UN	4,00
12.3	Interruptor simples de embutir, 2 teclas, com placa - fornecimento e instalação	PT	1,00
12.4	Tomada simples de embutir c/ caixa 4 x 2	UN	5,00
12.5	Cabo #1,5mm ² em PVC - 750V - 70°C - flexível - fornecimento e instalação	M	56,30
12.6	Cabo #2,5mm ² em PVC - 750V - 70°C - flexível - fornecimento e instalação	M	40,84
13.0	LIMPEZA		
13.1	Limpeza geral da edificação	M2	132,98
14.0	PAREDE E PAINÉIS		
14.1	40382 Alvenaria de vedação c/ tijolo furado (9 x 19 x 19cm) 1/2 vez	M2	47,09
14.2	40383 Alvenaria de vedação com bloco de concreto 14 x 19 x 39cm, e=14cm, empregando argamassa traço 1:1:5,5	M2	31,92
15.0	DEMOLIÇÃO E REMOÇÃO		
15.1	40119 Caixa coletora de entulho com 5m ³ - locação	UN	3,00
16.0	PROJETOS EXECUTIVOS		
16.1	40029 Elaboração do Projeto de Fundações	M2	128,51
16.2	40027 Elaboração do Projeto de Estrutura de Concreto	M2	128,51

Atestamos ainda, que tal serviço foi fornecido de acordo com os parâmetros técnicos de qualidade, conforme exigido em contrato, não existindo, em nossos arquivos, até a presente data, fatos que desabonem sua conduta e responsabilidade com as obrigações assumidas.

E por ser expressão da verdade, firmamos o presente para que se produzam seus efeitos legais.

Manaus, 23 de maio de 2017.

Simone Bezerra da Silva Ferreira
Simone Bezerra da Silva Ferreira
 Eng^a Civil e de Segurança do Trabalho
 CPF Nº: 028.291.564-80
 RNP Nº: 040622117-0

Aldamir Gadelha
Aldamir Gadelha
 Gerente GERAD
 CPF Nº: 184.762.602-53
 Nº do ato: 04/2016

Av. Constantino Nery nº 5.733 – Flores
 Fone (92) - (3655-3033/3655-3045)
 Ouvidoria – 0800 286 3066
 Manaus-AM - CEP: 69.058.795



3

Este documento encontra-se registrado no Conselho Regional de Engenharia e Agronomia do Amazonas, vinculado a Certidão nº 937327/2017, emitida em 17/10/2017



Certidão nº 937327/2017
 17/10/2017, 08:03
 Chave de Impressão: 9Dy41

O documento neste ato registrado foi emitido em 17/10/2017 e contém 7 folhas

TURIN
25



**CERTIDÃO DE ACERVO TÉCNICO COM
ATESTADO**
Resolução Nº 1025 de 30 de Outubro de 2009

CREA-AM

Nº 935989/2017
Emissão: 19/05/2017
Validade: Indefinida
Chave: DWa97

Conselho Regional de Engenharia e Agronomia do Amazonas

CERTIFICAMOS, para os devidos fins, que consta em nossos arquivos o registro de Acervo referente a(s) Anotação(ões) de Responsabilidade(s) Técnica(s) - ARTs, constante(s) da Presente CERTIDÃO, tendo sido comprovada a execução e conclusão da(s) obra(s) e/ou serviço(s) indicado(s) conforme descrição(ões) abaixo.

Descrição

CERTIDÃO DE ACERVO TÉCNICO COM ATESTADO

Interessado(a)

Profissional: RODOLFO OLIVEIRA DE ALMEIDA

Registro: 150527825-2

CPF: 784.925.212-87

Endereço: AVENIDA ANDRÉ ARAUJO, 2075, APT 401, TORRE ALFA, ALEIXO, MANAUS, AM, 69060000

Tipo de Registro: VISTO PROFISSIONAL

Data Inicial: 04/07/2008

Data Final: Indefinido

Título(s)

GRADUAÇÃO

ENGENHEIRO CIVIL

Atribuição: RESOLUÇÃO 218/73 DO CONFEA ART. 07 E 25

Instituição de Ensino: UNIVERSIDADE DA AMAZÔNIA

Data de Formação: 17/01/2008

Empresa Contratada

TURIN CONSTRUCOES LTDA

Informações / Notas

- A Certidão de Acervo Técnico (CAT) à qual o atestado está vinculado constituirá prova da capacidade técnico-profissional da pessoa jurídica somente se o responsável técnico indicado estiver ou venha a ser integrado ao seu quadro técnico por meio de declaração entregue no momento da habilitação ou da entrega das propostas.

- Certificamos que se encontra vinculado à presente CAT o atestado apresentado em cumprimento à Lei nº 8.666/93, expedido pela pessoa jurídica contratante, a quem cabe a responsabilidade pela veracidade e exatidão das informações nele constantes. É de responsabilidade deste Conselho a verificação da atividade profissional em conformidade com a Lei nº 5.194/66 e Resoluções do Conselho Federal de Engenharia e Agronomia - CONFEA.

- Conforme ATESTADO DE CAPACIDADE TÉCNICA, anexo (05 páginas, emitido em 25/01/2017), circunscrito APENAS às atividades inerentes à sua modalidade, ENGENHEIRO CIVIL, em coerência com as suas atribuições profissionais.

EXCETUAM-SE: Atividades da Eng. Mecânica (Ar Condicionado), salvo como apoio civil, por serem fora das atribuições do profissional. Excluem-se as atividades relacionadas a fornecimentos em geral.

Obs.: Os signatários do Atestado, Eng. Civil AMÉRICO GORAYEB JUNIOR, CPF Nº 075.701.202-72, com registro nacional sob o Nº 040882323-2 e Eng. Civil JEROCÍLIO ROBERTO SIMÕES ALVES DA SILVA, CPF Nº 027.016.342-53, com registro nacional sob o Nº 040451294-1, são profissionais habilitados no âmbito do sistema Confea-Crea.

CERTIFICAMOS, finalmente, que a responsabilidade pela veracidade e exatidão das informações declaradas constantes nos documentos que se encontram vinculados à presente Certidão de Acervo Técnico ? CAT, cabe aos seus emissores.

- Esta certidão perderá a validade, caso ocorra qualquer alteração posterior dos elementos cadastrais nela contidos.

- Fica(m) Excluído(s), no entanto, o(s) serviço(s) cujas atribuições não competem ao(s) profissional(is) em questão.

ART(s)

AM20160051441, AM20160065036, AM20160067291, AM20160067772

Certidão nº 935989/2017
19/05/2017, 17:20
Chave de Impressão: DWa97





GOVERNO DO ESTADO DO
AMAZONAS

ATESTADO DE CAPACIDADE TÉCNICA

Atestamos para os devidos fins que a empresa **TURIN CONSTRUÇÕES LTDA.**, CNPJ Nº **02.924.243/0001-41**, sob responsabilidade técnica dos seguintes profissionais **Engenheiro Civil Rodolfo Oliveira Almeida, RNP 150527825-2** e **Engenheira Civil Elci Arcanjo Pinheiro, RNP 040116965-0**, executou de forma satisfatória as **Obras e Serviços de Engenharia para Adaptação de Vestiários na Arena da Amazônia, na Av. Constantino Nery, s/n – Flores (Arena da Amazônia), localizado em Manaus-Am**, referente ao **Contrato nº 007/2016-SEINFRA**, conforme dados abaixo:

DADOS DO CONTRATO:

CONTRATANTE:

SECRETARIA DE ESTADO DE INFRAESTRUTURA – SEINFRA
CNPJ 05.533.935/0001-57

PRAZO CONTRATUAL:

24/05/2016 a 22/08/2016

ADITIVO DE PRAZO (PRIMEIRO TERMO ADITIVO):

23/08/2016 A 21/10/2016 (60 DIAS)

ADITIVO DE PRAZO (SEGUNDO TERMO ADITIVO):

22/10/2016 A 05/12/2016 (45 DIAS)

ADITIVO DE VALOR (TERCEIRO TERMO ADITIVO):

23/11/2016 - READEQUAÇÃO DE PLANILHA - R\$ 26.348,73

CARACTERÍSTICAS DO SERVIÇO CONFORME PLANILHA ABAIXO:

Obra : 01 - Administração da Obra
Grupo de Serviço : 100 - ADMINISTRAÇÃO

Dimensão: 3,000 MÊS

Código	Serviço	Unid.	Quantidade
101	ENGENHEIRO OU ARQUITETO PLENO	MES	3,00
102	MESTRE DE OBRAS	MES	3,00

Obra : 02 - Adaptação de Vestiários na Arena da Amazônia
Grupo de Serviço : 9074 - SERVIÇOS PRELIMINARES

Dimensão: 355,680 M2

Código	Serviço	Unid.	Quantidade
101	PLACAS DE OBRA EM LONA COM IMPRESSÃO DIGITAL, INSTALADA	M2	12,50

Grupo de Serviço : 9005 - PAREDES E PAINÉIS

Código	Serviço	Unid.	Quantidade
201	ALVENARIA ESTRUTURAL C/ BLOCOS DE CONCRETO 9 X 19 X 39CM, JUNTAS DE 10MM, C/ ARGAMASSA TRAÇO 1:1:5,5	M2	346,20
202	DIVISÓRIA DE GRANITO E=3CM	M2	25,18

Página 1 de 5

Este documento encontra-se registrado no Conselho Regional de Engenharia e Agronomia do Amazonas, vinculado à Certidão nº 935989/2017, emitida em 19/05/2017



Certidão nº 935989/2017
19/05/2017, 16:20

Chave de Impressão: DWa97

O documento neste ato registrado foi emitido em 19/05/2017 e contém 10 folhas

TURIN
27



GOVERNO DO ESTADO DO
AMAZONAS

Grupo de Serviço : 9008 - ESQUADRIAS

Código	Serviço	Unid.	Quantidade
301	PORTA COMPENSADO CHAPEADO, REVESTIDO C/ FÓRMICA, 1 FOLHA - COLOCAÇÃO E ACABAMENTO	M2	16,80
302	PORTA DE ALUMÍNIO DE ABRIR EM VENEZIANA	M2	11,16
303	PORTA DE VIDRO TEMPERADO, ESPESSURA 10MM, INCLUSIVE ACESSÓRIOS	M2	3,60
304	VIDRO TEMPERADO INCOLOR 10MM	M2	4,32

Grupo de Serviço : 2800 - SOLEIRAS

Código	Serviço	Unid.	Quantidade
401	SOLEIRA DE GRANITO L=20CM	M	3,20

Grupo de Serviço : 2500 - REVESTIMENTO

Código	Serviço	Unid.	Quantidade
501	CHAPISCO TRAÇO 1:3	M2	573,20
502	EMBOÇO TRAÇO 1:2:4 (E=0,02M) P/ PAREDE INTERNA/EXTERNA	M2	264,45
503	REBOCO INCLUSIVE EMBOÇO TRAÇO 1:2:4 (E=0,02M)	M2	308,75
504	REVESTIMENTO EM PORCELANATO 62X62	M2	302,48

Grupo de Serviço : 2600 - PAVIMENTAÇÃO

Código	Serviço	Unid.	Quantidade
601	PISO EM PORCELANATO 63X 63CM	M2	115,47
40787	PLACA DE BORRACHA PLURIGOMA OU SIMILAR	M2	240,21

Grupo de Serviço : 2900 - RODAPÉS

Código	Serviço	Unid.	Quantidade
701	RODAPÉ EM VINÍLICO - 3,2MM COLOCADO H=7CM	M	202,14

Grupo de Serviço : 9006 - FORRO

Código	Serviço	Unid.	Quantidade
801	FORRO DE GESSO ACARTONADO REMOVÍVEL, APOIADO EM PERFIS METÁLICOS TIPO T, SUSPENSOS POR PENDURAS RÍGIDAS E=12,5MM MODULAÇÃO 0,65 X 1,25M - COLOCADO	M2	355,68

Grupo de Serviço : 3000 - PINTURA

Código	Serviço	Unid.	Quantidade
901	MASSA CORRIDA ACRÍLICA - 2 DEMÃOS	M2	664,43
902	PINTURA ACRÍLICA COM APARELHAMENTO - 2 DEMÃOS	M2	664,43

Grupo de Serviço : 3100 - APARELHOS E METAIS

Código	Serviço	Unid.	Quantidade
1.001	VASO SANITÁRIO DE LOUÇA BRANCA C/ CAIXA DE DESCARGA ACOPLADA - COMPLETO	UN	10,00
1.002	MICTÓRIO DE LOUÇA BRANCO INDIVIDUAL	UN	4,00
1.003	BANCADA DE GRANITO 1 CUBA - 1,00 X 0,60, COM TESTEIRA (20CM) E RODA BANCADA (7CM) INCLUSIVE ACESSÓRIOS	UN	2,00
1.004	BANCADA DE GRANITO 3 CUBAS - 2,60 X 0,60, COM TESTEIRA (20CM) E RODA BANCADA (7CM) INCLUSIVE ACESSÓRIOS	UN	2,00
1.005	CHUVEIRO ELÉTRICO C/ ARTICULAÇÃO CROMADA, INCLUSIVE REGISTRO	UN	14,00
1.006	SABONETEIRA EM LOUÇA BRANCA	UN	14,00
1.007	DOSADOR DE SABÃO	UN	8,00
1.008	PAPELEIRA	UN	12,00
1.009	PORTA TOALHA BARRA EM INOX	UN	14,00
1.010	TONEIRA AUTOMÁTICA COM SENSOR DE PRESEÇA	UN	8,00
1.011	VALVULA PARA MICTÓRIO COM ACIONAMENTO POR SENSOR DE PRESENÇA	UN	4,00
1.012	ESPELHO SIMPLES 4MM FIXADO EM COMPENSADO - COLOCADO	M2	5,60

Handwritten signature

Este documento encontra-se registrado no Conselho Regional de Engenharia e Agronomia do Amazonas, vinculado à Certidão nº 935989/2017, emitida em 19/05/2017



Certidão nº 935989/2017
19/05/2017, 16:20
Chave de Impressão: DWa97

O documento neste ato registrado foi emitido em 19/05/2017 e contém 10 folhas



Handwritten signatures and initials



GOVERNO DO ESTADO DO
AMAZONAS

Grupo de Serviço : 3300 - INSTALAÇÕES SANITÁRIAS

Código	Serviço	Unid.	Quantidade
1.101	TUBO PBV DE PVC PARA ESGOTO PREDIAL, SEM CONEXÕES, DN 100MM	M	60,45
1.102	TUBO PBV DE PVC PARA ESGOTO PREDIAL, SEM CONEXÕES, DN 75MM	M	7,80
1.103	TUBO PBV DE PVC PARA ESGOTO PREDIAL, SEM CONEXÕES, DN 50MM	M	23,60
1.104	TUBO PBS DE PVC PARA ESGOTO PREDIAL, SEM CONEXÕES, DN 40MM	M	38,40
1.105	JOELHO 90° PBS DE PVC, DN 40MM	UN	24,00
1.106	JOELHO 45° PBS DE PVC, DN 40MM	UN	7,00
1.107	JOELHO 90° PBV DE PVC, DN 50MM	UN	13,00
1.108	JOELHO 45° PBV DE PVC, DN 50MM	UN	5,00
1.109	JOELHO 90° PBV DE PVC, DN 75MM	UN	7,00
1.110	JOELHO 90° PBV DE PVC, DN 100MM	UN	10,00
1.111	JOELHO 45° PBV DE PVC, DN 100MM	UN	1,00
1.112	TÊ 90° PBV DE PVC, DN 50 X 50MM	UN	4,00
1.113	TÊ 90° PBV DE PVC, DN 75 X 75MM	UN	4,00
1.114	TÊ 90° PBV DE PVC, DN 100 X 100MM	UN	5,00
1.115	JUNÇÃO 45° PBS DE PVC, DN 40MM	UN	6,00
1.116	JUNÇÃO 45° PBV DE PVC, DN 100 X 100MM	UN	13,00
1.117	GRELHA PARA RALO E/OU CAIXA SIFONADA TIPO ESCAMOTEÁVEL INOX C/ BASE REDONDA D=100MM - FORNECIMENTO E INSTALAÇÃO	UN	3,00
1.118	GRELHA PARA RALO E/OU CAIXA SIFONADA TIPO ESCAMOTEÁVEL INOX C/ BASE REDONDA D=150MM - FORNECIMENTO E INSTALAÇÃO	UN	8,00
1.119	CAIXA DE INSPEÇÃO 60 X 60 X 60CM EM ALVENARIA E TAMPA DE CONCRETO	UNID	4,00
1.120	DEMOLIÇÃO DE PISO DE ALTA RESISTÊNCIA	M2	54,06
1.121	ESCAVAÇÃO MANUAL (ATÉ 2,00M), EXCETO ROCHA	M3	54,06
1.122	REATERRO MANUAL APILOADO DE VALAS	M3	53,46
1.123	LASTRO DE CONCRETO MAGRO C/ SEIXO E=8CM - PREPARO E LANÇAMENTO	M2	54,06
1.124	ARGAMASSA DE REGULARIZAÇÃO - 3CM	M2	54,06
1.125	ABERTURA DE RASGOS EM ALVENARIA DE TIJOLOS P/ PASSAGEM DE TUBULAÇÕES DE 2 1/2" A 4"	M	31,20
1.126	ENCHIMENTO DE RASGOS EM ALVENARIA OU CONCRETO P/ TUBULAÇÕES DE 2 1/2" A 4"	M	31,20

Grupo de Serviço : 3400 - INSTALAÇÕES HIDRAULICAS

Código	Serviço	Unid.	Quantidade
1.201	TUBO PVC SOLDÁVEL SEM CONEXÕES, DN 25MM	M	115,26
1.202	TUBO PVC SOLDÁVEL SEM CONEXÕES - 32MM	M	2,74
1.203	TUBO PVC SOLDÁVEL SEM CONEXÕES - 40MM	M	2,94
1.204	TUBO PVC SOLDÁVEL SEM CONEXÕES - 60MM	M	1,60
1.205	TUBO PVC SOLDÁVEL SEM CONEXÕES - 75MM	M	2,44
1.206	TUBO PVC SOLDÁVEL SEM CONEXÕES - 85MM	M	11,72
1.207	JOELHO 90° SOLDÁVEL DE PVC D=25MM	UN	34,00
1.208	JOELHO 90° SOLDÁVEL DE PVC D=40MM	UN	2,00
1.209	JOELHO 90° SOLDÁVEL DE PVC D=85MM	UN	2,00
1.210	JOELHO 45° SOLDÁVEL DE PVC D=25MM	UN	2,00
1.211	TÊ 90° SOLDÁVEL DE PVC D=25MM	UN	18,00
1.212	TÊ 90° SOLDÁVEL DE PVC D=60MM	UN	2,00
1.213	TÊ 90° SOLDÁVEL DE PVC D=85MM	UN	4,00
1.214	TÊ 90° DE REDUÇÃO SOLDÁVEL DE PVC D= 32 X 25MM	UN	4,00
1.215	TÊ 90° DE REDUÇÃO SOLDÁVEL DE PVC D= 75 X 50MM	UN	6,00
1.216	JOELHO 90° SOLDÁVEL/ROSCA DE PVC D= 25MM X 3/4"	UN	18,00
1.217	JOELHO 90° DE REDUÇÃO, SOLDÁVEL, DE PVC, COM ROSCA METÁLICA, D= 25MM X 1/2"	UN	10,00
1.218	LUVA SOLDÁVEL/ROSCA DE PVC D= 25MM X 3/4"	UN	14,00
1.219	REGISTRO DE GAVETA BRUTO 3"	UN	2,00
1.220	REGISTRO DE GAVETA BRUTO 3/4"	UN	8,00
1.221	REGISTRO DE PRESSÃO COM CANOPLA 3/4"	UN	14,00
1.222	ABERTURA DE RASGOS EM ALVENARIA DE TIJOLOS P/ PASSAGEM DE	M	52,30

Página 3 de 5

Este documento encontra-se registrado no Conselho Regional de Engenharia e Agronomia do Amazonas, vinculado à Certidão nº 935989/2017, emitida em 19/05/2017



Certidão nº 935989/2017

19/05/2017, 16:20

Chave de Impressão: DWa97

O documento neste ato registrado foi emitido em 19/05/2017 e contém 10 folhas



GOVERNO DO ESTADO DO
AMAZONAS

1.223	TUBULAÇÕES DE 1/2" A 1" ENCHIMENTO DE RASGOS EM ALVENARIA OU CONCRETO P/ TUBULAÇÕES DE 1/2" A 1"	M	52,30
-------	---	---	-------

Grupo de Serviço : 9065 - LIMPEZA

Código	Serviço	Unid.	Quantidade
1.301	LIMPEZA GERAL DA EDIFICAÇÃO	M2	355,68

Grupo de Serviço : 3500 - DIVERSOS

Código	Serviço	Unid.	Quantidade
1.401	AMPLIAÇÃO DO SISTEMA DE CLIMATIZAÇÃO E VENTILAÇÃO MECÂNICA, VESTIÁRIO 02 (COTAÇÃO)	UN	1,00
13369	TUBO AÇO GALVANIZADO C/ COSTURA, NBR 5580, CLASSE LEVE, TAMANHO NOMINAL=25, DE=1", E=2,65MM, PESO=2,11KG/M"	M	120,00
13067	LUVA FERRO GALVANIZADO ROSCA 1"	UN	62,00
12968	JOELHO FERRO GALVANIZADO 90° ROSCA 1"	UN	46,00

Obra : 03 - Equipamentos

Dimensão: 355,680 M2

Grupo de Serviço : 9496 - EQUIPAMENTOS

Código	Serviço	Unid.	Quantidade
41548	AR CONDICIONADO SPLIT DE 22.000 BTU'S - FORNECIMENTO E INSTALAÇÃO	UN	1,00
41550	AR CONDICIONADO SPLIT DE 30.000 BTU'S - FORNECIMENTO E INSTALAÇÃO	UN	4,00
17548	TUBO COBRE 3/4" PAREDE 1/32	KG	8,66
17549	TUBO COBRE 3/8" PAREDE 1/32	KG	20,00
17550	TUBO COBRE 7/8" PAREDE 1/32	KG	40,00
17553	ISOLAMENTO ELASTOMÉTRICO AC 3/4"	M	20,00
17554	ISOLAMENTO ELASTOMÉTRICO AC 3/8"	M	100,00
17555	ISOLAMENTO ELASTOMÉTRICO AC 7/8"	M	80,00

Obra : 04 - Instalações Elétricas

Dimensão: 355,680 M2

Grupo de Serviço : 3200 - INSTALAÇÕES ELÉTRICAS

Código	Serviço	Unid.	Quantidade
102	CABO #2,5MM² EM PVC - 0,6KV/1KV - 70°C - FLEXÍVEL - FORNECIMENTO E INSTALAÇÃO	M	125,90
103	CABO #2,5MM² EM PVC - 750V - 70°C - FLEXÍVEL - FORNECIMENTO E INSTALAÇÃO	M	1104,05
104	CABO #4,0MM² EM PVC - 750V - 70°C - FLEXÍVEL - FORNECIMENTO E INSTALAÇÃO	M	1116,39
105	CAIXA DE PASSAGEM 252X252X102MM	UN	3,00
106	INTERRUPTOR DUPLO COM TECLAS SIMPLES	UN	0,00
107	TOMADA SIMPLES DE EMBUTIR C/ CAIXA 4 X 2	UN	36,00
110	DISJUNTOR MONOPOLAR DE 15A - FORNECIMENTO E INSTALAÇÃO	UN	10,00
112	DISPOSITIVO DE PROTEÇÃO CONTRA SURTO 175 V - 40 KVA	UN	8,00
113	ELETROCALHA PERFURADA TIPO U 50X50MM	M	153,50
114	ELETRODUTO PVC RÍGIDO ROSCÁVEL DN 25MM (1")	M	11,10
115	ELETRODUTO PVC RÍGIDO ROSCÁVEL DN 20MM (3/4")	M	42,30
116	LUMINARIA SOB 2X28/32/54 W	UN	49,00
117	ABERTURA DE RASGOS EM ALVENARIA DE TIJOLOS P/ PASSAGEM DE TUBULAÇÕES DE 1/2" A 1"	M	53,40
118	ENCHIMENTO DE RASGOS EM ALVENARIA OU CONCRETO P/ TUBULAÇÕES DE 1/2" A 1"	M	53,40
41050	PONTO DE TOMADA DE 2500W, INCLUSIVE FIAÇÃO	PT	14,00
41031	QUADRO DE DISTRIBUIÇÃO C/ BARRAMENTO 32 CIRC. - FORNECIMENTO E INSTALAÇÃO	UN	2,00
41102	DISJUNTOR MONOPOLAR DE 25A - FORNECIMENTO E INSTALAÇÃO	UN	38,00
41004	CABO #25MM² EM PVC - 750V - 70°C - FLEXÍVEL - FORNECIMENTO E INSTALAÇÃO	M	56,21
41008	CABO #35MM² EM PVC - 750V - 70°C - FLEXÍVEL - FORNECIMENTO E INSTALAÇÃO	M	47,96
41006	CABO #50MM² EM PVC - 750V - 70°C - FLEXÍVEL - FORNECIMENTO E INSTALAÇÃO	M	314,10
41009	CABO #70MM² EM PVC - 750V - 70°C - FLEXÍVEL - FORNECIMENTO E INSTALAÇÃO	M	251,10
40471	ELETROCALHA PERFURADA 50X50X3CM	UN	44,00

Página 4 de 5

Este documento encontra-se registrado no Conselho Regional de Engenharia e Agronomia do Amazonas, vinculado à Certidão nº 935989/2017, emitida em 19/05/2017



Certidão nº 935989/2017

19/05/2017, 16:20

Chave de Impressão: DWa97

O documento neste ato registrado foi emitido em 19/05/2017 e contém 10 folhas

TURIN
30



GOVERNO DO ESTADO DO
AMAZONAS

40975	INTERRUPTOR SIMPLES DE UMA TECLA	UN	16,00
41110	DISJUNTOR TRIPOLAR TERMOMAGNÉTICO DE 100A - FORNECIMENTO E INSTALAÇÃO	UN	3,00
40462	DISJUNTOR TRIPOLAR TERMOMAGNÉTICO 125A	UN	1,00
40557	ELETROCALHA PERFURADA 100X100X3M	UN	44,00

Manaus, 25 de Janeiro de 2017

Jerocilio Roberto Simões Alves da Silva
Secretário Executivo Adjunto de Engenharia
CPF: 027.016.342-53 RNP: 040451294-1

Américo Gorayeb Júnior
Secretário de Estado de Infraestrutura
CPF: 075.701.202-2 RNP: 040882323-2

Este documento encontra-se registrado no Conselho Regional de Engenharia e Agronomia do Amazonas, vinculado à Certidão nº 935989/2017, emitida em 19/05/2017



Certidão nº 935989/2017
19/05/2017, 16:20

Chave de Impressão: DWa97

O documento neste ato registrado foi emitido em 19/05/2017 e contém 10 folhas

TURIN
31

Handwritten signatures and initials in blue ink, including 'R', 'H', and 'C'.



Certidão de Acervo Técnico - CAT
Resolução Nº 1025 de 30 de Outubro de 2009
Conselho Regional de Engenharia e Agronomia do Amazonas

CREA-AM

CAT COM REGISTRO DE ATESTADO

944569/2018

Atividade concluída

CERTIFICAMOS, em cumprimento ao disposto na Resolução nº 1.025, de 30 de outubro de 2009, do Confea, que consta dos assentamentos deste Conselho Regional de Engenharia e Agronomia do Amazonas - Crea-AM, o Acervo Técnico do profissional **RODOLFO OLIVEIRA DE ALMEIDA** referente à(s) Anotação(ões) de Responsabilidade Técnica - ART abaixo discriminada(s):

Profissional: **RODOLFO OLIVEIRA DE ALMEIDA**
Registro: **8969/08** RNP: **1505278252**
Título profissional: **ENGENHEIRO CIVIL**

Número da ART: **AM20170093072** Tipo de ART: **OBRA OU SERVIÇO** Registrada em: **31/07/2017** Baixada em: **13/04/2018**
Forma de registro: **INICIAL** Participação técnica: **INDIVIDUAL**
Empresa contratada: **TURIN CONSTRUCOES LTDA**

Contratante: **COMISSAO REGIONAL DE OBRAS DA DECIMA SEGUNDA REGIAO MILITAR** CPF/CNPJ: **09.583.415/0001-00**
Endereço do contratante: **AVENIDA CORONEL TEIXEIRA** Nº: **2061**
Complemento: Bairro: **PONTA NEGRA**
Cidade: **MANAUS** UF: **AM** CEP: **69037000**

Contrato: **005/2017** Celebrado em: **29/05/2017**
Valor do contrato: **R\$ 610.026,94** Tipo de contratante: **PESSOA JURIDICA DE DIREITO PUBLICO**

Ação institucional: **Outros**
Endereço da obra/serviço: **ESTRADA DO AEROPORTO** Nº: **S/Nº**
Complemento: Bairro: **CENTRO**
Cidade: **TEFÉ** UF: **AM** CEP: **69550101**

Data de início: **24/07/2017** Conclusão efetiva: **20/01/2018**

Finalidade: **SEM DEFINIÇÃO**

Proprietário: **COMISSAO REGIONAL DE OBRAS DA DECIMA SEGUNDA REGIAO MILITAR** CPF/CNPJ: **09.583.415/0001-00**

Atividade Técnica: **1 - DIRETA RESOLUÇÃO 1025 -> OBRAS E SERVIÇOS - CONSTRUÇÃO CIVIL -> INFRA-ESTRUTURA PORTUÁRIA E INDUSTRIAL (DIQUES, PORTA-BATÉIS, PLATAFORMAS OCEÂNICAS, CONSTRUÇÃO NAVAL) -> #1426 - INFRAESTRUTURA 15 - EXECUÇÃO 564.00 metro quadrado;**

Observações

TERMO DE CONTRATO Nº005/2017-CONSTRUÇÃO DA RAMPA DE ACESSO NO TERMINAL FLUVIAL DA 16ª BASE LOGÍSTICA DE SELVA, EM TEFÉ/AM, VALOR DO CONTRATO R\$610.026,94(Seiscentos e Dez Mil, Vinte e Seis Reais e Noventa e Quatro Centavos, PRAZO DE EXECUÇÃO 180(CENTO E OITENTA) DIAS CORRIDOS.

Informações Complementares

CERTIFICAMOS, finalmente, que se encontra vinculado à presente Certidão de Acervo Técnico – CAT, o atestado contendo 5 folha(s), expedido pelo contratante da obra/serviço, a quem cabe a responsabilidade pela veracidade e exatidão das informações nele constantes.

Certidão de Acervo Técnico nº 944569/2018
01/08/2018, 14:02
bA86Z

A Certidão de Acervo Técnico (CAT) à qual o atestado está vinculado constituirá prova da capacidade técnico-profissional da pessoa jurídica somente se o responsável técnico indicado estiver ou venha a ser integrado ao seu quadro técnico por meio de declaração entregue no momento da habilitação ou da entrega das propostas.

Certificamos que se encontra vinculado à presente CAT o atestado apresentado em cumprimento à Lei nº 8.666/93, expedido pela pessoa jurídica contratante, a quem cabe a responsabilidade pela veracidade e exatidão das informações nele constantes. É de responsabilidade deste Conselho a verificação da atividade profissional em conformidade com a Lei nº 5.194/66 e Resoluções do Conselho Federal de Engenharia e Agronomia - CONFEA.

Esta certidão perderá a validade, caso ocorra qualquer alteração posterior dos elementos cadastrais nela contidos.

Fica(m) Excluído(s), no entanto, o(s) serviço(s) cujas atribuições não competem ao(s) profissional(is) em questão.

A autenticidade desta Certidão pode ser verificada em: <http://publico.crea-am.org.br/>, com a chave: bA86Z

Conselho Regional de Engenharia e Agronomia do Amazonas
Rua Costa Azevedo, 174, Centro - Manaus-AM
Tel: + 55 (92) 2125-7120 Fax: + 55 (92) 2125-7122 E-mail: faleconosco@crea-am.org.br

CREA-AM
Conselho Regional de Engenharia e Agronomia do Amazonas

Impresso em: 02/08/2018, às 10:11.

TURIN
32



MINISTÉRIO DA DEFESA
EXÉRCITO BRASILEIRO
COMISSÃO REGIONAL DE OBRAS/12ª RM

ATESTADO DE SERVIÇOS REALIZADOS

Atestamos e declaramos para os devidos fins de comprovação e de participação em licitações, conforme requerimento da interessada, e em conformidade com os elementos contratuais, que a empresa **TURIN CONSTRUÇÕES LTDA**, CNPJ Nº **02.924.243/0001-41**, executou para **MINISTÉRIO DA DEFESA/COMISSÃO REGIONAL DE OBRAS 12ª RM – CRO/12**, órgão do Comando do Exército, CNPJ Nº **09.583.415/0001-00**, com sede na Avenida Coronel Teixeira, nº 2061, Ponta Negra, Manaus/AM, a obra de **CONSTRUÇÃO DA RAMPA DE ACESSO AO TERMINAL FLUVIAL DA 16ª BASE LOGÍSTICA DE SELVA, EM TEFÉ/AM**, no endereço: Estrada do Aeroporto, n/s, Bairro centro, CEP: 69.550-101, Tefé – AM, objeto do Contrato nº 11/2017 – firmado com a Comissão Regional de Obras, e assinado em 29 de maio de 2017. Os elementos contratuais são abaixo listados:

CONTRATO : 05/2017 – CRO/ 12 RM
VIGÊNCIA DO CONTRATO : 29/05/2017 até 24/05/2018
CONTRATANTE : CRO/ 12 RM- AM
CONTRATADO : TURIN CONSTRUÇÕES LTDA
PERÍODO EXECUÇÃO : 27/07/2017 até 20/01/2018

1.- DESCRIÇÃO E NATUREZA DAS OBRAS E SERVIÇOS :

Construção da rampa da acesso ao terminal fluvial da 16ª base logística de selva, em Tefé / AM.

2.- QUADRO DE QUANTITATIVOS REALIZADOS :

ITEM	DESCRIÇÃO	UNID.	QUANT.
01.00	SERVIÇOS TÉCNICOS PROFISSIONAIS		
01.01	GEOTECNIA		
01.01.01	MOBILIZAÇÃO DE EQUIPE/EQUIPAMENTO PARA EXECUÇÃO DE SONDAGEM (MANAUS - TEFÉ)	UN	1,00
01.01.02	SONDAGEM A PERCUSSÃO, COM ENSAIO A PENETRAÇÃO	M	60,00
01.02	ESTUDOS E PROJETOS		
01.02.01	PROJETO EXECUTIVO DE ESTRUTURA DE CONCRETO (INFRA E SUPRA), INCLUINDO ART	M2	564,00
01.03	PLANEJAMENTO E CONTROLE DE OBRAS		
01.03.01	LIVRO PARA CONTROLE DE OBRAS	UN	6,00
02.00	SERVIÇOS AUXILIARES E ADMINISTRATIVOS		

Avenida Coronel Teixeira, 2061 – Manaus – AM – CEP 69037-000 Tel: (92) 3238-6135 / FAX: (92) 3238-6198 – E-mail: cro12rm@gmail.com

Assinatura

Assinatura

Este documento encontra-se registrado no Conselho Regional de Engenharia e Agronomia do Amazonas, vinculado à Certidão nº 944569/2018, emitida em 01/08/2018



Certidão nº 944569/2018
02/08/2018, 10:11

Chave de impressão: bA86Z

O documento neste ato registrado foi emitido em 01/08/2018 e contém 5 folhas



MINISTÉRIO DA DEFESA
EXÉRCITO BRASILEIRO
COMISSÃO REGIONAL DE OBRAS/12ª RM

02.01	MÃO DE OBRA INDIRETA		
02.01.01	ENGENHEIRO CIVIL DE OBRA JUNIOR COM ENCARGOS COMPLEMENTARES	H	880,00
02.01.02	MESTRE DE OBRAS COM ENCARGOS COMPLEMENTARES	H	880,00
02.01.03	ALMOXARIFE COM ENCARGOS COMPLEMENTARES	H	880,00
02.02	TRANSPORTE DE INSUMOS		
02.02.01	TRANSPORTE DE INSUMOS VIA FLUVIAL - MANAUS / TEFÉ 631KM (IDA),BALSA FRETADA C/ EMPURRADOR DE 315HP P/ 500 TON.	ton	128,75
03.00	SERVIÇOS COMPLEMENTARES		
03.01	ENSAIO DE RESISTENCIA A COMPRESSAO SIMPLES - CONCRETO	UN	12,00
04.00	SERVIÇOS PRELIMINARES		
04.01	PREPARO DO TERRENO		
04.01.01	LIMPEZA MANUAL DO TERRENO (C/ RASPAGEM SUPERFICIAL)	M2	703,40
04.02	TAXAS, IMPOSTOS E SERVIÇOS		
04.02.01	ART DE EXECUÇÃO	UN	1,00
05.00	SERVIÇOS DIVERSOS		
05.01	MOBILIZAÇÃO E DESMOBILIZAÇÃO DE VIATURAS/EQUIPAMENTOS		
05.01.01	MOBILIZAÇÃO DE CAMINHÃO BASCULANTE 6 M3	UN	1,00
05.02	CARGA, DESCARGA, TRANSPORTE DE MATERIAS		
05.02.01	CARGA MANUAL DE ENTULHO EM CAMINHAO BASCULANTE 6 M3	M3	54,00
05.02.02	TRANSPORTE COMERCIAL COM CAMINHAO BASCULANTE 6 M3, RODOVIA COM REVESTIMENTO PRIMARIO	M3XKM	540,00
05.03	LIMPEZA E ARREMATES FINAIS		
05.03.01	LIMPEZA FINAL DA OBRA	M2	703,40
06.00	SERVIÇOS TECNICOS (LOCAÇÃO)		
06.01	LOCAÇÃO CONVENCIONAL DE OBRA, ATRAVÉS DE GABARITO DE TABUAS CORRIDAS PONTALETADAS A CADA 1.50M. SEM REAPROVEITAMENTO	M2	631,40
07.00	CANTEIRO DE OBRAS		
07.01	INSTALAÇÕES		
07.01.01	EXECUÇÃO DE DEPOSITO EM CANTEIRO DE OBRA EM CHAPA DE MADEIRA COMPENSADA, NÃO INCLUSO MOBILIÁRIO. AF_04/2016	M2	20,00

Avenida Coronel Teixeira, 2061 – Manaus – AM – CEP 69037-000 Tel: (92) 3238-6135 / FAX: (92) 3238-6198 – E-mail: cro12rm@gmail.com

Assinatura

Assinatura

Este documento encontra-se registrado no Conselho Regional de Engenharia e Agronomia do Amazonas, vinculado à Certidão nº 944569/2018, emitida em 01/08/2018



Certidão nº 944569/2018
02/08/2018, 10:11

Chave de Impressão: bA86Z

O documento neste ato registrado foi emitido em 01/08/2018 e contém 5 folhas



MINISTÉRIO DA DEFESA
EXÉRCITO BRASILEIRO
COMISSÃO REGIONAL DE OBRAS/12ª RM

07.01.02	EXECUÇÃO DE SANITÁRIO E VESTIÁRIO EM CANTEIRO DE OBRA EM CHAPA DE MADEIRA COMPENSADA, NÃO INCLUSO MOBILIÁRIO. AF_02/2016	M2	20,00
07.01.03	EXECUÇÃO DE REFEITÓRIO EM CANTEIRO DE OBRA EM CHAPA DE MADEIRA COMPENSADA, NÃO INCLUSO MOBILIÁRIO E EQUIPAMENTOS. AF_02/2016	M2	24,00
07.01.04	EXECUÇÃO DE ESCRITÓRIO EM CANTEIRO DE OBRA EM CHAPA DE MADEIRA COMPENSADA, NÃO INCLUSO MOBILIÁRIO E EQUIPAMENTOS. AF_02/2016	M2	8,00
07.02	LIGAÇÕES PROVISÓRIAS		
07.02.01	INSTAL/LIGACAO PROVISORIA ELETRICA BAIXA TENSAO P/CANT OBRAOBRA,M3-CHAVE 100A CARGA 3KWH,20CV EXCL FORN MEDIDOR	UN	1,00
07.02.02	LIGAÇÃO PROVISÓRIA DE AGUA PARA OBRA E INSTALAÇÃO SANITÁRIA PROVISÓRIA	UN	1,00
07.02.03	ENTRADA PROVISORIA DE ENERGIA ELETRICA AEREA TRIFASICA 40A EM POSTE MADEIRA	UN	1,00
07.03	PLACA DE OBRA		
07.03.01	PLACA DE OBRA EM CHAPA DE ACO GALVANIZADO	M2	6,00
08.00	MOVIMENTO DE TERRA		
08.01	ESCAVAÇÃO MANUAL DE VALAS (SOLO COM AGUA), PROFUNDIDADE ATE 1,50 M.	M3	159,05
08.02	REGULARIZACAO E COMPACTACAO MANUAL DE TERRENO COM SOQUETE	M2	564,00
08.03	REATERRO DE VALA COM COMPACTAÇÃO MANUAL	M3	53,02
13.00	FUNDAÇÕES E ESTRUTURAS		
13.01	ESTACA RAIZ		
13.01.01	MOBILIZAÇÃO DE EQUIPE/EQUIPAMENTO PARA EXECUÇÃO DE ESTACA RAIZ (MANAUS - TEFÉ)	UN	1,00
13.01.02	PERFURAÇÃO DE ESTACA RAIZ (INCLUINDO ARGAMASSA)	M	540,00
13.01.03	ARMAÇÃO UTILIZANDO AÇO CA-50 DE 10.0 MM - MONTAGEM. AF_12/2015	KG	2.239,00
13.01.04	ARMAÇÃO UTILIZANDO AÇO CA-50 DE 6.3 MM - MONTAGEM. AF_12/2015	KG	705,00

Avenida Coronel Teixeira, 2061 – Manaus – AM – CEP 69037-000 Tel: (92) 3238-6135 / FAX: (92) 3238-6198 – E-mail: cro12rm@gmail.com

Este documento encontra-se registrado no Conselho Regional de Engenharia e Agronomia do Amazonas, vinculado à Certidão nº 944569/2018, emitida em 01/08/2018



Certidão nº 944569/2018
02/08/2018, 10:11

Chave de Impressão: bA86Z

O documento neste ato registrado foi emitido em 01/08/2018 e contém 5 folhas



MINISTÉRIO DA DEFESA
EXÉRCITO BRASILEIRO
COMISSÃO REGIONAL DE OBRAS/12ª RM

13.02	BLOCO ESTRUTURAL 80CM X 80CM X 80CM		
13.02.01	FORMA TABUA PARA CONCRETO EM FUNDACAO C/ REAPROVEITAMENTO 5X	M2	115,20
13.02.02	ARMAÇÃO UTILIZANDO AÇO CA-50 DE 12.5 MM - MONTAGEM. AF_12/2015	KG	168,17
13.02.03	CONCRETO FCK = 25MPA, TRAÇO 1:2,3:2,7 (CIMENTO/ AREIA MÉDIA/ BRITA 1) - PREPARO MECÂNICO COM BETONEIRA 400 L. AF_07/2016	M3	23,04
13.02.04	LANCAMENTO/APLICACAO MANUAL DE CONCRETO EM FUNDACOES	M3	23,04
13.03	VIGAS TRANSVERSAIS E LONGITUDINAIS 65CM X 40CM E PILARETE SOBRE BLOCO 40 CM X 40CM X 80CM		
13.03.01	ARMAÇÃO UTILIZANDO AÇO CA-50 DE 20.0 MM - MONTAGEM. AF_12/2015	KG	4.622,27
13.03.02	ARMAÇÃO UTILIZANDO AÇO CA-50 DE 16.0 MM - MONTAGEM. AF_12/2015	KG	1.006,07
13.03.03	ARMAÇÃO UTILIZANDO AÇO CA-50 DE 6.3 MM - MONTAGEM. AF_12/2015	KG	1.556,86
13.03.04	FORMA TABUA PARA CONCRETO EM FUNDACAO C/ REAPROVEITAMENTO 5X	M2	542,64
13.03.05	CONCRETO FCK = 25MPA, TRAÇO 1:2,3:2,7 (CIMENTO/ AREIA MÉDIA/ BRITA 1) - PREPARO MECÂNICO COM BETONEIRA 400 L. AF_07/2016	M3	82,99
13.03.06	LANCAMENTO/APLICACAO MANUAL DE CONCRETO EM FUNDACOES	M3	82,99
13.04	LAJE (10 X 56,40 M)		
13.04.01	ARMAÇÃO UTILIZANDO AÇO CA-50 DE 12.5 MM - MONTAGEM. AF_12/2015	KG	3.912,00
13.04.02	ARMAÇÃO UTILIZANDO AÇO CA-50 DE 10.0 MM - MONTAGEM. AF_12/2015	KG	11.782,00
13.04.03	CONCRETO FCK = 25MPA, TRAÇO 1:2,3:2,7 (CIMENTO/ AREIA MÉDIA/ BRITA 1) - PREPARO MECÂNICO COM BETONEIRA 400 L. AF_07/2016	M3	84,60
13.04.04	LANCAMENTO/APLICACAO MANUAL DE CONCRETO EM FUNDACOES	M3	84,60
20.00	IMPERMEABILIZAÇÃO E PROTEÇÕES DIVERSAS		
20.01	FORNECIMENTO/INSTALACAO LONA PLASTICA PRETA, PARA	M2	564,00

Avenida Coronel Teixeira, 2061 – Manaus – AM – CEP 69037-000 Tel: (92) 3238-6135 / FAX: (92) 3238-6198 – E-mail: cro12rm@gmail.com

Este documento encontra-se registrado no Conselho Regional de Engenharia e Agronomia do Amazonas, vinculado à Certidão nº 944569/2018, emitida em 01/08/2018



Certidão nº 944569/2018
02/08/2018, 10:11

Chave de Impressão: bA86Z

O documento neste ato registrado foi emitido em 01/08/2018 e contém 5 folhas



MINISTÉRIO DA DEFESA
EXÉRCITO BRASILEIRO
COMISSÃO REGIONAL DE OBRAS/12ª RM

IMPERMEABILIZACAO, ESPESSURA 150 MICRAS.		
--	--	--

3.-ETAPAS CONCLUÍDAS . Os serviços acima citamos foram executados e concluídos de acordo com o Projeto Básico de Engenharia aprovado e de acordo com as normas técnicas e administrativas em vigor na CRO/12 RM.

4.- RESPONSÁVEL E CO-RESPONSÁVEL PELA EXECUÇÃO DAS OBRAS E SERVIÇOS: O Responsável Técnico da contratada é o Engenheiro Civil **RODOLFO OLIVEIRA ALMEIDA**, carteira de identidade profissional nº 15849 – D / PA e RNP nº 150527825-2, expedida pelo CREA – PA e tendo como Co-responsável Técnico a Engenheira Civil **ROSE ELCI ARCANJO PINHEIRO**, carteira de identidade profissional nº5922-D / AM e RNP nº 040116965-0, expedida pelo CREA – AM.

Manaus, 17 de julho de 2018.

JAMERSON ANDRADE DO NASCIMENTO – 2º TEN OTT
CREA 20843/AM
RN 041237220-7
CPF: 952.299.902-44
Adj. Sec Tec
Fiscal de obra

ANTONIO CARLOS PAVÃO MADUREIRA - TC QEM
CREA 30831/D-BA
RN 050242303-0
CPF: 002.931.447-02
Chefe da CRO/12 RM

Avenida Coronel Teixeira, 2061 – Manaus – AM – CEP 69037-000 Tel: (92) 3238-6135 / FAX: (92) 3238-6198 – E-mail: cro12rm@gmail.com

Este documento encontra-se registrado no Conselho Regional de Engenharia e Agronomia do Amazonas, vinculado à Certidão nº 944569/2018, emitida em 01/08/2018



Certidão nº 944569/2018
02/08/2018, 10:11

Chave de Impressão: bA86Z

O documento neste ato registrado foi emitido em 01/08/2018 e contém 5 folhas



Certidão de Acervo Técnico - CAT
Resolução Nº 1025 de 30 de Outubro de 2009

CREA-AM

CAT COM REGISTRO DE ATESTADO

944907/2018

Conselho Regional de Engenharia e Agronomia do Amazonas

Atividade concluída

CERTIFICAMOS, em cumprimento ao disposto na Resolução nº 1.025, de 30 de outubro de 2009, do Confea, que consta dos assentamentos deste Conselho Regional de Engenharia e Agronomia do Amazonas - Crea-AM, o Acervo Técnico do profissional **RODOLFO OLIVEIRA DE ALMEIDA** referente à(s) Anotação(ões) de Responsabilidade Técnica - ART abaixo discriminada(s):

Profissional: **RODOLFO OLIVEIRA DE ALMEIDA**
Registro: 8969/08 RNP: 1505278252
Título profissional: ENGENHEIRO CIVIL

Número da ART: **AM20170071500** Tipo de ART: OBRA OU SERVIÇO Registrada em: 09/01/2017 Baixada em: 13/04/2018
Forma de registro: SUBSTITUIÇÃO Participação técnica: INDIVIDUAL
Empresa contratada: **TURIN CONSTRUCOES LTDA**

Contratante: **AMAZONAS GERAÇÃO E TRANSMISSÃO DE ENERGIA S.A.**, CPF/CNPJ: 17.957.780/0001-65
Endereço do contratante: RUA TITO BITTENCOURT Nº: 142
Complemento: Bairro: SÃO FRANCISCO
Cidade: MANAUS UF: AM CEP: 69079040
Contrato: 1135/2016 Celebrado em: 09/11/2016
Valor do contrato: R\$ 1.992.620,06 Tipo de contratante: PESSOA JURIDICA DE DIREITO PUBLICO
Ação institucional: Outros
Endereço da obra/serviço: RUA SOLIMÕES Nº: S/Nº
Complemento: Bairro: MAUAZINHO
Cidade: MANAUS UF: AM CEP: 69075490
Data de início: 22/11/2016 Conclusão efetiva: 22/03/2017
Finalidade: SEM DEFINIÇÃO
Proprietário: **AMAZONAS GERAÇÃO E TRANSMISSÃO DE ENERGIA S.A.**, CPF/CNPJ: 17.957.780/0001-65

Atividade Técnica: **1 - DIRETA RESOLUÇÃO 1025 -> OBRAS E SERVIÇOS - CONSTRUÇÃO CIVIL -> GEOTECNIA -> #1197 - TERRAPLANAGEM 15 - EXECUÇÃO 400.00 metro; 1 - DIRETA RESOLUÇÃO 1025 -> OBRAS E SERVIÇOS - CONSTRUÇÃO CIVIL -> INFRA-ESTRUTURA TERRITORIAL -> PAVIMENTAÇÃO -> #1474 - ASFÁLTICA 15 - EXECUÇÃO 400.00 metro;**

Observações

Termo de Contrato Nº 1135/2016 referente a EXECUÇÃO DE PROJETO E OBRA DE TERRAPLENAGEM, PAVIMENTAÇÃO, DRENAGEM, EQUIPAMENTOS DE SEGURANÇA RODOVIÁRIA E URBANIZAÇÃO DA PISTA DE ACESSO DA UTE MAUÁ 3, LOCALIZADA NA AV. SOLIMÕES, S/Nº, BAIRRO DO MAUAZINHO-MANAUS-AM. Valor do Contrato: R\$1.992.620,06(Hum Milhão, Novecentos e Noventa e Dois Mil, Seiscentos e Vinte Reais e Seis Centavos) Prazo de Execução: 120(Cento e Vinte) dias corridos.

Número da ART: **AM20170087099** Tipo de ART: OBRA OU SERVIÇO Registrada em: 08/06/2017 Baixada em: 19/04/2018
Forma de registro: COMPLEMENTAR Participação técnica: INDIVIDUAL
Empresa contratada: **TURIN CONSTRUCOES LTDA**

Contratante: **AMAZONAS GERAÇÃO E TRANSMISSÃO DE ENERGIA S.A.**, CPF/CNPJ: 17.957.780/0001-65
Endereço do contratante: RUA TITO BITTENCOURT Nº: 142
Complemento: Bairro: SÃO FRANCISCO
Cidade: MANAUS UF: AM CEP: 69079040
Contrato: 1135/2016 Celebrado em: 09/11/2016
Valor do contrato: R\$ 1.992.620,06 Tipo de contratante: PESSOA JURIDICA DE DIREITO PUBLICO
Ação institucional: Outros
Endereço da obra/serviço: RUA SOLIMÕES Nº: S/Nº
Complemento: Bairro: MAUAZINHO
Cidade: MANAUS UF: AM CEP: 69075490
Data de início: 22/11/2016 Conclusão efetiva: 30/06/2017
Finalidade:
Proprietário: **AMAZONAS GERAÇÃO E TRANSMISSÃO DE ENERGIA S.A.**, CPF/CNPJ: 17.957.780/0001-65

Atividade Técnica: **1 - DIRETA RESOLUÇÃO 1025 -> OBRAS E SERVIÇOS - CONSTRUÇÃO CIVIL -> GEOTECNIA -> #1197 - TERRAPLANAGEM 15 - EXECUÇÃO 400.00 metro; 1 - DIRETA RESOLUÇÃO 1025 -> OBRAS E SERVIÇOS - CONSTRUÇÃO CIVIL -> INFRA-ESTRUTURA TERRITORIAL -> PAVIMENTAÇÃO -> #1474 - ASFÁLTICA 15 - EXECUÇÃO 400.00 metro;**

Observações

1º Termo Aditivo ao Contrato Nº1135/2016 referente a EXECUÇÃO DE PROJETO E OBRA DE TERRAPLENAGEM, PAVIMENTAÇÃO, DRENAGEM, EQUIPAMENTOS DE SEGURANÇA RODOVIÁRIA E URBANIZAÇÃO DA PISTA DE ACESSO DA UTE MAUÁ 3, LOCALIZADA NA AV. SOLIMÕES, S/Nº, BAIRRO DO MAUAZINHO-MANAUS-AM. Valor do Contrato: R\$1.992.620,06(Hum Milhão, Novecentos e Noventa e Dois Mil, Seiscentos e Vinte Reais e Seis Centavos) alterando a cláusula 3ª prorrogando o prazo de execução por 100(cem)dias corridos sem aporte financeiro.

Conselho Regional de Engenharia e Agronomia do Amazonas

Rua Costa Azevedo, 174, Centro - Manaus-AM

Tel: + 55 (92) 2125-7120 Fax: + 55 (92) 2125-7122 E-mail: faleconosco@crea-am.org.br



CREA-AM

Conselho Regional de Engenharia e Agronomia do Amazonas

Impresso em: 31/07/2018, às 15:41.





Certidão de Acervo Técnico - CAT
Resolução Nº 1025 de 30 de Outubro de 2009

CREA-AM

CAT COM REGISTRO DE ATESTADO

944907/2018

Atividade concluída

Número da ART: **AM20170093367** Tipo de ART: OBRA OU SERVIÇO Registrada em: 02/08/2017 Baixada em: 13/04/2018
Forma de registro: COMPLEMENTAR Participação técnica: INDIVIDUAL
Empresa contratada: **TURIN CONSTRUCOES LTDA**

Contratante: **AMAZONAS GERAÇÃO E TRANSMISSÃO DE ENERGIA S.A.**, CPF/CNPJ: **17.957.780/0001-65**
Endereço do contratante: RUA TITO BITTENCOURT Nº: 142
Complemento: Bairro: SÃO FRANCISCO
Cidade: MANAUS UF: AM CEP: 69079040
Contrato: 1135/2016 Celebrado em: 09/11/2016
Valor do contrato: R\$ 2.240.620,06 Tipo de contratante: PESSOA JURIDICA DE DIREITO PUBLICO
Ação institucional: Outros
Endereço da obra/serviço: RUA SOLIMÕES Nº: S/Nº
Complemento: Bairro: MAUAZINHO
Cidade: MANAUS UF: AM CEP: 69075490
Data de início: 22/11/2016 Conclusão efetiva: 29/08/2017
Finalidade:
Proprietário: **AMAZONAS GERAÇÃO E TRANSMISSÃO DE ENERGIA S.A.**, CPF/CNPJ: **17.957.780/0001-65**

Atividade Técnica: **1 - DIRETA RESOLUÇÃO 1025 -> OBRAS E SERVIÇOS - CONSTRUÇÃO CIVIL -> GEOTECNIA -> #1197 - TERRAPLANAGEM 15 - EXECUÇÃO 400.00 metro; 1 - DIRETA RESOLUÇÃO 1025 -> OBRAS E SERVIÇOS - CONSTRUÇÃO CIVIL -> INFRA-ESTRUTURA TERRITORIAL -> PAVIMENTAÇÃO -> #1474 - ASFÁLTICA 15 - EXECUÇÃO 400.00 metro;**

Observações

2º Termo Aditivo ao Contrato Nº 1135/2016 referente a EXECUÇÃO DE PROJETO E OBRA DE TERRAPLENAGEM, PAVIMENTAÇÃO, DRENAGEM, EQUIPAMENTOS DE SEGURANÇA RODOVIÁRIA E URBANIZAÇÃO DA PISTA DE ACESSO DA UTE MAUÁ 3, LOCALIZADA NA AV. SOLIMÕES, S/Nº, BAIRRO DO MAUAZINHO-MANAUS-AM. Valor do Contrato: R\$1.992.620,06 (Hum Milhão, Novecentos e Noventa e Dois Mil, Seiscentos e Vinte Reais e Seis Centavos) Prazo de Execução: 120 (Cento e Vinte) dias corridos, acrescendo o valor de R\$248.000,00 (Duzentos e Quarenta e Oito Mil Reais) ao contrato e Prorrogando o prazo por mais 60 (sessenta) dias corridos.

Informações Complementares

CERTIFICAMOS, finalmente, que se encontra vinculado à presente Certidão de Acervo Técnico - CAT, o atestado contendo 7 folha(s), expedido pelo contratante da obra/serviço, a quem cabe a responsabilidade pela veracidade e exatidão das informações nele constantes.

Certidão de Acervo Técnico nº 944907/2018
31/07/2018, 09:35
Zx4Z6

A Certidão de Acervo Técnico (CAT) à qual o atestado está vinculado constituirá prova da capacidade técnico-profissional da pessoa jurídica somente se o responsável técnico indicado estiver ou venha a ser integrado ao seu quadro técnico por meio de declaração entregue no momento da habilitação ou da entrega das propostas.

Certificamos que se encontra vinculado à presente CAT o atestado apresentado em cumprimento à Lei nº 8.666/93, expedido pela pessoa jurídica contratante, a quem cabe a responsabilidade pela veracidade e exatidão das informações nele constantes. É de responsabilidade deste Conselho a verificação da atividade profissional em conformidade com a Lei nº 5.194/66 e Resoluções do Conselho Federal de Engenharia e Agronomia - CONFEA.

Esta certidão perderá a validade, caso ocorra qualquer alteração posterior dos elementos cadastrais nela contidos.

Fica(m) Excluído(s), no entanto, o(s) serviço(s) cujas atribuições não competem ao(s) profissional(is) em questão.

A autenticidade desta Certidão pode ser verificada em:
<http://publico.crea-am.org.br/>, com a chave: Zx4Z6

Conselho Regional de Engenharia e Agronomia do Amazonas
Rua Costa Azevedo, 174, Centro - Manaus-AM

Tel: + 55 (92) 2125-7120 Fax: + 55 (92) 2125-7122 E-mail: faleconosco@crea-am.org.br

CREA-AM
Conselho Regional de Engenharia e Agronomia do Amazonas

Impresso em: 31/07/2018, às 15:41.



	ATESTADO DE CAPACIDADE TÉCNICA	N.º 003-A/ACT/2018
---	---------------------------------------	---------------------------

1. DADOS DO CONTRATO:

NÚMERO DO CONTRATO: 1135/OC/2016 – LICITAÇÃO Nº 015/CC/2016		
CONTRATANTE: AMAZONAS GERAÇÃO E TRANSMISSÃO DE ENERGIA S/A		
CONTRATADA: TURIN CONSTRUÇÕES LIMITADA		
DATA DE ASSINATURA: 09/11/2016		
VALOR DO CONTRATO: R\$ 1.992.620,06		
PRAZO DE EXECUÇÃO (ASSINATURA DA ATA DE INICIO DA OBRA):	120 DIAS	22/11/2016 A 22/03/2017
PRAZO DE VIGÊNCIA:	180 DIAS	09/11/2016 A 08/05/2017
1º ADITIVO (PRORROGAÇÃO DOS PRAZOS): ASSINADO EM 24/05/2017	100 DIAS 100 DIAS	EXECUÇÃO: 22/03/2017 A 30/06/2017 VIGÊNCIA: 08/05/2017 A 16/08/2017
2º ADITIVO (ACRÉSCIMO 12,4% E PRORROGAÇÃO DOS PRAZOS): ASSINADO EM 17/07/2017	60 DIAS 60 DIAS	EXECUÇÃO: 30/06/2017 A 29/08/2017 VIGÊNCIA: 16/08/2017 A 15/10/2017 VALOR DO ACRÉSCIMO: R\$ 248.000,00
SIGNATÁRIOS	CONTRATANTE CONTRATADA	ADRIANA MARCOS YIDA PÉRICLES T. BARROS JR
		OSMAR VIEIRA FILHO

2. DADOS DA CONTRATADA:

RAZÃO SOCIAL:	TURIN CONSTRUÇÕES LIMITADA
CNPJ:	02.924.243/0001-41
INSCRIÇÃO MUNICIPAL:	88116 - 06
PORTE DA EMPRESA:	LIMITADA
ENDEREÇO:	RUA RIO JURUÁ, Nº 36 – BAIRRO: ADRIANÓPOLIS
CEP:	69.005-080
CIDADE:	MANAUS
ESTADO:	AMAZONAS
RESPONSÁVEL TÉCNICO:	RODOLFO OLIVEIRA DE ALMEIDA
TÍTULO PROFISSIONAL:	ENGENHEIRO CIVIL
CPF.:	784.925.212-87

Este documento encontra-se registrado no Conselho Regional de Engenharia e Agronomia do Amazonas, vinculado à Certidão nº 944907/2018, emitida em 31/07/2018



Certidão nº 944907/2018
31/07/2018, 15:41

Chave de Impressão: Zx4Z6

O documento neste ato registrado foi emitido em 27/07/2018 e contém 7 folhas



TURIN
40

Handwritten signatures and initials in blue ink.

	ATESTADO DE CAPACIDADE TÉCNICA	N.º 003-A/ACT/2018
---	---------------------------------------	---------------------------

CREA: 15849-D/PA
 RNP: 150527825-2

3. DADOS DA CONTRATANTE:

RAZÃO SOCIAL: AMAZONAS GERAÇÃO E TRANSMISSÃO DE ENERGIA S/A
CNPJ: 17.957.780/0001-65
ENDEREÇO: RUA TITO BITENCOURT, 142 - BAIRRO: SÃO FRANCISCO
CEP: 69.079-040
CIDADE: MANAUS
ESTADO: AMAZONAS
GESTOR CONTRATO: AFONSO DE LIGÓRIO CARDOSO MODESTO
TÍTULO PROFISSIONAL: ENGENHEIRO MECÂNICO
CPF.: 425.505.992-68
CREA: 6644-D
RNP: 040229357-6
FISCAL CONTRATO: CARLIZA BASTOS SENA
TÍTULO PROFISSIONAL: ENGENHEIRO CIVIL
CPF.: 463.863.432-04
CREA: 6576-D/AM
RNP: 040161833-1
RESPONSÁVEL TÉCNICO: CARLIZA BASTOS SENA
TÍTULO PROFISSIONAL: ENGENHEIRO CIVIL
CPF.: 463.863.432-04
CREA: 6576-D/AM
RNP: 040161833-1

Superintendência de Infraestrutura e Suprimentos - FSI

Dptº de Contratos e Aquisições – FSIC: Geraldo

Página 2/4

[Handwritten signatures and initials]

Este documento encontra-se registrado no Conselho Regional de Engenharia e Agronomia do Amazonas, vinculado a Certidão nº 944907/2018, emitida em 31/07/2018



Certidão nº 944907/2018

31/07/2018, 15:41

Chave de Impressão: Zx4Z6

O documento neste ato registrado foi emitido em 27/07/2018 e contém 7 folhas

TURIN
41

[Large handwritten signatures and initials]

DEPARTAMENTO GESTOR: SUPERINTENDÊNCIA DE TRANSMISSÃO E GERAÇÃO DA EXPANSÃO - DPE/EDG

GERENTE: SHEILA MARIA NOGUEIRA RIBEIRO

TÍTULO PROFISSIONAL: TECNOLOGO

CPF.: 203.039.632-04

CREA: 5310-DAM-PR

RNP: 300000409-2

4. DO OBJETO CONTRATADO:

EXECUÇÃO DE PROJETO E OBRA DE TERRAPLENAGEM, PAVIMENTAÇÃO, DRENAGEM, EQUIPAMENTOS DE SEGURANÇA RODOVIÁRIA E URBANIZAÇÃO DA PISTA DE ACESSO DA USINA DE MAUÁ 3.

CONSTRUÇÃO DE MURO DE CONTENÇÃO AO LADO DA PISTA DA USINA DE MAUÁ 3, QUE FUNCIONARÁ COMO UMA BARREIRA DE PROTEÇÃO AO TALUDE AO MARCO GEODÉSICO DO "IBGE".

<p>DETALHES DO OBJETO EXECUTADO:</p>	<p>ENTREGUE PELA EMPRESA 390M DE COMPRIMENTO POR 7M DE LARGURA DE PISTA PAVIMENTADA COM CONCRETO ASFÁLTICO DE 8CM DE ESPESSURA, COM BASE E SUB BASE DE APROXIMADAMENTE 25CM, GUARDA-RODAS EM CONCRETO ARMADO COM RESISTÊNCIA A 60KN DE IMPACTO, 390M DE CANALETAS EM CONCRETO ARMADO PARA DRENAGEM PLUVIAL SUPERFICIAL, 390M DE CALÇADA COM ACESSIBILIDADE, LIXEIRAS PLÁSTICAS, 3.000M² DE GRAMADO, GUARDA-CORPO SOBRE O MURO DE ARRIMO 1 E 2, MEIO FIO, SARJETAS INTERNAS E SARJETÃO EM CONCRETO ARMADO NO ACESSO A PORTARIA, MURO DE CONTENÇÃO DE 70M DE COMPRIMENTO, POR 0,15M DE LARGURA E 2,40M DE ALTURA MÁXIMA, PARA CONTENÇÃO DO TALUDE ONDE ESTÁ O MARCO GEODÉSICO M01 E CERCA COM MOURÕES PELO PERÍMETRO 418M DA VIA.</p> <p>ANEXA TABELA DOS SERVIÇOS E QUANTITATIVOS EXECUTADOS.</p>
---	--

LOCAL DOS SERVIÇOS EXECUTADOS:	AV. SOLIMÕES, S/Nº, CONJUNTO JARDIM MAUÁ – BAIRRO: MAUAZINHO.
---------------------------------------	---

SANÇÕES APLICADAS: NADA CONSTA

Superintendência de Infraestrutura e Suprimentos - FSI
Dptº de Contratos e Aquisições – FSIC/ Geraldo
Página 3/4



Este documento encontra-se registrado no Conselho Regional de Engenharia e Agronomia do Amazonas, vinculado à Certidão nº 944907/2018, emitida em 31/07/2018



Certidão nº 944907/2018
 31/07/2018, 15:41

Chave de Impressão: Zx4Z6
 O documento neste ato registrado foi emitido em 27/07/2018 e contém 7 folhas

TURIN
42

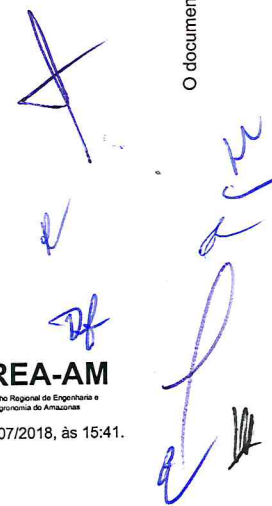



ATESTADO DE CAPACIDADE TÉCNICA

N.º 003-A/ACT/2018

5. PARECER FINAL:

Diante das informações descritas na Confirmação de Serviço(s) Executado(s) – CSE fornecida pela área gestora (DPE/EDG) do contrato e no corpo deste ATESTADO DE CAPACIDADE TÉCNICA, mesmo havendo atrasos de entrega de RDO's e de materiais e projetos, CONSIDERAMOS satisfatória a performance da empresa TURIN CONSTRUÇÕES LIMITADA visto que a mesma executou o objeto contratual de acordo com as condicionantes técnicas e comerciais exigidas pela nossa Administração.

Manaus-AM, 10 de julho de 2018

Carliza Bastos Sena
Carliza Bastos Sena
Engenheira Civil
Fiscal do Contrato / Responsável Técnico

Afonso de Ligório Cardoso Modesto
Afonso de Ligório Cardoso Modesto
Engenheiro Mecânico
Gestor do Contrato

Raymundo Edjardo da Cruz Alves
Raymundo Edjardo da Cruz Alves
Superintendente de Infraestrutura e Suprimentos - FSI
CPF: 519.300.802-04

Este documento encontra-se registrado no Conselho Regional de Engenharia e Agronomia do Amazonas, vinculado à Certidão nº 944907/2018, emitida em 31/07/2018



Certidão nº 944907/2018
31/07/2018, 15:41

Chave de Impressão: Zx4Z6

O documento neste ato registrado foi emitido em 27/07/2018 e contém 7 folhas



TURIN
43

[Handwritten signatures and initials in blue ink]



ANEXO DO ATESTADO DE CAPACIDADE TÉCNICA Nº 003-A/ACT/2018
CONTRATO Nº 1135/OC/2016 (LICITAÇÃO Nº 015/CC/2016)

TABELA DOS SERVIÇOS E QUANTITATIVOS EXECUTADOS

ITEM	DESCRIÇÃO	UNID.	QUANT.
1.000	GUARDA RODAS		
1.001	ESCAVAÇÃO MECANIZADA em campo aberto em solo de 1ª categoria (profundidade: até 2 m)	M3	780,00
1.002	Reaterro mecanizado de valas empregando compactador de placa vibratória	M3	780,00
1.003	Forma de tábuas p/ fundação, fabricação, montagem e desforma - aproveitamento 1 vez	M2	896,94
1.004	ARMADURA de aço para estruturas em geral, CA-50, diâmetro até 10,0 mm, corte e dobra industrial, fora da obra	KG	18.584,60
1.005	TRANSPORTE, lançamento, adensamento e acabamento do concreto em estrutura	M3	109,03
1.006	Concreto usinado fck=25MPa com brita (fornecimento, lançamento e aplicação)	M3	109,03
1.007	TRANSPORTE e descarga de terra em caminhão fora de estrada de 24,8 m3, distância até 40 km	M3	24,85
1.008	ENSAIO DE RESISTENCIA A COMPRESSAO SIMPLES - CONCRETO	UN	10,00
1.009	ENSAIO DE ABATIMENTO DO TRONCO DE CONE	UN	10,00
2.000	DRENAGEM SUPERFICIAL		
2.001	Demolição de concreto simples	M3	1,98
2.002	Canaleta para águas pluviais em concreto moldada in-loco, largura 30 cm	M	140,00
2.003	CANALETA para águas pluviais em concreto moldada in-loco, largura 50 cm	M	250,00
2.004	TUBO DE CONCRETO para dreno, concreto simples, Ø 400 mm, rejuntado com argamassa de cimento e areia sem peneirar no traço 1:3	M	99,00
2.005	LASTRO DE CONCRETO magro com seixo, e=8 cm, incluindo preparo e lançamento	M2	331,50
2.006	SARJETA ou sarjetão de concreto inclusive preparo de caixa concreto fck=25MPa, controle tipo "B"	M3	207,15
2.007	Forma de tábuas p/ fundação, fabricação, montagem e desforma - aproveitamento 1 vez	M2	970,20
2.008	ARMADURA de aço para estruturas em geral, CA-50, diâmetro até 10,0 mm, corte e dobra industrial, fora da obra	KG	7.623,00
2.009	CAIXA COLETORA, 0,25 X 0,85 X 1,0 M (REF.DR-01/OBRAS RE)	UN	2,00
3.000	PAVIMENTAÇÃO ASFALTICA		
3.001	ESCAVAÇÃO MECANIZADA em campo aberto em solo de 1ª categoria (profundidade: até 2 m - retirada de material imprestável)	M3	1.247,40
3.002	Esc. carga transp. mat 1ª cat DMT 40KM	M3	1.247,40
3.003	Imprimação ligante betuminosa para pavimentação	M2	3.276,90
3.004	Imprimação impermeabilizante betuminosa para pavimentação	M2	3.276,90
3.005	TRANSPORTE e descarga de terra em caminhão fora de estrada de 24,8 m3, distância até 40 km (retirada de material imprestável)	M3	1.621,62
3.006	REGULARIZACAO E COMPACTACAO DE REFORÇO DE SUB-BASE ATÉ 20 CM DE ESPESSURA	M2	2.730,00
3.007	CONCRETO BETUMINOSO USINADO A QUENTE COM CAP 50/70, BINDER, INCLUSIVE USINAGEM E APLICACAO, EXCLUSIVE TRANSPORTE	T	327,60
3.008	BASE PARA PAVIMENTACAO COM BRITA GRADUADA, INCLUSIVE COMPACTACAO	M3	546,00
3.009	SUB-BASE PARA PAVIMENTACAO COM BRITA GRADUADA, INCLUSIVE COMPACTACAO	M3	546,00
3.010	ENSAIO DE INDICE DE SUPORTE CALIFORNIA - AMOSTRAS NAO TRABALHADAS - ENERGIA NORMAL - SOLOS	UN	10,00
3.011	ENSAIO DE INDICE DE SUPORTE CALIFORNIA - AMOSTRAS NAO TRABALHADAS - ENERGIA INTERMEDIARIA - SOLOS	UN	10,00
4.000	TOPOGRAFIA, PREVENÇÃO DE EROÇÃO E REGULAGÕES		
4.001	Compactação de aterro	M3	714,00
4.002	ESPALHAMENTO e regularização de terra em camadas no aterro utilizando trator sobre esteiras, distância até 30 m	M3	714,00

Este documento encontra-se registrado no Conselho Regional de Engenharia e Agronomia do Amazonas, vinculado à Certidão nº 944907/2018, emitida em 31/07/2018



Certidão nº 944907/2018
31/07/2018, 15:41

Chave de Impressão: Z44Z6

O documento neste ato registrado foi emitido em 27/07/2018 e contém 7 folhas

ITEM	DESCRIÇÃO	UNID.	QUANT.
4.003	PLANTIO DE GRAMA ESMERALDA em placas de 40 x 40 cm, COM ESPALHAMENTO DE ARGILA EXPANDIDA	M2	3.001,00
4.004	Esc. carga transp. mat 1ª cat DMT 40KM (material de jazida para recuperação de erosão na via, regularização para plantio de grama - trecho I e II muro de contenção, área talude de SE 69kV)	M3	930,00
4.005	LOCAÇÃO DA OBRA, COM USO DE EQUIPAMENTOS TOPOGRÁFICOS, INCLUSIVE NIVELADOR	M2	2.730,00
4.006	ACOMPANHAMENTO DA OBRA, COM USO DE EQUIPAMENTOS TOPOGRÁFICOS, INCLUSIVE NIVELADOR	M2	2.730,00
5.000	MEIO-FIO E CANALETAS SIMPLES		
5.001	ESCAVAÇÃO MECANIZADA em campo aberto em solo de 1ª categoria (profundidade: até 2 m)	M3	66,44
5.002	REATERRO MANUAL de vala apiloado	M3	42,57
5.003	Apiloamento de fundo de vala com maço de 30 kg	M2	358,53
5.004	LASTRO DE CONCRETO magro com seixo, e=8 cm, incluindo preparo e lançamento	M2	358,53
5.005	CALHA EM CONCRETO SIMPLES, MEIA CANA DE CONCRETO, DIÂMETRO 400 MM	M	250,00
5.006	MEIO-FIO (GUIA) DE CONCRETO PRE-MOLDADO, DIMENSÕES 12X15X30X100CM (FACE SUPERIOR X FACE INFERIOR X ALTURA X COMPRIMENTO), REJUNTADO C/ ARGAMASSA 1:4CIMENTO:AREIA.	M	359,00
6.000	CALÇADA		
6.001	ARMADURA de aço para estruturas em geral, CA-50, diâmetro até 10,0 mm, corte e dobra industrial, fora da obra	KG	2.857,14
6.002	CONCRETO estrutural dosado em central, fck 15 MPa, para calçadas com e=7 cm, junta seca a cada 1,50m, rejuntamento em argamassa de cimento e areia traço 1:3	M3	64,35
6.003	REGULARIZAÇÃO E COMPACTAÇÃO MANUAL DE TERRENO COM SOQUETE	M2	918,72
7.000	GUARDA-CORPO		
7.001	GUARDA-CORPO EM TUBO DE AÇO GALVANIZADO 1 1/2", COM TRAVESSÃO INTERMEDIÁRIO DE EM BARRA REDONDA 1", TRAVES VERTICIAS EM TUBO DE 1 1/2" A CADA 1,50 M, FIXADAS COM CHAPA DE BASE # 1/2" E CHUMBADORES DE 3/8" X 3, RODAPÉ DE 15 MM X 1/4" EM CHAPA DE AÇO PARA PROTEÇÃO	M	350,00
9.000	CERCAS		
9.001	CERCA com mourão pré-fabricado de concreto armado, com 12 furos e arame, altura livre 1,70 m, COM TELA DE ARAME galvanizado e bordas com arame galvanizado, com arame farpado no bico dos mourões.	M	418,00
10.000	OUTROS CUSTOS		
10.001	PROVISÓRIO/ESCRITÓRIO de madeira executado na obra para alojamento e depósito de materiais e ferramentas	M2	66,00
10.002	MOBILIZAÇÃO DE EQUIPAMENTO E PESSOAL	UN	1,00
10.003	ENSAIO DE GRANULOMETRIA POR PENEIRAMENTO E SEDIMENTAÇÃO - SOLOS	UN	2,00
10.004	ENSAIO DE LIMITE DE LIQUIDEZ - SOLOS	UN	2,00
10.005	ENSAIO DE LIMITE DE PLASTICIDADE - SOLOS	UN	2,00
10.006	ENSAIO DE COMPACTAÇÃO - AMOSTRAS NÃO TRABALHADAS - ENERGIA NORMAL - SOLOS	UN	2,00
10.007	PROJETO DE PAVIMENTAÇÃO C/ AS BUILT	UN	1,00
10.008	DESMOBILIZAÇÃO DE EQUIPAMENTO E PESSOAL	UN	1,00
10.009	ENSAIO DE DENSIDADE REAL - SOLOS	UN	2,00
11.000	EQUIPAMENTOS URBANOS		
11.001	Instalação de lixeira em fibra de vidro tipo capacete 40 L	UN	6,00
11.002	Instalação de conjunto de lixeiras para coleta seletiva c/ 6 unid. em fibras de vidro c/ tampa capacete 40Lcada	UN	2,00
12.000	SINALIZAÇÃO		
12.001	Sinalização horizontal c/termoplástico pré-formado	M2	304,00
12.002	Forn. e implantação placa sinaliz. tot.refletiva RETANGULAR (2,00 X 1,00)	M2	4,00
12.003	Forn. e impl. sup. ecol. sec. QUADRADA placa sinalização	und	12,00
12.004	Pintura faixa c/termoplástico-3 anos (p/ aspersão)	M2	304,00
12.005	Pintura faixa-tinta b.acrílica emuls. água -2 anos	M2	1.145,00
12.006	Forn. e colocação de tacha reflet. bidirecional	und	248,00
12.007	Forn. impl. sup. ecol. s. cilíndrica placa sin.	und	12,00
12.008	Pintura hidrofugante sobre sarjeta (2 DEMÃOS)	M2	361,00
12.009	SINALIZAÇÃO de trânsito para uso temporário, com elementos luminosos (balde)	M	390,00

2

Este documento encontra-se registrado no Conselho Regional de Engenharia e Agronomia do Amazonas, vinculado à Certidão nº 944907/2018, emitida em 31/07/2018



Certidão nº 944907/2018
31/07/2018, 15:41

Chave de Impressão: Zx4Z6
O documento neste ato registrado foi emitido em 27/07/2018 e contém 7 folhas

TURIN
45

[Handwritten signatures and initials]

ITEM	DESCRIÇÃO	UNID.	QUANT.
12.010	PLACA DE OBRA EM CHAPA DE ACO GALVANIZADO	M2	1,00
13.00	MURO DE CONTENÇÃO		
13.01	ESCAVAÇÃO MECANIZADA em campo aberto em solo de 1ª categoria (profundidade: até 2 m - retirada de material imprestável)	M3	515,48
13.02	TRANSPORTE e descarga de terra em caminhão fora de estrada de 24,8 m3, distância até 40 km (retirada de material imprestável)	M3	721,67
13.03	LASTRO DE CONCRETO magro com seixo, e=8 cm, incluindo preparo e lançamento	M2	129,60
13.04	Forma de tábuas p/ fundação, fabricação, montagem e desforma - aproveitamento 1 vez	M2	379,75
13.05	ARMADURA de aço para estruturas em geral, CA-50, diâmetro até 10,0 mm, corte e dobra industrial, fora da obra	KG	5.056,57
13.06	TRANSPORTE, lançamento, adensamento e acabamento do concreto em estrutura	M3	133,475
13.07	Concreto usinado fck=25MPa com brita (fornecimento, lançamento e aplicação)	M3	133,475
13.08	ENSAIO DE RESISTENCIA A COMPRESSAO SIMPLES - CONCRETO	UN	17,00

Manaus-AM, 15 de junho de 2018

Carilza Bastos Sena
Carilza Bastos Sena
 Engenheira Civil

Fiscal do Contrato / Responsável Técnico

Afonso de Lázaro Cardoso Modesto
Afonso de Lázaro Cardoso Modesto
 Engenheiro Mecânico
 Gestor do Contrato

Este documento encontra-se registrado no Conselho Regional de Engenharia e Agronomia do Amazonas, vinculado à Certidão nº 944907/2018, emitida em 31/07/2018



3

Certidão nº 944907/2018

31/07/2018, 15:41

Chave de Impressão: Z4Z6

O documento neste ato registrado foi emitido em 27/07/2018 e contém 7 folhas



Handwritten signatures and initials in blue ink.



**CERTIDÃO DE ACERVO TÉCNICO COM
ATESTADO**
Resolução Nº 1025 de 30 de Outubro de 2009

CREA-AM

Nº 920680/2015

Emissão: 27/01/2016

Validade: Indefinida

Chave: 7xBB8b4ybyYb1cdB13B6

Conselho Regional de Engenharia e Agronomia do Amazonas

CERTIFICAMOS, para os devidos fins, que consta em nossos arquivos o registro de Acervo referente a(s) Anotação(ões) de Responsabilidade(s) Técnica(s) - ARTs, constante(s) da Presente CERTIDÃO, tendo sido comprovada a execução e conclusão da(s) obra(s) e/ou serviço(s) indicado(s) conforme descrição(ões) abaixo.

Descrição

CERTIDÃO DE ACERVO TÉCNICO COM ATESTADO

Interessado(a)

Profissional: ROSE ELCI ARCANJO PINHEIRO

Registro: 040116965-0

CPF: 342.978.982-68

Endereço: RUA RUA CASTRO ALVES, 561, CASA A, ALEIXO, MANAUS, AM, 69060040

Tipo de Registro: DEFINITIVO (PROFISSIONAL DIPLOMADO NO PAÍS)

Data de Registro: 04/05/2006

Título(s)

GRADUAÇÃO

ENGENHEIRA CIVIL

Atribuição: ARTIGO 7 DA RESOLUCAO 218/73 DO CONFEA.

Informações / Notas

- A Certidão de Acervo Técnico (CAT) à qual o atestado está vinculado constituirá prova da capacidade técnico-profissional da pessoa jurídica somente se o responsável técnico indicado estiver ou venha a ser integrado ao seu quadro técnico por meio de declaração entregue no momento da habilitação ou da entrega das propostas.

- Certificamos que se encontra vinculado à presente CAT o atestado apresentado em cumprimento à Lei nº 8.666/93, expedido pela pessoa jurídica contratante, a quem cabe a responsabilidade pela veracidade e exatidão das informações nele constantes. É de responsabilidade deste Conselho a verificação da atividade profissional em conformidade com a Lei nº 5.194/66 e Resoluções do Conselho Federal de Engenharia e Agronomia - CONFEA.

- Conforme atestado anexo (05 páginas, datado de 21.10.2010), circunscrito APENAS às atividades inerentes à sua modalidade, ENG. CIVIL, em coerência com as suas atribuições profissionais. EXCETUA-SE: atividade da Eng. Elétrica (Instalações Elétricas), salvo como apoio civil, por ser fora das atribuições do profissional. CERTIFICAMOS, finalmente, que a responsabilidade pela veracidade e exatidão das informações declaradas constantes nos documentos que se encontram vinculados à presente Certidão de Acervo Técnico ? CAT, cabe aos seus emissores.

- Esta certidão perderá a validade, caso ocorra qualquer alteração posterior dos elementos cadastrais nela contidos.

- Fica(m) Excluído(s), no entanto, o(s) serviço(s) cujas atribuições não competem ao(s) profissional(is) em questão.

ART(s)

233442009, AM20150015107, AM20150026753

Certidão nº 920680/2015

27/01/2016, 08:57

Chave de Impressão: 7xBB8b4ybyYb1cdB13B6



Handwritten signatures and initials in blue ink, including a large signature and several smaller initials.

ATESTADO DE CAPACIDADE TÉCNICA

CONTRATO: nº 089 - SEMED, celebrado em 18/12/2010.
OBJETO: OBRA DE REFORMA DA EMEF HIRAN DE LIMA CAMINHA.
LOCAL: Rua Autaz Mirim, s/nº - Bairro Jorge Teixeira, em Manaus-AM.
MODALIDADE LICITATÓRIA: TOMADA DE PREÇOS nº 033/2009 - CLS/SEMINF/PM.
VALOR GLOBAL: R\$ 586.200,74 (Quinhentos e oitenta e seis mil duzentos reais e setenta e quatro centavos).

VALOR ADITIVO: R\$ 110.065,14 (Cento e dez mil sessenta e cinco reais e catorze centavos).
INÍCIO DO PRAZO PRINCIPAL: 21/01/2010 A 20/05/2010
INÍCIO DO PRAZO ADITIVO: 02/08/2010 A 30/10/2010
PRAZO INICIAL + ADITIVO: 120 + 90 = 210 (duzentos e dez) dias consecutivos.
EMPENHOS: nos 1.380, 1.452 e 389- parciais, todos SEMED, datados respectivamente a 27, 30/11/2009 e 21/01/2010.

Atestamos, para fins de Capacidade Técnica que a Empresa **TURIN CONSTRUÇÕES LTDA.**, executou para a Prefeitura de Manaus, a obra do objeto acima, tendo como Responsáveis Técnicos pela obra os Eng^{os} Civis **JOSÉ HUMBERTO MICHILES JÚNIOR, CREA Nº 5.912-D/AM, CPF Nº 344.214.402-72 e RNP Nº 040105316-4 e ROSE ELCI ARCANJO PINHEIRO, CREA Nº 5.922-D/AM, CPF nº RNP nº 040116965-0**, conforme a discriminação dos serviços abaixo:

ITEM	DISCRIMINAÇÃO	UNID	QUANT.
1	SERVIÇOS PRELIMINARES		
1.1	PLACA da obra	m ²	10,00
1.2	ANDAIME metálico de encaixe p/ trabalho em fachada de edifícios - locação	m ²	280,00
1.3	RETIRADA de louças e metais sem reaproveitamento	unid.	12,00
1.4	RETIRADA de louças e metais sem reaproveitamento	m ²	46,68
1.5	RETIRADA DE COBERTURA em telha trapezoidal, sem reaproveitamento	m ²	40,00
1.6	DEMOLIÇÃO de forro em PVC com estrutura em metalon	m ²	335,54
1.7	DEMOLIÇÃO de forro em PVC com estrutura em metalon	m ²	26,85
1.8	DEMOLIÇÃO de revestimento cerâmico	m ²	849,06
1.9	DEMOLIÇÃO de revestimento c/ argamassa	m ²	918,48
1.10	RETIRADA de painéis de madeira	m ²	467,50
1.11	REMOÇÃO de pintura a látex	m ²	423,37
1.12	REMOÇÃO de pintura a óleo ou esmalte	m ³	423,37
1.13	APICOAMENTO manual com ponteira	m ²	252,21
1.14	ESCARIFICAÇÃO MECÂNICA com rebarbador elétrico, corte de concreto até 5cm de profundidade	m ²	3,09
1.15	REMOÇÃO de material imprestável com DMT até 30km	m ³	94,30
2	TRABALHOS EM TERRA		
2.1	ESCAVAÇÃO manual em campo aberto em solo de 1ª categoria, profundidade até 2m	m ³	0,38
3	INFRA ESTRUTURA		
3.1	LASTRO DE CONCRETO, incluindo preparo e lançamento	m ³	0,02
3.2	FORMA de madeira p/ fundação com tábua de 3ª	m ²	1,44
3.3	ARMADURA CA-50, média Ø (1/4" a 3/8")	kg	7,20

Página 1 de 5

Este documento encontra-se registrado no Conselho Regional de Engenharia e Agronomia do Amazonas, vinculado à nº 920680/2015, emitida em 27/01/2016



Certidão nº 920680/2015
27/01/2016, 08:57

Chave de Impressão: 7xBB8b4ybyYb1cdB13B6

O documento neste ato registrado foi emitido em 27/01/2016 e contém 10 folhas



Handwritten signatures and initials in blue ink, including 'AF', 'M', and 'L'.

PREFEITURA DE
MANAUS

Infraestrutura

9	PISOS		
9.1	CAMADA de regularização p/ piso cerâmico, E=0,03m	m ²	26,85
9	PISOS		
9.2	PISO cerâmico esmaltado 30 x 30cm, assentado com argamassa pré-fabricada de cimento colante	m ²	26,85
	REJUNTAMENTO de piso cerâmico com argamassa pré-fabricada, dimensões do piso		
9.3	: (30x30)cm, espessura da junta:6mm	m ²	26,85
9.4	CONTRAPISO em concreto, E=0,05m	m ²	1,60
9.5	PISO cimentado simples, E= 0,02m	m ²	1,60
9.6	CAMADA de regularização p/ piso cerâmico, E=0,03m	m ²	29,66
9.7	PISO INDUSTRIAL monolítico de alta resistência polido com rodapé, E=10mm	m ²	29,66
9.8	LIXAMENTO e polimento de piso de alta resistência	m ²	852,78
10	ESQUADRIAS		
10.1	PORTA de ferro chapeada, completa	m ²	13,44
10.2	PORTA de ferro chapeada, com visor, completa	m ²	44,52
10.3	PORTÃO de ferro em barra chata 1" x 3/16"	m ²	3,70
10.4	PORTA em alumínio tipo veneziana, completa	m ²	15,12
10.5	GRADE DE PROTEÇÃO de ferro, colocação e acabamento	m ²	124,80
11	CERCAS E PROTEÇÕES		
11.1	ALAMBRADO com tela galvanizado 2", malha quadrangular 2 x 2" com fio de 12	m ²	180,88
12	INSTALAÇÕES ELÉTRICAS		
12.1	CABO ISOLADO em PVC seção 4mm ² - 750V - 70°C	m	900,00
12.2	CABO ISOLADO em PVC seção 2,5mm ² - 750 V - 70°C	m	100,00
12.3	CABO ISOLADO em PVC seção 25mm ² - 750 V - 70°C	m	10,00
12.4	CABO ISOLADO em PVC seção 50mm ² - 750 V - 70°C	m	25,00
12.5	CABO ISOLADO em PVC seção 70mm ² - 750 V - 70°C	m	60,00
12.6	CABO ISOLADO em PVC seção 95mm ² - 750 V - 70°C	m	15,00
12.7	CABO ISOLADO em PVC seção 120mm ² - 0,6/1KV - 70°C	m	90,00
12.8	DISJUNTOR BIPOLAR termomagnético de 16A em quadro de distribuição	unid.	1,00
12.9	DISJUNTOR BIPOLAR termomagnético de 25A em quadro de distribuição	unid.	12,00
12.10	DISJUNTOR TRIPOLAR 125A termomagnético	unid.	1,00
12.11	DISJUNTOR TRIPOLAR 225A termomagnético	unid.	2,00
12.12	INTERRUPTOR, uma tecla simples 10A - 250 V	unid.	4,00
12.13	TOMADA universal redonda de embutir 2P + T - 15A	unid.	18,00
12.14	LUMINÁRIA FLUORESCENTE completa com 1 lâmpada de 20W, no teto sem fiação	unid.	7,00
12.15	LUMINÁRIA FLUORESCENTE completa com 1 lâmpada de 40W, no teto sem fiação	unid.	72,00
12.16	LÂMPADA fluorescente 20W com reator	unid.	7,00
12.17	PLACA (espelho) p/ caixa, dimensões 4" x 4"	unid.	14,00
12.18	TERMINAL de pressão # 2,5 / 4,0mm ²	unid.	40,00
12.19	TERMINAL de pressão # 25,00mm ²	unid.	2,00
12.20	TERMINAL de pressão # 70,00mm ²	unid.	7,00
12.21	TERMINAL de pressão # 120,00mm ²	unid.	6,00
12.22	FITA de autofusão	unid.	1,00
12.23	LUMINÁRIA FLUORESCENTE completa para emergência de 15W	unid.	11,00

Página 3 de 5

Este documento encontra-se registrado no Conselho Regional de Engenharia e Agronomia do Amazonas, vinculado à nº 920680/2015, emitida em 27/01/2016



Certidão nº 920680/2015
27/01/2016, 08:57

Chave de Impressão: 7xBB8b4ybyYb1cdB13B6
O documento neste ato registrado foi emitido em 27/01/2016 e contém 10 folhas



3.4	CONCRETO estrutural virado em obra, controle "A", consistência para vibração, Fck 20 Mpa seixo 1 e 2,	m ³	0,12
3	INFRA ESTRUTURA		
3.5	TRANSPORTE, LANÇAMENTO, ADENSAMENTO E ACABAMENTO do concreto em fundação	m ³	0,12
3.6	DESFORMA	m ²	1,44
4	SUPRA ESTRUTURA		
4.1	FORMA de chapa compensada p/ estruturas em geral, resinada, E=12mm, 3 reaproveitamentos	m ²	2,16
4.2	ARMADURA CA-50, média Ø (1/4" a 3/8")	kg	10,80
4.3	BASE para pila r em chapa de aço de 1/4"(6,35mm) chumbado em piso do concreto	kg	46,41
4.4	ELEMENTO ESTRUTURAL em aço para vigas e pilares	kg	748,50
4.5	CONCRETO estrutural virado em obra, controle "A", consistência para vibração, Fck 20 Mpa seixo 1 e 2,	m ³	0,49
4.6	TRANSPORTE, LANÇAMENTO, ADENSAMENTO E ACABAMENTO do concreto em fundação	m ³	0,49
4.7	DESFORMA	m ²	2,16
5	PAREDES E PAINÉIS		
5.1	ALVENARIA de vedação com tijolo cerâmico furado 9 x 19 x 19cm, espessura da parede 9cm, juntas de 12mm com argamassa mista de cimento, saibro e areia s/ peneirar, traço 1:0, 5:2,5 - tipo 1	m ²	40,98
5.2	DIVISÓRIA pré-fabricada com altura de 2,75m, E=40mm, miolo de madeira revestido com fibrocimento, fixado em perfis de alumínio	m ²	505,90
6	COBERTURA		
6.1	ESTRUTURA de aço p/ cobertura em arco, espaçamento entre arcos 6m, vão com 30m	m ²	305,88
6.2	BRISE metálico	m ²	26,62
6.3	COBERTURA em telha de alumínio envernizada ou pintada, perfil trapezoidal, E=0,6mm	m ²	305,88
6.4	FORRO de PVC com estrutura em metalon	m ²	40,00
6.5	CALHA em chapa galvanizada nº 24 desenvolvimento 57cm, com corrente plástica	m	56,20
7	IMPERMEABILIZAÇÃO		
7.1	IMPERMEABILIZAÇÃO c/ manta asfáltica 4mm e proteção mecânica	m ²	279,11
8	REVESTIMENTO		
8.1	CHAPISCO para parede interna ou externa com argamassa de cimento e areia sem peneirar traço 1:3, E=5mm	m ²	1.000,44
8.2	REBOCO inclusive emboço traço 1:2:4	m ²	1.000,44
8.3	AZULEJO assentado com argamassa pré-fabricada de cimento colante, juntas a prumo	m ²	93,96
8.4	REJUNTAMENTO de azulejo 15 x 15cm, com argamassa pré-fabricada, para juntas até 3mm	m ²	93,96
8.5	CHAPISCO em teto com argamassa de cimento e areia sem peneirar traço 1:3, com adição de adesivo a base de resina sintética, E=5mm	m ²	158,25

Página 2 de 5

Este documento encontra-se registrado no Conselho Regional de Engenharia e Agronomia do Amazonas, vinculado à nº 920680/2015, emitida em 27/01/2016



Certidão nº 920680/2015
27/01/2016, 08:57

Chave de Impressão: 7xBB8b4ybyYb1cdB13B6

O documento neste ato registrado foi emitido em 27/01/2016 e contém 10 folhas

PREFEITURA DE
MANAUS

Infraestrutura

13	INSTALAÇÃO HIDRÁULICA		
13.1	REVISÃO nas instalações hidro sanitárias	pt	12,00
14	INSTALAÇÃO SANITÁRIA		
14.1	REVISÃO nas instalações hidro sanitárias	pt	12,00
15	INSTALAÇÃO PLUVIAL		
15.1	FORNECIMENTO assentamento tubo PVC rígido 150 mm	m	140,00
15.2	SUPORTE metálico em barra chata para sustentação de dutos	par	21,00
15.3	JOELHO 45 de PVC branco, ponta bolsa e virola, Ø 150mm	unid.	14,00
15.4	CURVA 90 longa de PVC branco, ponta bolsa e virola, Ø 150mm	unid.	14,00
15.5	CAIXA coletora 60 x 60 x 60 cm em alvenaria de tijolo comum revestido internamente com argamassa de cimento e areia sem peneirar, traço 1:3, lastro de concreto e tampa	unid.	6,00
16	INSTALAÇÃO DE COMBATE A INCÊNDIO		
16.1	ADAPTADOR soldável de PVC marrom com langes livres para caixa água Ø 75mm x 2 1/2"	unid.	1,00
16.2	ADAPTADOR soldável curto com bolsa e rosca para registro de 75mm x 2" 1/2"	unid.	1,00
16.3	TUBO de aço galvanizado, sem conexões sem costura Ø 65mm (2 1/2")	m	68,04
16.4	CURVA 90 fêmea de ferro maleável galvanizado Ø 65mm	unid.	11,00
16.5	LUVA de ferro maleável galvanizado Ø 65mm (2 1/2")	unid.	11,00
16.6	TÊ 90 de ferro maleável galvanizado Ø 65mm (2 1/2")	unid.	3,00
16.7	VÁLVULA de retenção horizontal ou vertical Ø 65mm (2 1/2")	unid.	1,00
16.8	REGISTRO de recalque no passeio, Ø 65mm	unid.	1,00
16.9	CONJUNTO elevatório motor-bomba (centrifuga) de 5HP	unid.	1,00
16.10	ABRIGO para hidrante em chapa de aço carbono, com mangueira de Ø 65mm (2 1/2") x 30m	unid.	5,00
16.11	EXTINTOR de gás carbônico, capacidade 6kg	unid.	5,00
16.12	EXTINTOR de pó químico pressurizado, capacidade 8kg	unid.	5,00
17	APARELHOS E METAIS		
17.1	TORNEIRA de pressão para lavatório - padrão médio	unid.	12,00
17.2	ASSENTO p/ vaso sanitário - adulto	unid.	12,00
18	PINTURA		
18.1	APARELHAMENTO em paredes c/ selador acrílico	m ²	1.971,54
18.2	APARELHAMENTO em paredes p/ pintura óleo/esmalte	m ²	699,98
18.3	APARELHAMENTO em esquadria de ferro	m ²	734,68
18.4	BASE primer p/ estrutura - 2 demãos	m ²	409,02
18.5	EMASSAMENTO de paredes interna e externa com duas demãos, p/ pintura a óleo	m ²	699,98
18.6	EMASSAMENTO de parede externa com massa acrílica com duas demãos, para pintura látex	m ²	1.971,54
18.7	PINTURA com tinta esmalte em esquadria de ferro com duas demãos	m ²	734,68
18.8	LÁTEX ACRÍLICO em parede interna e externa, duas demãos, sem massa corrida	m ²	1.971,54
18.9	TINTA esmalte em paredes - 2 demãos	m ²	699,98
18.10	PINTURA com esmalte sintético em estrutura de aço carbono com duas demãos, E=50micra, com trincha	m ²	355,78
18.11	TINTA esmalte em brise metálico		53,24

Página 4 de 5

Este documento encontra-se registrado no Conselho Regional de Engenharia e Agronomia do Amazonas, vinculado à nº 920680/2015, emitida em 27/01/2016



Certidão nº 920680/2015
27/01/2016, 08:57

Chave de Impressão: 7xBB8b4ybyYb1cdB13B6

O documento neste ato registrado foi emitido em 27/01/2016 e contém 10 folhas

PREFEITURA DE
MANAUS

Infraestrutura

18	PINTURA		
	TINTA À BASE DE RESINA ACRÍLICA e quartzo em piso interno ou externo com duas demãos	m ²	852,78
18.12			
18.13	TINTA ACRÍLICA em piso de concreto, duas demãos, aplicada com rolo de lã	m ²	97,86
	TINTA ACRÍLICA em piso de demarcação, com faixas de 5cm de largura, aplicada com trincha	m	40,00
18.14			
19	SERVIÇOS ESPECIAIS		
	TRATAMENTO DE PATOLOGIA em alvenaria reparo superficial, utilizando-se argamassa polimérica, E=5mm	m ²	6,00
19.1			
19.2	RÉGUA envernizada em madeira de lei (altura de 10mm)	m	510,07
19.3	PELÍCULA de insulfilm	m ²	100,80
20	MÓVEIS E EQUIPAMENTOS		
	FORNECIMENTO E INSTALAÇÃO de unidade de refrigeração (condensador e evaporador), tipo SPLIT 12.000BTU's de piso/teto - completo	unid.	1,00
20.1			
20.2	FORNECIMENTO E INSTALAÇÃO de unidade de refrigeração (condensador e evaporador), tipo SPLIT 36.000BTU's de piso/teto - completo	unid.	12,00
21	DIVERSOS		
21.1	Padronização visual	m ²	8,24
21.2	LIMPEZA final da obra	m ²	1.223,20

Manaus, 21 de outubro de 2010

 Engº Civil Sebastião Dias Sales
 CREA nº 2.355-D/AM
 CPF nº 054.597.962 - 53
 Divisão de Acompanhamento de Obras Públicas - DAOP

Este documento encontra-se registrado no Conselho Regional de Engenharia e Agronomia do Amazonas, vinculado à nº 920680/2015, emitida em 27/01/2016



Certidão nº 920680/2015
 27/01/2016, 08:57

Chave de Impressão: 7xBB8b4ybyYb1cdB13B6

O documento neste ato registrado foi emitido em 27/01/2016 e contém 10 folhas



Handwritten signatures and initials in blue ink, including a large 'A' and 'P'.



Certidão de Acervo Técnico - CAT
Resolução Nº 1025 de 30 de Outubro de 2009
Conselho Regional de Engenharia e Agronomia do Amazonas

CREA-AM

CAT COM REGISTRO DE ATESTADO

949586/2018

Atividade concluída

CERTIFICAMOS, em cumprimento ao disposto na Resolução nº 1.025, de 30 de outubro de 2009, do Confea, que consta dos assentamentos deste Conselho Regional de Engenharia e Agronomia do Amazonas - Crea-AM, o Acervo Técnico do profissional **ROSE ELCI ARCANJO PINHEIRO** referente à(s) Anotação(ões) de Responsabilidade Técnica - ART abaixo discriminada(s):

Profissional: **ROSE ELCI ARCANJO PINHEIRO**
Registro: **5922/96** RNP: **0401169650**
Título profissional: ENGENHEIRA CIVIL, TÉCNICO EM EDIFICAÇÕES

Número da ART: **AM20170093381** Tipo de ART: OBRA OU SERVIÇO Registrada em: 04/08/2017 Baixada em: 13/09/2018
Forma de registro: INICIAL Participação técnica: CO-RESPONSÁVEL
Empresa contratada: **TURIN CONSTRUCOES LTDA**

Contratante: **COMISSAO REGIONAL DE OBRAS DA DECIMA SEGUNDA REGIAO MILITAR** CPF/CNPJ: **09.583.415/0001-00**
Endereço do contratante: AVENIDA CORONEL TEIXEIRA Nº: 2061
Complemento: Bairro: PONTA NEGRA
Cidade: MANAUS UF: AM CEP: 69037000

Contrato: 005/2017 Celebrado em: 29/05/2017
Valor do contrato: R\$ 610.026,94 Tipo de contratante: PESSOA JURIDICA DE DIREITO PUBLICO

Ação institucional: Outros

Endereço da obra/serviço: ESTRADA DO AEROPORTO Nº: S/Nº
Complemento: Bairro: CENTRO
Cidade: TEFÉ UF: AM CEP: 69550101

Data de início: 24/07/2017 Conclusão efetiva: 20/01/2018

Finalidade: SEM DEFINIÇÃO

Proprietário: **COMISSAO REGIONAL DE OBRAS DA DECIMA SEGUNDA REGIAO MILITAR** CPF/CNPJ: **09.583.415/0001-00**

Atividade Técnica: **1 - DIRETA RESOLUÇÃO 1025 -> OBRAS E SERVIÇOS - CONSTRUÇÃO CIVIL -> INFRA-ESTRUTURA PORTUÁRIA E INDUSTRIAL (DIQUES, PORTA-BATÉIS, PLATAFORMAS OCEÂNICAS, CONSTRUÇÃO NAVAL) -> #1426 - INFRAESTRUTURA 15 - EXECUÇÃO 564.00 metro quadrado;**

Observações

Termo de Contrato Nº005/2017-CONSTRUÇÃO DA RAMPA DE ACESSO NO TERMINAL FLUVIAL DA 16ª BASE LOGÍSTICA DE SELVA, EM TEFÉ/AM, Valor do Contrato R\$610.026,94(Seiscentos e Dez Mil, Vinte e Seis Reais e Noventa e Quatro Centavos), Prazo de Execução 180(cento e oitenta) dias corridos.

Informações Complementares

- Conforme Atestado de Capacidade Técnica, anexo (05 páginas, emitido em 17/07/2018), circunscrito APENAS às atividades inerentes à sua modalidade, ENGENHARIA CIVIL, em coerência com as suas atribuições profissionais. Obs.: Os representantes da Contratante que subscrevem o atestado, Eng. Fort. Constr. ANTONIO CARLOS PAVAO MADUREIRA, CPF Nº 002.931.447-02, com RNP sob o Nº 050242303-0, e Eng. Civ. JAMERSON ANDRADE DO NASCIMENTO, CPF Nº 952.299.902-44, com RNP sob o Nº 041237220-7, são profissionais habilitados no âmbito do Sistema Confea-Crea. CERTIFICAMOS, finalmente, que a responsabilidade pela veracidade e exatidão das informações declaradas constantes nos documentos que se encontram vinculados à presente Certidão de Acervo Técnico – CAT, cabe aos seus emissores.

CERTIFICAMOS, finalmente, que se encontra vinculado à presente Certidão de Acervo Técnico – CAT, o atestado contendo 5 folha(s), expedido pelo contratante da obra/serviço, a quem cabe a responsabilidade pela veracidade e exatidão das informações nele constantes.

Certidão de Acervo Técnico nº 949586/2018
04/12/2018, 09:50
w7Aya

A Certidão de Acervo Técnico (CAT) à qual o atestado está vinculado constituirá prova da capacidade técnico-profissional da pessoa jurídica somente se o responsável técnico indicado estiver ou venha a ser integrado ao seu quadro técnico por meio de declaração entregue no momento da habilitação ou da entrega das propostas.

Certificamos que se encontra vinculado à presente CAT o atestado apresentado em cumprimento à Lei nº 8.666/93, expedido pela pessoa jurídica contratante, a quem cabe a responsabilidade pela veracidade e exatidão das informações nele constantes. É de responsabilidade deste Conselho a verificação da atividade profissional em conformidade com a Lei nº 5.194/66 e Resoluções do Conselho Federal de Engenharia e Agronomia - CONFEA.

Esta certidão perderá a validade, caso ocorra qualquer alteração posterior dos elementos cadastrais nela contidos.

Fica(m) Excluído(s), no entanto, o(s) serviço(s) cujas atribuições não competem ao(s) profissional(is) em questão.

A autenticidade desta Certidão pode ser verificada em: <http://publico.crea-am.org.br/>, com a chave: w7Aya





**MINISTÉRIO DA DEFESA
EXÉRCITO BRASILEIRO
COMISSÃO REGIONAL DE OBRAS/12ª RM**

ATESTADO DE SERVIÇOS REALIZADOS

Atestamos e declaramos para os devidos fins de comprovação e de participação em licitações, conforme requerimento da interessada, e em conformidade com os elementos contratuais, que a empresa **TURIN CONSTRUÇÕES LTDA**, CNPJ nº 02.924.243/0001-41, executou para **MINISTÉRIO DA DEFESA/COMISSÃO REGIONAL DE OBRAS 12ª RM – CRO/12**, órgão do Comando do Exército, CNPJ nº 09.583.415/0001-00, com sede na Avenida Coronel Teixeira, nº 2061, Ponta Negra, Manaus/AM, a obra de **CONSTRUÇÃO DA RAMPA DE ACESSO AO TERMINAL FLUVIAL DA 16ª BASE LOGÍSTICA DE SELVA, EM TEFÊ/AM**, no endereço: Estrada do Aeroporto, n/s, Bairro centro, CEP: 69.550-101, Tefê – AM, objeto do Contrato nº 11/2017 – firmado com a Comissão Regional de Obras, e assinado em 29 de maio de 2017. Os elementos contratuais são abaixo listados:

CONTRATO : 05/2017 – CRO/ 12 RM
VIGÊNCIA DO CONTRATO : 29/05/2017 até 24/05/2018
CONTRATANTE : CRO/ 12 RM- AM
CONTRATADO : TURIN CONSTRUÇÕES LTDA
PERÍODO EXECUÇÃO : 27/07/2017 até 20/01/2018

1.- DESCRIÇÃO E NATUREZA DAS OBRAS E SERVIÇOS :

Construção da rampa de acesso ao terminal fluvial da 16ª base logística de selva, em Tefê / AM.

2.- QUADRO DE QUANTITATIVOS REALIZADOS :

ITEM	DESCRIÇÃO	UNID.	QUANT.
01.00	SERVÍCIOS TÉCNICOS PROFISSIONAIS		
01.01	GEOTECNIA		
01.01.01	MOBILIZAÇÃO DE EQUIPE/EQUIPAMENTO PARA EXECUÇÃO DE SONDAGEM (MANAUS - TEFÊ)	UN	1,00
01.01.02	SONDAGEM A PERCUSSÃO, COM ENSAIO A PENETRAÇÃO	M	60,00
01.02	ESTUDOS E PROJETOS		
01.02.01	PROJETO EXECUTIVO DE ESTRUTURA DE CONCRETO (INFRA E SUPRA), INCLUINDO ART	M2	564,00
01.03	PLANEJAMENTO E CONTROLE DE OBRAS		
01.03.01	LIVRO PARA CONTROLE DE OBRAS	UN	6,00
02.00	SERVÍCIOS AUXILIARES E ADMINISTRATIVOS		

Avenida Coronel Teixeira, 2061 – Manaus – AM – CEP 69037-000 Tel: (92) 3238-6135 / FAX: (92) 3238-6198 – E-mail: cro12rm@gmail.com

[Assinatura]

[Assinatura]

Este documento encontra-se registrado no Conselho Regional de Engenharia e Agronomia do Amazonas, vinculado à Certidão nº 949586/2018, emitida em 04/12/2018



Certidão nº 949586/2018
17/12/2018, 15:58

Chave de Impressão: w7Aya
O documento neste ato registrado foi emitido em 26/11/2018 e contém 5 folhas

[Assinaturas manuscritas]





MINISTÉRIO DA DEFESA
EXÉRCITO BRASILEIRO
COMISSÃO REGIONAL DE OBRAS/12º RM

02.01	MÃO DE OBRA INDIRETA		
02.01.01	ENGENHEIRO CIVIL DE OBRA JUNIOR COM ENCARGOS COMPLEMENTARES	H	880,00
02.01.02	MESTRE DE OBRAS COM ENCARGOS COMPLEMENTARES	H	880,00
02.01.03	ALMOXARIFE COM ENCARGOS COMPLEMENTARES	H	880,00
02.02	TRANSPORTE DE INSUMOS		
02.02.01	TRANSPORTE DE INSUMOS VIA FLUVIAL - MANAUS / TEFÉ 631KM (IDA),BALSA FRETADA C/ EMPURRADOR DE 315HP P/ 500 TON.	ton	128,75
03.00	SERVIÇOS COMPLEMENTARES		
03.01	ENSAIO DE RESISTENCIA A COMPRESSAO SIMPLES - CONCRETO	UN	12,00
04.00	SERVIÇOS PRELIMINARES		
04.01	PREPARO DO TERRENO		
04.01.01	LIMPEZA MANUAL DO TERRENO (C/ RASPAGEM SUPERFICIAL)	M2	703,40
04.02	TAXAS, IMPOSTOS E SERVIÇOS		
04.02.01	ART DE EXECUÇÃO	UN	1,00
05.00	SERVIÇOS DIVERSOS		
05.01	MOBILIZAÇÃO E DESMOBILIZAÇÃO DE VIATURAS/EQUIPAMENTOS		
05.01.01	MOBILIZAÇÃO DE CAMINHÃO BASCULANTE 6 M3	UN	1,00
05.02	CARGA, DESCARGA, TRANSPORTE DE MATERIASI		
05.02.01	CARGA MANUAL DE ENTULHO EM CAMINHAO BASCULANTE 6 M3	M3	54,00
05.02.02	TRANSPORTE COMERCIAL COM CAMINHAO BASCULANTE 6 M3, RODOVIA COM REVESTIMENTO PRIMARIO	M3XKM	540,00
05.03	LIMPEZA E ARREMATAS FINAIS		
05.03.01	LIMPEZA FINAL DA OBRA	M2	703,40
06.00	SERVICOS TECNICOS (LOCAÇÃO)		
06.01	LOCAAO CONVENCIONAL DE OBRA. ATRAVÉS DE GABARITO DE TABUAS CORRIDAS PONTALETADAS A CADA 1.50M. SEM REAPROVEITAMENTO	M2	631,40
07.00	CANTEIRO DE OBRAS		
07.01	INSTALAÇÕES		
07.01.01	EXECUÇÃO DE DEPÓSITO EM CANTEIRO DE OBRA EM CHAPA DE MADEIRA COMPENSADA, NÃO INCLUSO MOBILIÁRIO. AF_04/2016	M2	20,00

Avenida Coronel Teixeira, 2061 – Manaus – AM – CEP 69037-000 Tel: (92) 3238-6135 / FAX: (92) 3238-6198 – E-mail: cro12rm@gmail.com

Assinatura

Assinatura

Este documento encontra-se registrado no Conselho Regional de Engenharia e Agronomia do Amazonas, vinculado à Certidão nº 949586/2018, emitida em 04/12/2018



Certidão nº 949586/2018
17/12/2018, 15:58

Chave de Impressão: w7Aya

O documento neste ato registrado foi emitido em 26/11/2018 e contém 5 folhas





MINISTÉRIO DA DEFESA
EXÉRCITO BRASILEIRO
COMISSÃO REGIONAL DE OBRAS/12ª RM

07.01.02	EXECUÇÃO DE SANITÁRIO E VESTIÁRIO EM CANTEIRO DE OBRA EM CHAPA DE MADEIRA COMPENSADA, NÃO INCLUSO MOBILIÁRIO. AF_02/2016	M2	20,00
07.01.03	EXECUÇÃO DE REFEITÓRIO EM CANTEIRO DE OBRA EM CHAPA DE MADEIRA COMPENSADA, NÃO INCLUSO MOBILIÁRIO E EQUIPAMENTOS. AF_02/2016	M2	24,00
07.01.04	EXECUÇÃO DE ESCRITÓRIO EM CANTEIRO DE OBRA EM CHAPA DE MADEIRA COMPENSADA, NÃO INCLUSO MOBILIÁRIO E EQUIPAMENTOS. AF_02/2016	M2	8,00
07.02	LIGAÇÕES PROVISÓRIAS		
07.02.01	INSTAL/LIGACAO PROVISORIA ELETRICA BAIXA TENSÃO P/CANT OBRAOBRA,M3-CHAVE 100A CARGA 3KWH,20CV EXCL FORN MEDIDOR	UN	1,00
07.02.02	LIGAÇÃO PROVISÓRIA DE ÁGUA PARA OBRA E INSTALAÇÃO SANITÁRIA PROVISÓRIA	UN	1,00
07.02.03	ENTRADA PROVISORIA DE ENERGIA ELETRICA AEREA TRIFASICA 40A EM POSTE MADEIRA	UN	1,00
07.03	PLACA DE OBRA		
07.03.01	PLACA DE OBRA EM CHAPA DE ACO GALVANIZADO	M2	6,00
08.00	MOVIMENTO DE TERRA		
08.01	ESCAVACAO MANUAL DE VALAS (SOLO COM AGUA), PROFUNDIDADE ATE 1,50 M.	M3	159,05
08.02	REGULARIZACAO E COMPACTACAO MANUAL DE TERRENO COM SOQUETE	M2	564,00
08.03	REATERRO DE VALA COM COMPACTAÇÃO MANUAL	M3	53,02
13.00	FUNDAÇÕES E ESTRUTURAS		
13.01	ESTACA RAIZ		
13.01.01	MOBILIZAÇÃO DE EQUIPE/EQUIPAMENTO PARA EXECUÇÃO DE ESTACA RAIZ (MANAUS - TEFÉ)	UN	1,00
13.01.02	PERFURAÇÃO DE ESTACA RAIZ (INCLUINDO ARGAMASSA)	M	540,00
13.01.03	ARMAÇÃO UTILIZANDO AÇO CA-50 DE 10.0 MM - MONTAGEM. AF_12/2015	KG	2.239,00
13.01.04	ARMAÇÃO UTILIZANDO AÇO CA-50 DE 6.3 MM - MONTAGEM. AF_12/2015	KG	705,00

Avenida Coronel Teixeira, 2061 – Manaus – AM – CEP 69037-000 Tel: (92) 3238-6135 / FAX: (92) 3238-6198 – E-mail: cro12rm@gmail.com

Handwritten signature

Handwritten signature

Certidão nº 949586/2018
17/12/2018, 15:58

Chave de Impressão: w7Aya

O documento neste ato registrado foi emitido em 26/11/2018 e contém 5 folhas

Este documento encontra-se registrado no Conselho Regional de Engenharia e Agronomia do Amazonas, vinculado à Certidão nº 949586/2018, emitida em 04/12/2018



Conselho Regional de Engenharia e Agronomia do Amazonas

Rua Costa Azevedo, 174, Centro - Manaus-AM

Tel: + 55 (92) 2125-7120 Fax: + 55 (92) 2125-7122 E-mail: faleconosco@crea-am.org.br



Impresso em: 17/12/2018, às 15:58.



TURIN
56



MINISTÉRIO DA DEFESA
EXÉRCITO BRASILEIRO
COMISSÃO REGIONAL DE OBRAS/12ª RM

13.02	BLOCO ESTRUTURAL 80CM X 80CM X 80CM		
13.02.01	FORMA TABUA PARA CONCRETO EM FUNDACAO C/ REAPROVEITAMENTO 5X	M2	115,20
13.02.02	ARMAÇÃO UTILIZANDO AÇO CA-50 DE 12.5 MM - MONTAGEM. AF_12/2015	KG	168,17
13.02.03	CONCRETO FCK = 25MPA, TRAÇO 1:2,3:2,7 (CIMENTO/ AREIA MÉDIA/ BRITA 1) - PREPARO MECÂNICO COM BETONEIRA 400 L. AF_07/2016	M3	23,04
13.02.04	LANCAMENTO/APLICACAO MANUAL DE CONCRETO EM FUNDACOES	M3	23,04
13.03	VIGAS TRANSVERSAIS E LONGITUDINAIS 65CM X 40CM E PILARETE SOBRE BLOCO 40 CM X 40CM X 80CM		
13.03.01	ARMAÇÃO UTILIZANDO AÇO CA-50 DE 20.0 MM - MONTAGEM. AF_12/2015	KG	4.622,27
13.03.02	ARMAÇÃO UTILIZANDO AÇO CA-50 DE 16.0 MM - MONTAGEM. AF_12/2015	KG	1.006,07
13.03.03	ARMAÇÃO UTILIZANDO AÇO CA-50 DE 6.3 MM - MONTAGEM. AF_12/2015	KG	1.556,86
13.03.04	FORMA TABUA PARA CONCRETO EM FUNDACAO C/ REAPROVEITAMENTO 5X	M2	542,64
13.03.05	CONCRETO FCK = 25MPA, TRAÇO 1:2,3:2,7 (CIMENTO/ AREIA MÉDIA/ BRITA 1) - PREPARO MECÂNICO COM BETONEIRA 400 L. AF_07/2016	M3	82,99
13.03.06	LANCAMENTO/APLICACAO MANUAL DE CONCRETO EM FUNDACOES	M3	82,99
13.04	LAJE (10 X 56,40 M)		
13.04.01	ARMAÇÃO UTILIZANDO AÇO CA-50 DE 12.5 MM - MONTAGEM. AF_12/2015	KG	3.912,00
13.04.02	ARMAÇÃO UTILIZANDO AÇO CA-50 DE 10.0 MM - MONTAGEM. AF_12/2015	KG	11.782,00
13.04.03	CONCRETO FCK = 25MPA, TRAÇO 1:2,3:2,7 (CIMENTO/ AREIA MÉDIA/ BRITA 1) - PREPARO MECÂNICO COM BETONEIRA 400 L. AF_07/2016	M3	84,60
13.04.04	LANCAMENTO/APLICACAO MANUAL DE CONCRETO EM FUNDACOES	M3	84,60
20.00	IMPERMEABILIZAÇÃO E PROTEÇÕES DIVERSAS		
20.01	FORNECIMENTO/INSTALACAO LONA PLASTICA PRETA, PARA	M2	564,00

Avenida Coronel Teixeira, 2061 – Manaus – AM – CEP 69037-000 Tel: (92) 3238-6135 / FAX: (92) 3238-6198 – E-mail: cro12rm@gmail.com

Crefu

JA

Este documento encontra-se registrado no Conselho Regional de Engenharia e Agronomia do Amazonas, vinculado à Certidão nº 949586/2018, emitida em 04/12/2018



Certidão nº 949586/2018
17/12/2018, 15:58

Chave de Impressão: w7Aya

O documento neste ato registrado foi emitido em 26/11/2018 e contém 5 folhas





MINISTÉRIO DA DEFESA
EXÉRCITO BRASILEIRO
COMISSÃO REGIONAL DE OBRAS/12ª RM

IMPERMEABILIZAÇÃO, ESPESSURA 150 MICRAS.

3.-ETAPAS CONCLUÍDAS . Os serviços acima citamos foram executados e concluídos de acordo com o Projeto Básico de Engenharia aprovado e de acordo com as normas técnicas e administrativas em vigor na CRO/12 RM.

4.- RESPONSÁVEL E CO-RESPONSÁVEL PELA EXECUÇÃO DAS OBRAS E SERVIÇOS: O Responsável Técnico da contratada é o Engenheiro Civil **RODOLFO OLIVEIRA ALMEIDA**, carteira de identidade profissional nº 15849 – D / PA e RNP nº 150527825-2, expedida pelo CREA – PA e tendo como Co-responsável Técnico a Engenheira Civil **ROSE ELCI ARCANJO PINHEIRO**, carteira de identidade profissional nº5922-D / AM e RNP nº 040116965-0, expedida pelo CREA – AM.

Manaus, 17 de julho de 2018.

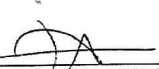
JAMERSON ANDRADE DO NASCIMENTO – 2º TEN OTT
CREA 20843/AM
RN 041237220-7
CPF: 952.299.902-44
Adj. Sec Tec
Fiscal de obra

ANTONIO CARLOS PAVÃO MADUREIRA - TC QEM
CREA 30831/D-BA
RN 050242303-0
CPF: 002.931.447-02
Chefe da CRO/12 RM

Avenida Coronel Teixeira, 2061 – Manaus – AM – CEP 69037-000 Tel: (92) 3238-6135 / FAX: (92) 3238-6198 – E-mail: cro12rm@gmail.com

Este documento encontra-se registrado no Conselho Regional de Engenharia e Agronomia do Amazonas, vinculado à Certidão nº 949586/2018, emitida em 04/12/2018



Certidão nº 949586/2018
17/12/2018, 15:58

Chave de Impressão: w7Aya

O documento neste ato registrado foi emitido em 26/11/2018 e contém 5 folhas



R

INSTRUMENTO DE TERMO DE CONTRATO DE PRESTAÇÃO DE SERVIÇO QUE ENTRE SI CELEBRAM TURIN CONSTRUÇÕES LTDA E O ENGENHEIRO CIVIL RODRIGO LOPES BARROS, NA FORMA ABAIXO:

Aos 28(vinte e oito) dia do mês de março do ano dois mil e dezenove(2019), nesta cidade de Manaus, capital do Estado do Amazonas, na sede da **TURIN CONSTRUÇÕES LTDA**, localizada na Rua Rio Juruá, nº36 - Adrianópolis, presentes a Turin Construções Ltda, pessoa jurídica com seu direito privado, com seus atos constitutivos devidamente registrados na Junta Comercial do Estado do Amazonas, sob o nº 13200362616, doravante designada Contratante, neste ato representada por seu titular, Sr. **PÉRICLES TELES DE BARROS JUNIOR**, brasileiro, casado, economista, portador da carteira de identidade nº 569.520 e CPF nº 229461792-49 e o Engenheiro Civil **RODRIGO LOPES BARROS**, brasileiro, solteiro, portador da carteira de identidade nº 1977652-7 e CPF nº 009.186.232-94, CREA nº30688-AM, residente e domiciliado nesta cidade à Av. Ephigenio Salles Nº2477, casa 288 – Condomínio Ephigenio Salles , doravante designado contratado, firmam o presente termo de contrato de prestação de serviço para execução de obras de Construção Civil em geral, nas áreas de projeto, execução, estudo, controle de qualidade, fiscalização e avaliação, mediante as cláusulas e condições a seguir dispostas:

CLAÚSULA PRIMEIRA: DO OBJETIVO - Este contrato tem por objetivo a prestação de serviços de Engenharia Civil.

CLAÚSULA SEGUNDA: DA RESPONSABILIDADE DO CONTRATADO - As obras da contratante serão executadas sob a responsabilidade técnica do contratado, o qual fica autorizado a assinar os contratos e projetos como responsável técnico e representar a contratante em suas relações com os clientes em matéria relacionada a execução de obra.

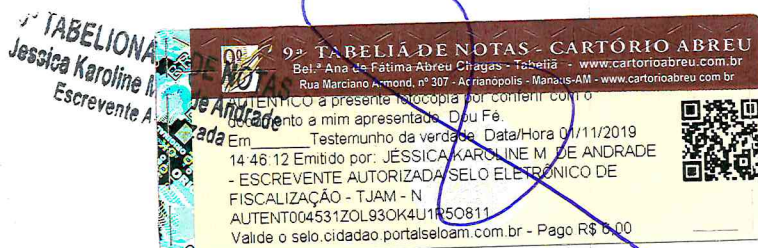

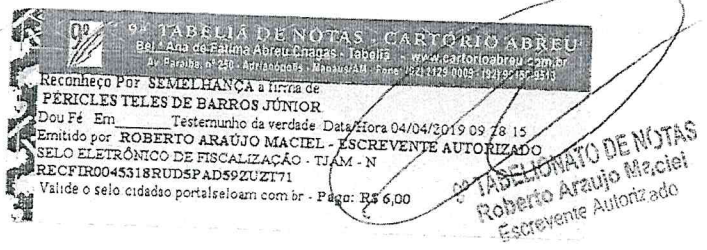
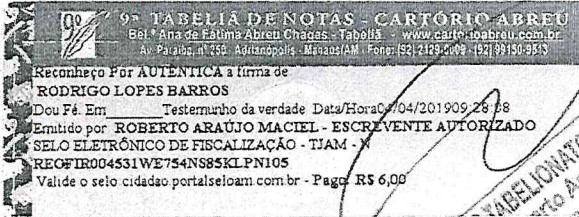

CLAÚSULA TERCEIRA: DO PRAZO - O prazo de vigência deste contrato é de 10(Dez) anos, a contar da sua assinatura, podendo, ser prorrogado por igual período.

CLAÚSULA QUARTA: VALOR DO CONTRATO - Será de Quatro salários mínimos ao mês, por 04(quatro) horas diárias de trabalho, seis dias por semana.

CLAÚSULA QUINTA: DA RESCISÃO - Este contrato poderá ser rescindido sem prejuízo para as partes, contudo deve ser comunicado por escrito com uma antecedência de 30 (Trinta) dias.

CLAÚSULA SEXTA: FORO - Para dirimir eventuais dúvidas decorrentes da interpretação ou inadimplência deste contrato, fica eleito o foro da comarca de Manaus-AM - Feito da Fazenda Pública.

E, por estarmos juntos e acordados, assinam este termo em 02 (Duas) vias de igual teor e forma, para um só efeito legal.

Manaus, 28 de março de 2019.

9º TN

PÉRICLES TELES DE BARROS JÚNIOR
TURIN CONSTRUÇÕES LTDA
CONTRANTE

9º TN

Rodrigo Lopes Barros

RODRIGO LOPES BARROS
CONTRATADO

9ª TABELIONA
Jessica Karoline M
de Andrade
Escrivente A

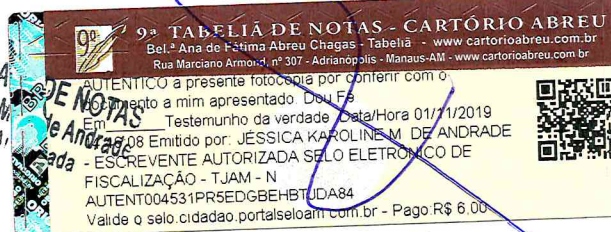

TURIN
60

Handwritten signatures and initials in blue ink on the right side of the page.

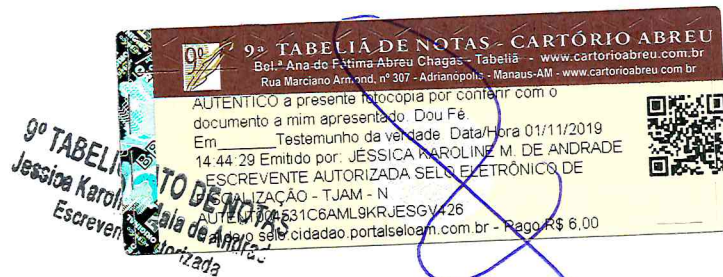

CLAÚSULA TERCEIRA: DO PRAZO - O prazo de vigência deste contrato é de 05(cinco) anos, a contar da sua assinatura, podendo, ser prorrogado por igual período.

CLAÚSULA QUARTA: VALOR DO CONTRATO - Será de seis salários mínimos ao mês, por 06(seis) horas diárias de trabalho, cinco dias por semana.

CLAÚSULA QUINTA: DA RESCISÃO - Este contrato poderá ser rescindido sem prejuízo para as partes, contudo deve ser comunicado por escrito com uma antecedência de 30 (Trinta) dias.

CLAÚSULA SEXTA: FORO - Para dirimir eventuais dúvidas decorrentes da interpretação ou inadimplência deste contrato, fica eleito o foro da comarca de Manaus-AM - Feito da Fazenda Pública.
E, por estarmos juntos e acordados, assinam este termo em 02 (Duas) vias de igual teor e forma, para um só efeito legal.

Manaus, 01 de Agosto de 2018.

9º TN 

PÉRICLES TELES DE BARROS JÚNIOR
TURIN CONSTRUÇÕES LTDA
CONTRANTE

9º TN 

RODOLFO OLIVEIRA DE ALMEIDA
CONTRATADO

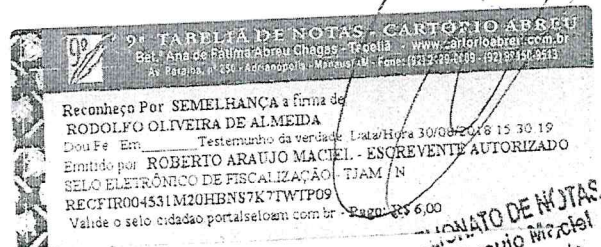
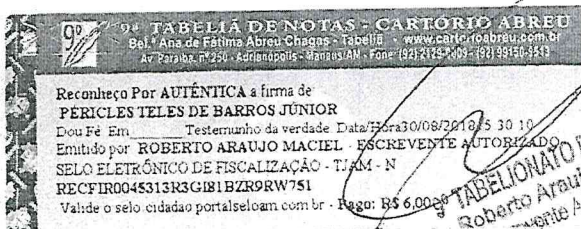

V

INSTRUMENTO DE TERMO DE CONTRATO DE
PRESTAÇÃO DE SERVIÇO QUE ENTRE SI CELEBRAM TURIN
CONSTRUÇÕES LTDA E A ENGENHEIRA CIVIL ROSE ELCI
ARCANJO PINHEIRO, NA FORMA ABAIXO:

Aos 18(dezoito) dias do mês de março do ano dois mil e dezanove(2019), nesta cidade de Manaus, capital do Estado do Amazonas, na sede da **TURIN CONSTRUÇÕES LTDA**, localizada na Rua Rio Juruá, nº36 - Adrianópolis, presentes a Turin Construções Ltda, pessoa jurídica com seu direito privado, com seus atos constitutivos devidamente registrados na Junta Comercial do Estado do Amazonas, sob o nº 13200362616, doravante designada Contratante, neste ato representada por seu titular, Sr. **PÉRICLES TELES DE BARROS JÚNIOR**, brasileiro, casado, economista, portador da carteira de identidade nº 569.520 e CPF nº 229461792-49 e a Engenheira Civil **ROSE ELCI ARCANJO PINHEIRO**, brasileira, solteira, Engenheira Civil, portadora de registro no conselho CREA sob o número nº5922-D AM/RR e CPF nº342.978.982-68, residente e domiciliada nesta cidade à rua Castro Alves, nº561-A - Aleixo, doravante designada contratada, firmam o presente termo de contrato de prestação de serviço para execução de obra de Construção Civil em geral, nas áreas de projeto, execução, estudo, controle de qualidade, fiscalização e avaliação, em Manaus, mediante as cláusulas e condições a seguir dispostas:

CLAÚSULA PRIMEIRA: DO OBJETIVO - Este contrato tem por objetivo a prestação de serviços de Engenheira Civil.

CLAÚSULA SEGUNDA: DA RESPONSABILIDADE DA CONTRATADA - As obras da contratante serão executadas sob a responsabilidade técnica da contratada, o qual fica autorizada a assinar os contratos e projetos como responsável técnica e representar a contratante em suas relações com os clientes em matéria relacionada a execução de obra.

A
H
M
A
A

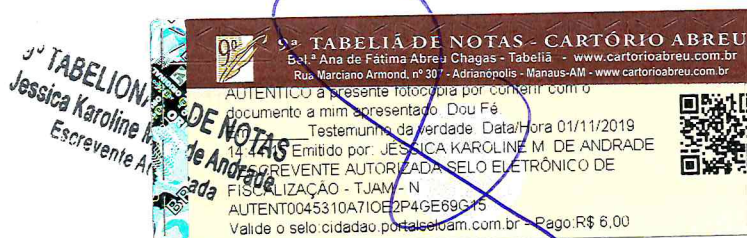

CLAÚSULA TERCEIRA: DO PRAZO - O prazo de vigência deste contrato é de 05(cinco) anos, a contar da sua assinatura, podendo, ser prorrogado por igual período.

CLAÚSULA QUARTA: VALOR DO CONTRATO - Será de seis salários mínimos ao mês, por 06(seis) horas diárias de trabalho, cinco dias por semana.

CLAÚSULA QUINTA: DA RESCISÃO - Este contrato poderá ser rescindido sem prejuízo para as partes, contudo deve ser comunicado por escrito com uma antecedência de 30 (Trinta) dias.

CLAÚSULA SEXTA: FORO - Para dirimir eventuais dúvidas decorrentes da interpretação ou inadimplência deste contrato, fica eleito o foro da comarca de Manaus-AM - Feito da Fazenda Pública.

E, por estarmos juntos e acordados, assinam este termo em 02 (Duas) vias de igual teor e forma, para um só efeito legal.

Manaus, 18 de março de 2019.

PÉRICLES TELES DE BARROS JÚNIOR
TURIN CONSTRUÇÕES LTDA
CONTRANTE

ROSE ELCI ARCANJO PINHEIRO
CONTRATADO

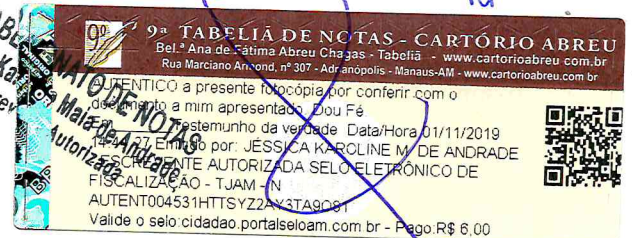
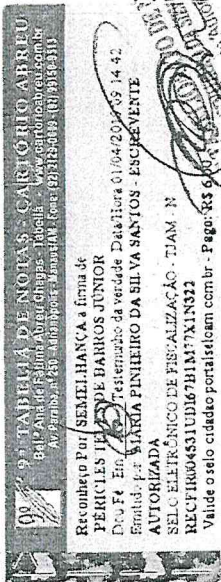

TURIN
64



PODER JUDICIÁRIO
TRIBUNAL DE JUSTIÇA DO ESTADO DO AMAZONAS
Comarca de Manaus

CERTIDÃO ESTADUAL DE DISTRIBUIÇÃO
FALÊNCIA E RECUPERAÇÃO DE CRÉDITO

CERTIDÃO Nº: 004715031

FOLHA: 1/1

A autenticidade desta certidão poderá ser confirmada pela internet no site do Tribunal de Justiça.

Pesquisando os registros de distribuição de feitos no sistema informatizado do Tribunal de Justiça do Estado do Amazonas, no período de 20 anos anteriores a data de 29/10/2019, Certifico NADA CONSTAR em nome de:

TURIN CONSTRUÇÕES LTDA, vinculado ao CNPJ: 02.924.243/0001-41. *****

Certidão expedida gratuitamente pela internet, com validade de 30 dias.

Manaus, quarta-feira, 30 de outubro de 2019.

PEDIDO Nº:

004715031



Handwritten signatures and initials in blue ink, including a large 'A' and 'R' and other illegible marks.