



21.0	INSTALAÇÕES DE COMBATE A INCENDIO		
21.1	Tubo em Ferro Galvanizado. Diâmetro de 3", inclusive conexões	M	264,94
21.2	Abriço para Hidrante: 75x45x17cm, com Registro Globo Angular 45° 2 1/2". Adaptador Storz 2 1/2", Mangueira de Incêndio 15m, Redução 2 1/2" x 1 1/2" e Esguicho de Latão 1 1/2" - Fornecimento e Instalação	UND	10,00
21.3	Registro de Recalque 2 1/2"	UND	1,00
21.4	Extintor de Gás Carbonico (PQS, 5Kg) - Classe A/B/C	UND	102,00
21.5	Extintor de Gás Pó Químico (PQS, 50Kg) - Classe A/B/C	UND	54,00
21.6	Luminária de Emergência Tipo Bloco Autônomo (LE)	UND	3,00
22.0	INSTALAÇÕES DE CFTV E SOM		
22.1	Ponto de Câmera Giratória	UND	44,00
22.2	Ponto de Câmera Doms no Forro	UND	44,00
22.3	Ponto de Som no Teto - Tipo Sonofletor 30/50W	UND	237,00
23.0	APARELHOS E METAIS		
23.1	Fornecimento e Instalação de Vaso Sanitário Branco, DECA linha VOGUE PLUS ou similar com Caixa Acoplada, incl. Acessórios de instalação	UND	3,00
23.2	Fornecimento e Instalação de Vaso Sanitário Branco com Caixa Acoplada p/ PNE, DECA, linha CONFORTO ou similar, incl. Acessórios de instalação	UND	6,00
23.3	Fornecimento e Instalação de Lavatório de Louça c/ Coluna, DECA linha ASPEN ou similar, incluindo Torneira DECA linha ASPEN ou similar e acessórios de fixação e instalação	UND	8,00
23.4	Fornecimento e Instalação de Chuveiro Branco em PVC	UND	1,00
23.5	Fornecimento e Instalação de Mictório em Louça Branca c/ sifão integrado DECA mod. M718 ou similar, incl. Registro de pressão DECA linha ASPEN ou similar e acessórios de fixação e instalação	UND	4,00
23.6	Fornecimento e Instalação de Barra de Apoio p/ PNE L=90cm, JACKWALL ou similar	UND	8,00
23.7	Fornecimento e Instalação de Porta Papel Higiênico em louça branca	UND	12,00
23.8	Fornecimento e Instalação de Porta Papel Toalha	UND	4,00
23.9	Fornecimento e Instalação de Porta Sabonete Líquido	UND	4,00
23.10	Fornecimento e Instalação de Cabide Tipo Guincho em louça branca	UND	73,00
23.11	Fornecimento e Instalação de Saboneteira em louça branca	UND	5,00
23.12	Fornecimento e Instalação de Espelho Bisotado c/ Botão - med. (3,00x0,90)	UND	1,00
23.13	Fornecimento e Instalação de Espelho Bisotado c/ Botão - med. (3,05x0,90)	UND	2,00
24.0	PAISAGISMO E URBANIZAÇÃO		
24.1	Fornecimento e Plantio de Açaí	UND	28,00
24.2	Fornecimento e Plantio de Pingo de ouro ou Duranta	UND	40,00
24.3	Fornecimento e Plantio de Buxinha	UND	13,00
24.4	Fornecimento e Plantio de Acácia Amarela	UND	5,00
24.5	Fornecimento e Plantio de Bela Emília	UND	72,00
24.6	Fornecimento e Plantio de Lírio do Vento	UND	11,00
24.7	Fornecimento e Plantio de Grama Amendoim Forasteiro	M²	108,49
25.0	DIVERSOS		
25.1	Fornecimento e Instalação de Painéis Solares - Placas med. 0,87x0,54m	UND	327,00
25.2	Fornecimento e Instalação de Guarda-Corpo em Aço Inox de 2" e Intermediárias em Aço Inox 1/2"	M	76,02
25.3	Demarcação de Faixa de Estacionamento, Acessos e Faixa de Pedestre e Vagas Preferenciais em Tinta para Piso Cor Branca	M	419,05
25.4	Rampas em Concreto Armado e Dilatação em PVC	M²	18,88
25.5	Fornecimento e instalação de Elevador p/ 10 Pessoas	UND	0,20
26.0	SISTEMA DE CABEAMENTO ESTRUTURADO		
26.1	Organizadores horizontais de 2U	PC	57,00
26.2	Guias de cabos traseiro	PC	72,00
26.3	Armário de distribuição telefônica	UND	1,00
26.4	Bastidores metálicos	PC	4,00
26.5	Bloços de conexão tipo M10	PC	30,00
26.6	Multitorre telescópica	PC	1,00
26.7	Canaletas fechadas confeccionadas em PVC rígido	M	2.100,00
26.8	Cabo óptico tipo fight de oito fibras ópticas multimodo	M	85,00
26.9	Cabo metálico tipo FTP 250 MHz, cat 5, de quatro pares	M	300,00
26.10	Cordões metálicos flexíveis tipo FTP 250 MHz, cat 5, na cor azul, de 2,5 m	UND	8,00
26.11	Cordões metálicos flexíveis tipo UTP 100 MHz, cat 5e, na cor azul, de 2,0 m	UND	120,00
26.12	Espelhos com duas posições para tomadas tipo RJ-45	PC	11,00
26.13	Tomadas tipo RJ-45 fêmea, cat 6, blindadas	PC	32,00
27.0	INSTALAÇÕES DE INFRAESTRUTURA PARA CONDICIONADORES DE AR		
27.1	TUBULAÇÃO DE COBRE		
27.1	Tubo de cobre 1/4"	m	970,00
27.2	Tubo de cobre 3/8"	m	690,00
27.3	Tubo de cobre 1/2"	m	260,00
27.4	Tubo de cobre 5/8"	m	580,00

SUBSECRETARIA DE INFRAESTRUTURA

Este documento encontra-se registrado no Conselho Regional de Engenharia e Agronomia de Roraima, vinculado à Certidão nº 492562/2016, emitida em 17/11/2016



Certidão nº 492562/2016

17/11/2016, 14:25

Chave de Impressão: W6CDZA67ZbYW2ba7WZ74

O documento neste ato registrado foi emitido em 17/11/2016 e contém 52 folhas



009



27.5	Tubo de cobre 7/8"	m	20,00
27.6	Tubo de cobre 1 1/8"	m	60,00
ITEM	DESCRIÇÃO DOS SERVIÇOS	UND	QUANTIDADE
	Administração local complementar em função da dilatação do prazo de execução da obra pactuada no 12º Termo Aditivo		
1.0	Engenheiro residente	mês	3,00
2.0	Metre de obras	mês	3,00
3.0	Chefe de escritório	mês	3,00
4.0	Vigilância	mês	6,00
5.0	Alimentação/transporte	mês	3,00

[Handwritten Signature]
FERNANDO NOBREGA MEDEIROS
 Chefe da Divisão de Arquitetura e Engenharia

[Handwritten Signature]
Gilúcia da Cruz Jorge
 Engª Civil-CREARRR2409

[Handwritten Signature]
Secretário - Geral

Este documento encontra-se registrado no Conselho Regional de Engenharia e Agronomia de Roraima, vinculado à Certidão nº 492562/2016, emitida em 17/11/2016



SUBSECRETARIA DE INFRAESTRUTURA

Certidão nº 492562/2016
 17/11/2016, 14:25

Chave de Impressão: W6CDZA67ZbYW2ba7WZ74

O documento neste ato registrado foi emitido em 17/11/2016 e contém 52 folhas



070 *[Handwritten mark]*



Anotação de Responsabilidade Técnica - ART
Lei nº 6.496, de 7 de dezembro de 1977

CREA-RR

ART ART
Nº 22100000054440000326

Conselho Regional de Engenharia e Agronomia de Roraima

Substituição à
22100000054440000126
INDIVIDUAL

1. Responsável Técnico

JOSE CARLOS DE ALMEIDA
Título profissional: ENGENHEIRO CIVIL RNP: 250587551-0
Empresa contratada: J C DE ALMEIDA ENGENHARIA Registro: 000000058-0

2. Contratante

Contratante: TRIBUNAL DE JUSTICA DO ESTADO DE RORAIMA CPF/CNPJ: 34.812.669/0001-08
PRACA DO CENTRO CIVICO Nº:
Complemento: Bairro: CENTRO
Cidade: BOA VISTA UF: RR CEP: 69301380
País: Brasil
Telefone: 31984173 Email:
Contrato: Não especificado Celebrado em:
Valor: R\$ 16.988.915,45 Tipo de contratante: PESSOA JURÍDICA
Ação Institucional: Outros

Observação: EXECUCAO DE OBRAS E SERVICOS DE ENGENHARIA PARA CONSTRUCAO DO FORUM CRIMINAL DA COMARCA DE BOA VISTA, COM AREA DE CONSTRUCAO DE 9.178,20 M². QUE SERA IMPLANTADO NO TERRENO DE 11.174,37 M², SITUADO NA AV. CABO PM JOSE TABIRA DE ALENCAR MACEDO, ENTRE AS RUAS SOLDADO PM GUDIVALDO RODRIGUES DE PEIXOTO E SOLDADO PM JACINTO JOSE DE SANTANA DA SILVA, FUNDOS COM A RUA CABO PM LAURINDO DE ARAUJO BRAGA, NO BAIRRO CARANA, BOA VISTA/RR. PRAZO DE EXECUCAO: 18 (DEZOITO) MESES REGIME DE CONTRATACAO: EMPREITADA POR PRECO UNITARIO

Situação: BAIXA DE ART Data da Situação:
Atendido: SIM
Motivo: CONCLUSÃO DA OBRA/SERVIÇO
Descrição: Baixa de ART em bloco (serviços)

3. Dados da Obra/Serviço

Proprietário: TRIBUNAL DE JUSTICA DO ESTADO DE RORAIMA CPF/CNPJ: 34.812.669/0001-08
AV. CABO PM JOSE TABIRA DE ALENCAR MACEDO Nº:
Complemento: Bairro: CARANA
Cidade: BOA VISTA UF: RR CEP: 69313595
Telefone: Email:
Coordenadas Geográficas: Latitude: Longitude:
Data de início: 06/04/2011 Previsão de término: 08/10/2012
Finalidade: SEM DEFINIÇÃO

4. Atividade Técnica

5. Observações

EXECUCAO DE OBRAS E SERVICOS DE ENGENHARIA PARA CONSTRUCAO DO FORUM CRIMINAL DA COMARCA DE BOA VISTA, COM AREA DE CONSTRUCAO DE 9.178,20 M², QUE SERA IMPLANTADO NO TERRENO DE 11.174,37 M², SITUADO NA AV. CABO PM JOSE TABIRA DE ALENCAR MACEDO, ENTRE AS RUAS SOLDADO PM GUDIVALDO RODRIGUES DE PEIXOTO E SOLDADO PM JACINTO JOSE DE SANTANA DA SILVA, FUNDOS COM A RUA CABO PM LAURINDO DE ARAUJO BRAGA, NO BAIRRO CARANA, BOA VISTA/RR. PRAZO DE EXECUCAO: 18 (DEZOITO) MESES REGIME DE CONTRATACAO: EMPREITADA POR PRECO UNITARIO

6. Declarações

7. Entidade de Classe

SINDICATOS DOS ENGENHEIROS DE RR

8. Assinaturas

Declaro serem verdadeiras as informações acima JOSE CARLOS DE ALMEIDA - CPF: 340.180.346-87
Local de data TRIBUNAL DE JUSTICA DO ESTADO DE RORAIMA - CNPJ:
34.812.669/0001-08

9. Informações

* A ART é válida somente quando quitada, mediante apresentação do comprovante do pagamento ou conferência no site do Crea.

A autenticidade desta ART pode ser verificada em: <http://sitac.crearr.org.br/publico/>, com a chave: w73Bzx
Impresso em: 17/11/2016 às 15:25:41 por: adapt, ip: 179.222.4.26

Centião nº 492562/2016
17/11/2016, 14:25

Chave de Impressão: W6CDZA67ZbYW2ba7WZ74

O documento neste ato registrado foi emitido em 17/11/2016 e contém 52 folhas



071



Anotação de Responsabilidade Técnica - ART
Lei nº 6.496, de 7 de dezembro de 1977

CREA-RR

ART ART
Nº 22100000054440000326

Conselho Regional de Engenharia e Agronomia de Roraima

SUBSTITUIÇÃO à
22100000054440000126
INDIVIDUAL

10. Valor
Valor da ART: R\$ 33,00 Pago em: 08/06/2011 Nosso Número: 8207027378

Certidão nº 492562/2016
17/11/2016, 14:25

Chave de Impressão: W6CDZA67ZbYW2ba7WZ74

O documento neste ato registrado foi emitido em 17/11/2016 e contém 52 folhas

[Handwritten mark]

A autenticidade desta ART pode ser verificada em: <http://sitac.crearr.org.br/publico/>, com a chave. w73Bzx
Impresso em: 17/11/2016 às 15:25:41 por: adapt, ip: 179.222.4.26

[Handwritten mark]



[Handwritten mark]

[Handwritten mark]

072 *[Handwritten mark]*



Anotação de Responsabilidade Técnica - ART
Lei nº 6.496, de 7 de dezembro de 1977

CREA-RR

ART ART
Nº 22100000054440000426

Conselho Regional de Engenharia e Agronomia de Roraima

NORMAL
INDIVIDUAL

1. Responsável Técnico

JOSE CARLOS DE ALMEIDA
Título profissional: ENGENHEIRO CIVIL RNP: 250587551-0

2. Contratante

Contratante: TRIBUNAL DE JUSTICA DO ESTADO DE RORAIMA CPF/CNPJ: 34.812.669/0001-08
PRACA DO CENTRO CIVICO Nº:
Complemento: Bairro: CENTRO
Cidade: BOA VISTA UF: RR CEP: 69301380
País: Brasil
Telefone: 31984173 Email:
Contrato: Não especificado Celebrado em:
Valor: R\$ 1.894.503,13 Tipo de contratante: PESSOA JURÍDICA
Ação Institucional: Outros
Observação: REFERENTE AO PRIMEIRO TERMO ADITIVO AO CONTRATO Nº 007/2011 DE ACRESCIMO DE SERVICOS DE FUNDACAO PROFUNDA, TERRAPLANAGEM E IMPLANTACAO DE POÇO. PRAZO DE EXECUCAO: FICA AMPLIADO O PRAZO PARA CONCLUSAO E ENTREGA DO OBJETO CONTRATADO EM 60 (SESENTA) DIAS CORRIDOS. VALOR ADITIVADO: R\$ 1.894.503,13 VALOR GLOBAL DO CONTRATO: R\$ 18.883.418,58

Situação: BAIXA DE ART
Atendido: SIM Data da Situação:
Motivo: CONCLUSÃO DA OBRA/SERVIÇO
Descrição: Baixa de ART em bloco (serviços)

3. Dados da Obra/Serviço

Proprietário: TRIBUNAL DE JUSTICA DO ESTADO DE RORAIMA CPF/CNPJ: 34.812.669/0001-08
AV. CABO FM JOSE TABIRA DE ALENCAR MACEDO Nº:
Complemento: Bairro: CARANA
Cidade: BOA VISTA UF: RR CEP: 69313595
Telefone: Email:
Coordenadas Geográficas: Latitude: Longitude:
Data de Início: 06/04/2011 Previsão de término: 07/12/2012
Finalidade: SEM DEFINIÇÃO

4. Atividade Técnica

5. Observações

REFERENTE AO PRIMEIRO TERMO ADITIVO AO CONTRATO Nº 007/2011 DE ACRESCIMO DE SERVICOS DE FUNDACAO PROFUNDA, TERRAPLANAGEM E IMPLANTACAO DE POÇO. PRAZO DE EXECUCAO: FICA AMPLIADO O PRAZO PARA CONCLUSAO E ENTREGA DO OBJETO CONTRATADO EM 60 (SESENTA) DIAS CORRIDOS. VALOR ADITIVADO: R\$ 1.894.503,13 VALOR GLOBAL DO CONTRATO: R\$ 18.883.418,58

6. Declarações

7. Entidade de Classe

SINDICATOS DOS ENGENHEIROS DE RR

8. Assinaturas

Declaro serem verdadeiras as informações acima JOSE CARLOS DE ALMEIDA - CPF: 340.180.346-87

Local de data de TRIBUNAL DE JUSTICA DO ESTADO DE RORAIMA - CNPJ:
34.812.669/0001-08

9. Informações

* A ART é válida somente quando quitada, mediante apresentação do comprovante do pagamento ou conferência no site do Crea.

10. Valor

Valor da ART: R\$ 833,00 Pago em: 15/08/2011 Nosso Número: 8207030568

A autenticidade desta ART pode ser verificada em: <http://sitac.crearr.org.br/publico/>, com a chave: 8b2Z8C
Impresso em: 17/11/2016 às 15:25:42 por: adapt. ip: 179.222.4.26

Certidão nº 492562/2016
17/11/2016, 14:25

Chave de Impressão: W6CDZA67ZbYW2ba7WZ74
O documento neste ato registrado foi emitido em 17/11/2016 e contém 52 folhas



Handwritten initials 'DH'

Handwritten number '073' and a signature



Anotação de Responsabilidade Técnica - ART
Lei nº 6.496, de 7 de dezembro de 1977

CREA-RR

ART ART
Nº 00025058755105010726

Conselho Regional de Engenharia e Agronomia de Roraima

NORMAL
INDIVIDUAL

1. Responsável Técnico
JOSE CARLOS DE ALMEIDA
 Título profissional: **ENGENHEIRO CIVIL**
 Empresa contratada: **J C DE ALMEIDA ENGENHARIA**
 RNP: **250587551-0**
 Registro: **000000058-0**

2. Contratante
 Contratante: **TRIBUNAL DE JUSTICA DO ESTADO DE RORAIMA**
PRACA DO CENTRO CIVICO
 Complemento: _____ Bairro: **CENTRO**
 Cidade: **BOA VISTA** UF: **RR** CEP: **69301380**
 País: **Brasil**
 Telefone: **31984173** Email: _____
 Contrato: **Não especificado** Celebrado em: _____
 Valor: **R\$ 58.101,00** Tipo de contratante: **PESSOA JURÍDICA**
 Ação Institucional: **Outros**
 Observação: **REFERENTE AO SEGUNDO TERMO ADITIVO AO CONTRATO Nº 007/11 CORRESPONDENTE AO ACRESCIMO DE SERVICOS CONCERNENTES AO REBAIXAMENTO DO LENÇOL FREATICO. VALOR ADITIVADO: R\$ 58.101,00. VALOR GLOBAL DO CONTRATO: R\$ 18.941.519,58. DATA DE ASSINATURA DO TERMO: 18/10/11.**

Situação: **BAIXA DE ART**
 Atendido: **SIM** Data da Situação: _____
 Motivo: **CONCLUSÃO DA OBRA/SERVIÇO**
 Descrição: **Baixa de ART em bloco (serviços)**

3. Dados da Obra/Serviço
 Proprietário: **TRIBUNAL DE JUSTICA DO ESTADO DE RORAIMA**
AV. CB PM JOSE TABIRA DE ALENCAR MACEDO, S/N
 Complemento: _____ Bairro: **CARANA**
 Cidade: **BOA VISTA** UF: **RR** CEP: **69313595**
 Telefone: _____ Email: _____
 Coordenadas Geográficas: **Latitude: _____ Longitude: _____**
 Data de Início: **05/06/2013** Previsão de término: **05/06/2013**
 Finalidade: **SEM DEFINIÇÃO**

4. Atividade Técnica

5. Observações
 REFERENTE AO SEGUNDO TERMO ADITIVO AO CONTRATO Nº 007/11 CORRESPONDENTE AO ACRESCIMO DE SERVICOS CONCERNENTES AO REBAIXAMENTO DO LENÇOL FREATICO. VALOR ADITIVADO: R\$ 58.101,00. VALOR GLOBAL DO CONTRATO: R\$ 18.941.519,58. DATA DE ASSINATURA DO TERMO: 18/10/11.

6. Declarações

7. Entidade de Classe
SINDICATOS DOS ENGENHEIROS DE RR

8. Assinaturas
 Declaro serem verdadeiras as informações acima _____

 Local _____ de _____ data _____ de _____

JOSE CARLOS DE ALMEIDA - CPF: 340.180.340-87

TRIBUNAL DE JUSTICA DO ESTADO DE RORAIMA - CNPJ: 34.812.669/0001-08

9. Informações
 * A ART é válida somente quando quitada, mediante apresentação do comprovante do pagamento ou conferência no site do Crea.

10. Valor
 Valor da ART: **R\$ 158,08** Pago em: **10/06/2013** Nosso Número: **8207065603**

A autenticidade desta ART pode ser verificada em: <http://silac.crea-rr.org.br/publico/>, com a chave: AA89Cw
 Impresso em: 17/11/2016 às 15:25:44 por: adapt, ip: 179.222.4.25

Certidão nº 492562/2016
 17/11/2016, 14:25

Chave de impressão: W6CDZA67ZbYw2ba7WZ74

O documento neste ato registrado foi emitido em 17/11/2016 e contém 52 folhas



071



Conselho Regional de Engenharia e Agronomia de Roraima

NORMAL
INDIVIDUAL

1. Responsável Técnico

JOSE CARLOS DE ALMEIDA

Título profissional: ENGENHEIRO CIVIL

Empresa contratada: J C DE ALMEIDA ENGENHARIA

RNP: 250587551-0

Registro: 000000058-0

2. Contratante

Contratante: TRIBUNAL DE JUSTICA DO ESTADO DE RORAIMA

PRACA DO CENTRO CIVICO

Complemento:

Cidade: BOA VISTA

País: Brasil

Telefone: 31984173

Contrato: Não especificado

Valor: R\$ 1.923.663,43

Ação Institucional: Outros

Bairro: CENTRO

UF: RR

CPF/CNPJ: 34.812.669/0001-08

Nº:

CEP: 69301380

Email:

Celebrado em:

Tipo de contratante: PESSOA JURÍDICA

Observação: REFERENTE AO TERCEIRO TERMO ADITIVO: FICA RETIFICADO O VALOR DE R\$ 1.894.503,12, ACRESCIDO AO VALOR GLOBAL NA CLAUSULA 1ª DO PRIMEIRO TERMO ADITIVO, DEVENDO SER CONSIDERADO PARA TODOS OS EFEITOS O VALOR DE R\$ 1.923.663,43. FICA RETIFICADO O TEXTO DA CLAUSULA SEGUNDA DO 1º TERMO ADITIVO, A CONSIDERAR: 1ª FICA SUPRIMIDO O ITEM 2.3 DA PLANILHA ORIGINAL DO CONTRATO, RELATIVO AO SERVICO DE ESCAVACAO, CARGA E TRANSPORTE DE MATERIAL DE 1ª CATEGORIA COM DMT DE 800 A 1.000 M. NO VALOR DE R\$ 29.160,30. POR FORCA DAS ALTERACOES DESTE TERMO ADITIVO O NOVO VALOR GLOBAL DO CONTRATO ORIGINA-SE DO VALOR DO CONTRATO JA REAJUSTADO QUE E DE R\$ 20.195.059,01, MENOS O VALOR SUPRIMIDO DE R\$ 29.160,30, PASSANDO A TOTALIZAR R\$ 20.165.898,71. TERMO ASSINADO EM 12 DE JULHO DE 2012.

Situação: BAIXA DE ART

Atendido: SIM

Motivo: CONCLUSÃO DA OBRA/SERVIÇO

Descrição: Baixa de ART em bloco (serviços)

Data da Situação:

3. Dados da Obra/Serviço

Proprietário: TRIBUNAL DE JUSTICA DO ESTADO DE RORAIMA

AV. CB PM JOSIA 2/2 TABIRA DE ALENCAR MACEDO, S/N

Complemento:

Cidade: BOA VISTA

Telefone:

Coordenadas Geográficas: Latitude: Longitude:

Data de Início: 05/06/2013

Finalidade: SEM DEFINIÇÃO

Bairro: CARANIA 2/2

UF: RR

CPF/CNPJ: 34.812.669/0001-08

Nº:

CEP: 69313595

Email:

Previsão de término: 05/06/2013

4. Atividade Técnica

5. Observações

REFERENTE AO TERCEIRO TERMO ADITIVO: FICA RETIFICADO O VALOR DE R\$ 1.894.503,12, ACRESCIDO AO VALOR GLOBAL NA CLAUSULA 1ª DO PRIMEIRO TERMO ADITIVO, DEVENDO SER CONSIDERADO PARA TODOS OS EFEITOS O VALOR DE R\$ 1.923.663,43. FICA RETIFICADO O TEXTO DA CLAUSULA SEGUNDA DO 1º TERMO ADITIVO, A CONSIDERAR: 1ª FICA SUPRIMIDO O ITEM 2.3 DA PLANILHA ORIGINAL DO CONTRATO, RELATIVO AO SERVICO DE ESCAVACAO, CARGA E TRANSPORTE DE MATERIAL DE 1ª CATEGORIA COM DMT DE 800 A 1.000 M. NO VALOR DE R\$ 29.160,30. POR FORCA DAS ALTERACOES DESTE TERMO ADITIVO O NOVO VALOR GLOBAL DO CONTRATO ORIGINA-SE DO VALOR DO CONTRATO JA REAJUSTADO QUE E DE R\$ 20.195.059,01, MENOS O VALOR SUPRIMIDO DE R\$ 29.160,30, PASSANDO A TOTALIZAR R\$ 20.165.898,71. TERMO ASSINADO EM 12 DE JULHO DE 2012.

6. Declarações

7. Entidade de Classe

SINDICATOS DOS ENGENHEIROS DE RR

Certidão nº 492562/2016

17/11/2016, 14:25

Chave de Impressão: W6CDZA67ZbYW2ba7WZ74

O documento neste ato registrado foi emitido em 17/11/2016 e contém 52 folhas



[Handwritten signature]

[Handwritten signature]

075

[Handwritten mark]

[Handwritten signature]



Anotação de Responsabilidade Técnica - ART
Lei nº 6.496, de 7 de dezembro de 1977

CREA-RR

ART ART
Nº 00025058755105010926

Conselho Regional de Engenharia e Agronomia de Roraima

NORMAL
INDIVIDUAL

8. Assinaturas

Declaro serem verdadeiras as informações acima

Local _____ de _____ de _____

Local _____ de _____ de _____

JOSE CARLOS DE ALMEIDA - CPF: 340.180.346-87

TRIBUNAL DE JUSTICA DO ESTADO DE RORAIMA - CNPJ:
34.812.669/0001-08

9. Informações

* A ART é válida somente quando quitada, mediante apresentação do comprovante do pagamento ou conferência no site do Crea.

10. Valor

Valor da ART: R\$ 158,08 Pago em: 10/06/2013 Nosso Número: 8207065605

Certidão nº 492562/2016
17/11/2016, 14:25

Chave de Impressão: W6CDZA67ZbYW2ba7WZ74

O documento neste ato registrado foi emitido em 17/11/2016 e contém 52 folhas

A autenticidade desta ART pode ser verificada em: <http://sitac.crearr.org.br/publico/>, com a chave: w8ACa6
Impresso em: 17/11/2016 às 15:25:45 por: adapt, ip: 179.222.4.26



[Handwritten signature]

[Handwritten signature]

[Handwritten signature]

[Handwritten signature] 370



Anotação de Responsabilidade Técnica - ART
Lei nº 6.496, de 7 de dezembro de 1977

CREA-RR

ART ART
Nº 00025058755105010826

Conselho Regional de Engenharia e Agronomia de Roraima

NORMAL
INDIVIDUAL

1. Responsável Técnico

JOSE CARLOS DE ALMEIDA
Título profissional: ENGENHEIRO CIVIL RNP: 250587551-0
Empresa contratada: J C DE ALMEIDA ENGENHARIA Registro: 000000058-0

2. Contratante

Contratante: TRIBUNAL DE JUSTICA DO ESTADO DE RORAIMA CPF/CNPJ: 34.812.669/0001-08
PRACA DO CENTRO CIVICO Nº:
Complemento: Bairro: CENTRO
Cidade: BOA VISTA UF: RR CEP: 69301380
País: Brasil
Telefone: 31984173 Email:
Contrato: Não especificado Celebrado em:
Valor: R\$ 1.029.372,85 Tipo de contratante: PESSOA JURÍDICA
Ação Institucional: Outros

Observação: REFERENTE AO QUARTO TERMO ADITIVO AO CONTRATO 007/11: FICA ACRESCIDO O PERCENTUAL DE 5,61% DO VALOR INICIAL ATUALIZADO DO CONTRATO, O QUE REPRESENTA R\$ 1.029.372,85, REFERENTE AOS SERVICOS DE LISTADOS NA PLANILHA DE FLS. 3991. FICAM SUPRIMIDOS OS SERVICOS CONSTANTES DOS ITENS 2.7 E 2.8 DA PLANILHA ORCAMENTARIA DO 1º TERMO ADITIVO, NO VALOR DE R\$ 78.979,90. REGISTRE-SE O NOVO VALOR GLOBAL DO CONTRATO: R\$ 21.116.291,66. FICA AMPLIADO O PRAZO PARA CONCLUSAO E ENTREGA DO OBJETO CONTRATADO EM 03 (TRES) MESES. FICA AMPLIADA A VIGENCIA DO PRESENTE CONTRATO EM 08 MESES, ISTO E, ATE 22/11/13. TERMO ASSINADO EM 05 DE DEZEMBRO DE 2012.

Situação: BAIXA DE ART
Atendido: SIM Data da Situação:
Motivo: CONCLUSÃO DA OBRA/SERVIÇO
Descrição: Baixa de ART em bloco (serviços)

3. Dados da Obra/Serviço

Proprietário: TRIBUNAL DE JUSTICA DO ESTADO DE RORAIMA CPF/CNPJ: 34.812.669/0001-08
AV. CB PM JOSE TABIRA DE ALENCAR MACEDO, S/N Nº:
Complemento: Bairro: CARANA
Cidade: BOA VISTA UF: RR CEP: 69313595
Telefone: Email:
Coordenadas Geográficas: Latitude: Longitude:
Data de Início: 05/06/2013 Previsão de término: 05/06/2013
Finalidade: SEM DEFINIÇÃO

4. Atividade Técnica

5. Observações

REFERENTE AO QUARTO TERMO ADITIVO AO CONTRATO 007/11: FICA ACRESCIDO O PERCENTUAL DE 5,61% DO VALOR INICIAL ATUALIZADO DO CONTRATO, O QUE REPRESENTA R\$ 1.029.372,85, REFERENTE AOS SERVICOS DE LISTADOS NA PLANILHA DE FLS. 3991. FICAM SUPRIMIDOS OS SERVICOS CONSTANTES DOS ITENS 2.7 E 2.8 DA PLANILHA ORCAMENTARIA DO 1º TERMO ADITIVO, NO VALOR DE R\$ 78.979,90. REGISTRE-SE O NOVO VALOR GLOBAL DO CONTRATO: R\$ 21.116.291,66. FICA AMPLIADO O PRAZO PARA CONCLUSAO E ENTREGA DO OBJETO CONTRATADO EM 03 (TRES) MESES. FICA AMPLIADA A VIGENCIA DO PRESENTE CONTRATO EM 08 MESES, ISTO E, ATE 22/11/13. TERMO ASSINADO EM 05 DE DEZEMBRO DE 2012.

6. Declarações

7. Entidade de Classe

SINDICATOS DOS ENGENHEIROS DE RR

Certidão nº 492562/2016
17/11/2016, 14:25

Chave de Impressão: W6CDZA67ZbYW2ba7WZ74

O documento neste ato registrado foi emitido em 17/11/2016 e contém 52 folhas



377



Anotação de Responsabilidade Técnica - ART
Lei nº 6.496, de 7 de dezembro de 1977

CREA-RR

ART ART

Nº 00025058755105010826

Conselho Regional de Engenharia e Agronomia de Roraima

NORMAL
INDIVIDUAL

8. Assinaturas

Declaro serem verdadeiras as informações acima

JOSE CARLOS DE ALMEIDA - CPF: 340.180.346-87

Local _____ de _____ de _____
data

TRIBUNAL DE JUSTICA DO ESTADO DE RORAIMA - CNPJ:
34.812.669/0001-08

9. Informações

* A ART é válida somente quando quitada, mediante apresentação do comprovante do pagamento ou conferência no site do Crea.

10. Valor

Valor da ART: R\$ 158,08

Pago em: 10/06/2013

Nosso Número: 8207065604

Certidão nº 492562/2016
17/11/2016, 14:25

Chave de Impressão: W6CDZA67ZbYW2ba7WZ74

O documento neste ato registrado foi emitido em 17/11/2016 e contém 52 folhas

A autenticidade desta ART pode ser verificada em: <http://sitac.crearr.org.br/publico/>, com a chave: yy4AY0
Impresso em: 17/11/2016 às 15:25:47 por: adapt, ip: 179.222.4.26



Handwritten initials and numbers: "PT", "078", and a checkmark.



Anotação de Responsabilidade Técnica - ART
Lei nº 6.496, de 7 de dezembro de 1977

CREA-RR

ART ART
Nº 00025058755105011026

Conselho Regional de Engenharia e Agronomia de Roraima

NORMAL
INDIVIDUAL

1. Responsável Técnico

JOSE CARLOS DE ALMEIDA

Título profissional: ENGENHEIRO CIVIL

Empresa contratada: J C DE ALMEIDA ENGENHARIA

RNP: 250587551-0

Registro: 000000058-0

2. Contratante

Contratante: TRIBUNAL DE JUSTICA DO ESTADO DE RORAIMA
PRACA DO CENTRO CIVICO

CPF/CNPJ: 34.812.669/0001-08

Nº:

Complemento:

Bairro: CENTRO

Cidade: BOA VISTA

UF: RR

CEP: 69301380

País: Brasil

Telefone: 31984173

Email:

Contrato: Não especificado

Celebrado em:

Valor: R\$ 21.116.291,66

Tipo de contratante: PESSOA JURÍDICA

Ação Institucional: Outros

Observação: REFERENTE AO SEXTO TERMO ADITIVO AO CONTRATO 007/11: FICA AMPLIADO O PRAZO PARA CONCLUSAO E ENTREGA DO OBJETO CONTRATADO EM 60 DIAS CONSECUTIVOS, ISTO E, ATE 05/08/2013. DATA DA ASSINATURA: 07/06/2013.

Situação: BAIXA DE ART

Atendido: SIM

Data da Situação:

Motivo: CONCLUSÃO DA OBRA/SERVIÇO

Descrição: Baixa de ART em bloco (serviços)

3. Dados da Obra/Serviço

Proprietário: TRIBUNAL DE JUSTICA DO ESTADO DE RORAIMA

CPF/CNPJ: 34.812.669/0001-08

AV. CB PM JOSE TABIRA DE ALENCAR MACEDO, S/N

Nº:

Complemento:

Bairro: CARANA

Cidade: BOA VISTA

UF: RR

CEP: 69313595

Telefone:

Email:

Coordenadas Geográficas: Latitude: Longitude:

Data de Início: 26/06/2013

Previsão de término: 26/06/2013

Finalidade: SEM DEFINIÇÃO

4. Atividade Técnica

5. Observações

REFERENTE AO SEXTO TERMO ADITIVO AO CONTRATO 007/11: FICA AMPLIADO O PRAZO PARA CONCLUSAO E ENTREGA DO OBJETO CONTRATADO EM 60 DIAS CONSECUTIVOS, ISTO E, ATE 05/08/2013. DATA DA ASSINATURA: 07/06/2013.

6. Declarações

7. Entidade de Classe

SINDICATOS DOS ENGENHEIROS DE RR

8. Assinaturas

Declaro serem verdadeiras as informações acima

JOSE CARLOS DE ALMEIDA - CPF: 340.180.346-87

Local

data

TRIBUNAL DE JUSTICA DO ESTADO DE RORAIMA - CNPJ:
34.812.669/0001-08

9. Informações

* A ART é válida somente quando quitada, mediante apresentação do comprovante do pagamento ou conferência no site do Crea.

10. Valor

Pago em: 29/07/2013

Certidão nº 492562/2016

17/11/2016, 14:25

Chave de Impressão: W8CDZA67ZbYW2ba7WZ74

O documento neste ato registrado foi emitido em 17/11/2016 e contém 52 folhas





Anotação de Responsabilidade Técnica - ART
Lei nº 6.496, de 7 de dezembro de 1977

CREA-RR

ART ART
Nº 00025058755105011126

Conselho Regional de Engenharia e Agronomia de Roraima

NORMAL
INDIVIDUAL

1. Responsável Técnico
 JOSE CARLOS DE ALMEIDA
 Título profissional: ENGENHEIRO CIVIL RNP: 250587551-0
 Empresa contratada: J C DE ALMEIDA ENGENHARIA Registro: 000000058-0

2. Contratante
 Contratante: TRIBUNAL DE JUSTICA DO ESTADO DE RORAIMA CPF/CNPJ: 34.812.669/0001-08
 PRACA DO CENTRO CIVICO Nº:
 Complemento: Bairro: CENTRO
 Cidade: BOA VISTA UF: RR CEP: 69301380
 País: Brasil
 Telefone: 31984173 Email:
 Contrato: Não especificado Celebrado em:
 Valor: R\$ 21.116.291,66 Tipo de contratante: PESSOA JURÍDICA
 Ação Institucional: Outros
 Observação: REFERENTE AO QUINTO TERMO ADITIVO AO CONTRATO 007/11: FICA AMPLIADO O PRAZO PARA CONCLUSAO E ENTREGA DO OBJETO CONTRATADO EM 30 DIAS, ISTO E, ATE 04/06/2013. DATA DA ASSINATURA: 02 DE MAIO DE 2013.

Situação: BAIXA DE ART
 Atendido: SIM Data da Situação:
 Motivo: CONCLUSÃO DA OBRA/SERVIÇO
 Descrição: Baixa de ART em bloco (serviços)

3. Dados da Obra/Serviço
 Proprietário: TRIBUNAL DE JUSTICA DO ESTADO DE RORAIMA CPF/CNPJ: 34.812.669/0001-08
 AV. CB PM JOSE TABIRA DE ALENCAR MACEDO, S/N Nº:
 Complemento: Bairro: CARANA
 Cidade: BOA VISTA UF: RR CEP: 69313595
 Telefone: Email:
 Coordenadas Geográficas: Latitude: Longitude:
 Data de Início: 26/07/2013 Previsão de término: 26/07/2013
 Finalidade: SEM DEFINIÇÃO

4. Atividade Técnica

5. Observações
 REFERENTE AO QUINTO TERMO ADITIVO AO CONTRATO 007/11: FICA AMPLIADO O PRAZO PARA CONCLUSAO E ENTREGA DO OBJETO CONTRATADO EM 30 DIAS, ISTO E, ATE 04/06/2013. DATA DA ASSINATURA: 02 DE MAIO DE 2013.

6. Declarações

7. Entidade de Classe
 SINDICATOS DOS ENGENHEIROS DE RR

8. Assinaturas
 Declaro serem verdadeiras as informações acima JOSE CARLOS DE ALMEIDA - CPF: 340.180.346-87
 Local de data de
 TRIBUNAL DE JUSTICA DO ESTADO DE RORAIMA - CNPJ:
 34.812.669/0001-08

9. Informações
 * A ART é válida somente quando quitada, mediante apresentação do comprovante do pagamento ou conferência no site do Crea.

10. Valor
 Pago em: 31/10/2013

Certidão nº 492562/2016

17/11/2016, 14:25

Chave de Impressão: W&CDZA67ZbYVW2ba7WZ74
 O documento neste ato registrado foi emitido em 17/11/2016 e contém 52 folhas

A autenticidade desta ART pode ser verificada em: <http://sitac.crearr.org.br/publico/>, com a chave: y7AyCb
 Impresso em: 17/11/2016 às 15:25:49 por: adapt, ip: 179.222.4.26



Handwritten signatures and initials in blue ink, including a large 'X' and 'M'.



Anotação de Responsabilidade Técnica - ART
Lei nº 6.496, de 7 de dezembro de 1977

CREA-RR

ART ART
Nº 00025058755105011326

Conselho Regional de Engenharia e Agronomia de Roraima

NORMAL
INDIVIDUAL

1. Responsável Técnico

JOSE CARLOS DE ALMEIDA

Título profissional: ENGENHEIRO CIVIL

Empresa contratada: J C DE ALMEIDA ENGENHARIA

RNP: 250587551-0

Registro: 000000058-0

2. Contratante

Contratante: TRIBUNAL DE JUSTICA DO ESTADO DE RORAIMA

PRACA DO CENTRO CIVICO

Complemento:

Cidade: BOA VISTA

País: Brasil

Telefone: 31984173

Contrato: Não especificado

Valor: R\$ 368.181,64

Ação Institucional: Outros

Bairro: CENTRO

UF: RR

CPF/CNPJ: 34.812.669/0001-08

Nº:

CEP: 69301380

Email:

Celebrado em:

Tipo de contratante: PESSOA JURÍDICA

Observação: OITAVO TERMO ADITIVO AO CONTRATO N° 007/2011 - ADITIVO QUALITATIVO: CL?USULA PRIMEIRA: POR ESTE INSTRUMENTO, FICA ACRESCIDO O MONTANTE DE R\$ 368.181,64 AO CONTRATO N° 007/2011, REFERENTE AO ACR?SCIMO DOS SERVIÇOS LISTADOS NA PLANILHA DE FL. 173 DOS AUTOS 11922/2013 E VALOR APURADO AS FLS. 711-725. PAR?GRAFO ?NICO: O ACR?SCIMO ESTABELECIDO REPRESENTA 1,88% DO VALOR INICIAL ATUALIZADO DO CONTRATO. CL?USULA SEGUNDA: O VALOR GLOBAL DO CONTRATO PASSA A SER DE R\$ 22.492.791,22. TERCEIRA CL?USULA: FICAM MANTIDAS AS DEMAIS CL?USULAS DO INSTRUMENTO ORIGINAL E SEUS ADITIVOS. DATA DA ASSINATURA: 20 DE DEZEMBRO DE 2013.

Situação: BAIXA DE ART

Atendido: SIM

Motivo: CONCLUSÃO DA OBRA/SERVIÇO

Descrição: Baixa de ART em bloco (serviços)

Data da Situação:

3. Dados da Obra/Serviço

Proprietário: TRIBUNAL DE JUSTICA DO ESTADO DE RORAIMA

AV. CB PM JOSE TABIRA DE ALENCAR MACEDO, S/N

Complemento:

Cidade: BOA VISTA

Telefone:

Coordenadas Geográficas: Latitude: Longitude:

Data de Início: 20/02/2014

Finalidade: SEM DEFINIÇÃO

Bairro: CARANA

UF: RR

CPF/CNPJ: 34.812.669/0001-08

Nº:

CEP: 69313595

Email:

Previsão de término: 20/02/2014

4. Atividade Técnica

5. Observações

OITAVO TERMO ADITIVO AO CONTRATO N 007/2011 - ADITIVO QUALITATIVO: CL?USULA PRIMEIRA: POR ESTE INSTRUMENTO, FICA ACRESCIDO O MONTANTE DE R\$ 368.181,64 AO CONTRATO N 007/2011, REFERENTE AO ACR?SCIMO DOS SERVIÇOS LISTADOS NA PLANILHA DE FL. 173 DOS AUTOS 11922/2013 E VALOR APURADO AS FLS. 711-725. PAR?GRAFO ?NICO: O ACR?SCIMO ESTABELECIDO REPRESENTA 1,88% DO VALOR INICIAL ATUALIZADO DO CONTRATO. CL?USULA SEGUNDA: O VALOR GLOBAL DO CONTRATO PASSA A SER DE R\$ 22.492.791,22. TERCEIRA CL?USULA: FICAM MANTIDAS AS DEMAIS CL?USULAS DO INSTRUMENTO ORIGINAL E SEUS ADITIVOS. DATA DA ASSINATURA: 20 DE DEZEMBRO DE 2013.

6. Declarações

7. Entidade de Classe

ASSOCIACAO RORAIMENSE DE ENG. E ARQ.

Certidão nº 492562/2016
17/11/2016, 14:25

Chave de Impressão: W6CDZA67ZbYw2ba7WZ74

O documento neste ato registrado foi emitido em 17/11/2016 e contém 52 folhas



Handwritten signatures and initials, including 'af', 'ped', and 'e'.



Anotação de Responsabilidade Técnica - ART
Lei nº 6.496, de 7 de dezembro de 1977

CREA-RR

ART ART
Nº 00025058755105011226

Conselho Regional de Engenharia e Agronomia de Roraima

NORMAL
INDIVIDUAL

1. Responsável Técnico
JOSE CARLOS DE ALMEIDA
 Título profissional: ENGENHEIRO CIVIL RNP: 250587551-0
 Empresa contratada: J C DE ALMEIDA ENGENHARIA Registro: 000000058-0

2. Contratante
 Contratante: TRIBUNAL DE JUSTICA DO ESTADO DE RORAIMA CPF/CNPJ: 34.812.669/0001-08
 PRACA DO CENTRO CIVICO Nº:
 Complemento: Bairro: CENTRO
 Cidade: BOA VISTA UF: RR CEP: 69301380
 País: Brasil
 Telefone: 31984173 Email:
 Contrato: Não especificado Celebrado em:
 Valor: R\$ 0,00 Tipo de contratante: PESSOA JURÍDICA
 Ação Institucional: Outros
 Observação: REFERENTE AO S?TIMO TERMO ADITIVO AO CONTRATO N? 007/2011: CL?USULA PRIMEIRA: FICA AMPLIADO PARA A CONCLUS?O E ENTREGA DO OBJETO CONTRATADO EM 12 (DOZE) MESES, A CONTAR DE 01.11.2013 (DATA DA RETOMADA DA OBRA). CL?USULA SEGUNDA: FICA AMPLIADA A VIG?NCIA DO PRESENTE CONTRATO EM 15 (QUINZE) MESES, OU SEJA, AT? 22.02.2015. CL?USULA TERCEIRA: FICAM MANTIDAS AS DEMAIS CL?USULAS DO INSTRUMENTO ORIGINAL. DATA DA ASSINATURA: 22 DE NOVEMBRO DE 2013.

Situação: BAIXA DE ART
 Atendido: SIM Data da Situação:
 Motivo: CONCLUSÃO DA OBRA/SERVIÇO
 Descrição: Baixa de ART em bloco (serviços)

3. Dados da Obra/Serviço
 Proprietário: TRIBUNAL DE JUSTICA DO ESTADO DE RORAIMA CPF/CNPJ: 34.812.669/0001-08
 AV. CB PM JOSE TABIRA DE ALENCAR MACEDO, S/N Nº:
 Complemento: Bairro: CARANA
 Cidade: BOA VISTA UF: RR CEP: 69313595
 Telefone: Email:
 Coordenadas Geográficas: Latitude: Longitude:
 Data de Início: 20/02/2014 Previsão de término: 20/02/2014
 Finalidade: SEM DEFINIÇÃO

4. Atividade Técnica

5. Observações
 REFERENTE AO S?TIMO TERMO ADITIVO AO CONTRATO N 007/2011: CL?USULA PRIMEIRA: FICA AMPLIADO PARA A CONCLUS?O E ENTREGA DO OBJETO CONTRATADO EM 12 (DOZE) MESES, A CONTAR DE 01.11.2013 (DATA DA RETOMADA DA OBRA). CL?USULA SEGUNDA: FICA AMPLIADA A VIG?NCIA DO PRESENTE CONTRATO EM 15 (QUINZE) MESES, OU SEJA, AT? 22.02.2015. CL?USULA TERCEIRA: FICAM MANTIDAS AS DEMAIS CL?USULAS DO INSTRUMENTO ORIGINAL. DATA DA ASSINATURA: 22 DE NOVEMBRO DE 2013.

6. Declarações

7. Entidade de Classe
 ASSOCIACAO RORAIMENSE DE ENG. E ARQ.

8. Assinaturas
 Declaro serem verdadeiras as informações acima _____ JOSE CARLOS DE ALMEIDA - CPF: 340.180.346-87

 Local de data de _____
 _____ TRIBUNAL DE JUSTICA DO ESTADO DE RORAIMA - CNPJ:
 34.812.669/0001-08

9. Informações
 * A ART é válida somente quando quitada, mediante apresentação do comprovante do pagamento ou conferência no site do Crea.

10. Valor

Certidão nº 492562/2016
17/11/2016, 14:25

Chave de Impressão: W6CDZA67ZbYw2ba7WZ74

O documento neste ato registrado foi emitido em 17/11/2016 e contém 52 folhas

A autenticidade desta ART pode ser verificada em: <http://sitac.crearr.org.br/publico/>, com a chave: z4aZA0
 Impresso em: 17/11/2016 às 15:25:52 por: adapt, ip: 179.222.4.26



Handwritten signatures and initials, including 'DF', 'V', and 'h'.

080



Anotação de Responsabilidade Técnica - ART
Lei nº 6.496, de 7 de dezembro de 1977

CREA-RR

ART ART
Nº 00025058755105011426

Conselho Regional de Engenharia e Agronomia de Roraima

NORMAL
INDIVIDUAL

1. Responsável Técnico

JOSE CARLOS DE ALMEIDA
 Título profissional: **ENGENHEIRO CIVIL** RNP: **250587551-0**
 Empresa contratada: **J C DE ALMEIDA ENGENHARIA** Registro: **000000058-0**

2. Contratante

Contratante: **TRIBUNAL DE JUSTICA DO ESTADO DE RORAIMA** CPF/CNPJ: **34.812.669/0001-08**
PRACA DO CENTRO CIVICO Nº:
 Complemento: Bairro: **CENTRO**
 Cidade: **BOA VISTA** UF: **RR** CEP: **69301380**
 País: **Brasil**
 Telefone: **31984173** Email:
 Contrato: **Não especificado** Celebrado em:
 Valor: **R\$ 1.228.327,49** Tipo de contratante: **PESSOA JURÍDICA**
 Ação Institucional: **Outros**

Observação: **NONO TERMO ADITIVO AO CONTRATO Nº 007/2011: CL?USULA PRIMEIRA: FICA ACRESCIDO O MONTANTE DE R\$ 1.228.327,49 AO CONTRATO Nº 007/2011, REFERENTE AO ACR?SCIMO DOS SERVIÇOS LISTADOS NA PLANILHA DE FL. 4290 DOS AUTOS 2122/2011 E VALOR APURADO ?S FLS. 4287-4289V. PAR?GRAFO PRIMEIRO: O ACR?SCIMO ESTABELECIDO REPRESENTA 6,26% DO VALOR INICIAL ATUALIZADO DO CONTRATO. PAR?GRAFO SEGUNDO: OS SERVIÇOS OBJETO DO PRESENTE ADITIVO CONTEMPLAM AS SOLICITA??ES FEITAS PELA CONTRATADA POR MEIO DA CORRESP.TJ 035.05/12, DE 09/05/12 E CORRESP.TJ 071.01/14, DE 15/01/14. CL?USULA SEGUNDA: O VALOR GLOBAL DO CONTRATO PASSA A SER DE R\$ 23.721.118,71. CL?USULA TERCEIRA: FICAM MANTIDAS AS DEMAIS CL?USULAS DO INSTRUMENTO ORIGINAL E SEUS ADITIVOS. DATA DA ASSINATURA: 19 DE MAR?O DE 2014.**

Situação: **BAIXA DE ART**
 Atendido: **SIM** Data da Situação:
 Motivo: **CONCLUSÃO DA OBRA/SERVIÇO**
 Descrição: **Baixa de ART em bloco (serviços)**

3. Dados da Obra/Serviço

Proprietário: **TRIBUNAL DE JUSTICA DO ESTADO DE RORAIMA** CPF/CNPJ: **34.812.669/0001-08**
AV. CB PM JOSE TABIRA DE ALENCAR MACEDO, S/N Nº:
 Complemento: Bairro: **CARANA**
 Cidade: **BOA VISTA** UF: **RR** CEP: **69313595**
 Telefone: Email:
 Coordenadas Geográficas: Latitude: Longitude:
 Data de Início: **31/03/2014** Previsão de término: **31/03/2014**
 Finalidade: **SEM DEFINIÇÃO**

4. Atividade Técnica

5. Observações

NONO TERMO ADITIVO AO CONTRATO N 007/2011: CL?USULA PRIMEIRA: FICA ACRESCIDO O MONTANTE DE R\$ 1.228.327,49 AO CONTRATO N 007/2011, REFERENTE AO ACR?SCIMO DOS SERVIÇOS LISTADOS NA PLANILHA DE FL. 4290 DOS AUTOS 2122/2011 E VALOR APURADO ?S FLS. 4287-4289V. PAR?GRAFO PRIMEIRO: O ACR?SCIMO ESTABELECIDO REPRESENTA 6,26% DO VALOR INICIAL ATUALIZADO DO CONTRATO. PAR?GRAFO SEGUNDO: OS SERVIÇOS OBJETO DO PRESENTE ADITIVO CONTEMPLAM AS SOLICITA??ES FEITAS PELA CONTRATADA POR MEIO DA CORRESP.TJ 035.05/12, DE 09/05/12 E CORRESP.TJ 071.01/14, DE 15/01/14. CL?USULA SEGUNDA: O VALOR GLOBAL DO CONTRATO PASSA A SER DE R\$ 23.721.118,71. CL?USULA TERCEIRA: FICAM MANTIDAS AS DEMAIS CL?USULAS DO INSTRUMENTO ORIGINAL E SEUS ADITIVOS. DATA DA ASSINATURA: 19 DE MAR?O DE 2014.

6. Declarações

7. Entidade de Classe

ASSOCIACAO RORAIMENSE DE ENG. E ARQ.

Certidão nº 492562/2016
 17/11/2016, 14:25

Chave de Impressão: W6CDZA67ZbYVW2ba7WZ74
 O documento neste ato registrado foi emitido em 17/11/2016 e contém 52 folhas

A autenticidade desta ART pode ser verificada em: <http://sitac.crearr.org.br/publico/>, com a chave: ZaCb4y
 Impresso em: 17/11/2016 às 15:25:54 por: adapt, ip: 179.222.4.26



Handwritten initials and marks at the bottom right of the page.



Anotação de Responsabilidade Técnica - ART
Lei nº 6.496, de 7 de dezembro de 1977

CREA-RR

ART ART
Nº 00025058755105011426

Conselho Regional de Engenharia e Agronomia de Roraima

NORMAL
INDIVIDUAL

8. Assinaturas _____
 Declaro serem verdadeiras as informações acima _____
 _____ de _____ de _____
 Local _____ data _____

 JOSE CARLOS DE ALMEIDA - CPF: 340.180.346-87

 TRIBUNAL DE JUSTICA DO ESTADO DE RORAIMA - CNPJ:
 34.812.669/0001-08

9. Informações _____
 * A ART é válida somente quando quitada, mediante apresentação do comprovante do pagamento ou conferência no site do Crea.

10. Valor _____
 Valor da ART: R\$ 167,68 Pago em: 01/04/2014 Nosso Número: 8207084229

Certidão nº 492562/2016
17/11/2016, 14:25

Chave de Impressão: W6CDZA67ZbYYW2ba7WZ74

O documento neste ato registrado foi emitido em 17/11/2016 e contém 52 folhas

A autenticidade desta ART pode ser verificada em: <http://sitac.crearr.org.br/publico/>, com a chave: ZaCb4y
Impresso em: 17/11/2016 às 15:25:54 por: adapt, ip: 179.222.4.26



Handwritten signatures and initials at the bottom right of the page.



Anotação de Responsabilidade Técnica - ART
 Lei nº 6.496, de 7 de dezembro de 1977

CREA-RR

ART OBRA / SERVIÇO
Nº 0001000029508

Conselho Regional de Engenharia e Agronomia de Roraima

COMPLEMENTAR à
 22100000054440000326
 INDIVIDUAL

1. Responsável Técnico
 JOSE CARLOS DE ALMEIDA
 Título profissional: ENGENHEIRO CIVIL RNP: 250587551-0
 Empresa contratada: J C DE ALMEIDA ENGENHARIA Registro: 000000058-0

2. Contratante
 Contratante: TRIBUNAL DE JUSTICA DO ESTADO DE RORAIMA CPF/CNPJ: 34.812.669/0001-08
 PRACA DO CENTRO CIVICO Nº:
 Complemento: Bairro: CENTRO
 Cidade: BOA VISTA UF: RR CEP: 69301380
 País: Brasil
 Telefone: 31984173 Email:
 Contrato: Não especificado Celebrado em: 02/10/2014
 Valor: R\$ 2.308.675,00 Tipo de contratante: PESSOA JURÍDICA
 Ação Institucional: Órgão Público
 Situação: BAIXA DE ART Data da Situação:
 Atendido: SIM
 Motivo: CONCLUSÃO DA OBRA/SERVIÇO
 Descrição: Baixa de ART em bloco (serviços)

3. Dados da Obra/Serviço
 Proprietário: TRIBUNAL DE JUSTICA DO ESTADO DE RORAIMA CPF/CNPJ: 34.812.669/0001-08
 AV. CABO PM JOSE TABIRA DE ALENCAR MACEDO Nº:
 Complemento: Bairro: CARANA
 Cidade: BOA VISTA UF: RR CEP: 69313595
 Telefone: Email:
 Coordenadas Geográficas: Latitude: 0 Longitude: 0
 Data de início: 06/04/2011 Previsão de término: 09/02/2015
 Finalidade: SEM DEFINIÇÃO

4. Atividade Técnica

1 - DIRETA	Quantidade	Unidade
15 - EXECUÇÃO > RESOLUÇÃO 1025 -> OBRAS E SERVIÇOS - CONSTRUÇÃO CIVIL -> EDIFICAÇÕES -> EDIFICAÇÃO DE ALVENARIA -> #1027 - OUTRAS CONSTRUÇÕES E INSTALAÇÕES RURAIS	9,178,20	m²

5. Observações
 DÉCIMO PRIMEIRO TERMO ADITIVO AO CONTRATO Nº 007/2011: Cláusula primeira: fica pactuado o adiantamento de pagamento no valor de R\$ 2.308.675,00, distribuídos em 03 parcelas iguais de R\$ 769.558,33. Parágrafo único: a antecipação dos pagamentos acima mencionados, referem-se aos materiais e fornecedores descritos na planilha de fl. 4907 do Procedimento Administrativo nº 2122/2011. Cláusula segunda: Em razão da antecipação de pagamentos, os reflexos no cálculo do BDI diferenciado importarão em economia de, pelo menos R\$ 34.220,82 ao TRJJ, reduzindo-se o valor do contrato para aproximadamente R\$ 25.865.347,52. Cláusula Quinta: Fica ampliado o prazo de conclusão e entrega do objeto para 09/02/2015.

6. Declarações
 Declaro que estou cumprindo as regras de acessibilidade previstas nas normas técnicas da ABNT, na legislação específica e no decreto n. 5296/2004.

7. Entidade de Classe
 SINDICATOS DOS ENGENHEIROS DE RR

8. Assinaturas
 Declaro serem verdadeiras as informações acima
 JOSE CARLOS DE ALMEIDA - CPF: 340.180.346-87
 Local de data de TRIBUNAL DE JUSTICA DO ESTADO DE RORAIMA - CNPJ: 34.812.669/0001-08

9. Informações
 * A ART é válida somente quando quitada, mediante apresentação do comprovante do pagamento ou conferência no site do Crea.
 * Somente é considerada válida a ART quando estiver cadastrada no CREA, quitada, possuir as assinaturas originais do profissional e contratante.

Certidão nº 492562/2016

17/11/2016, 14:25

Chave de Impressão: W6CDZA67ZBYW2ba7WZ74
 O documento neste ato registrado foi emitido em 17/11/2016 e contém 52 folhas



Handwritten signatures and initials at the bottom right of the page.



Anotação de Responsabilidade Técnica - ART
Lei nº 6.496, de 7 de dezembro de 1977

CREA-RR

ART OBRA / SERVIÇO
Nº 0001000029508

Conselho Regional de Engenharia e Agronomia de Roraima

COMPLEMENTAR à
22100000054440000326
INDIVIDUAL

10. Valor
Esta ART é isenta de taxa Registrada em: 05/12/2014

Certidão nº 492562/2016
17/11/2016, 14:25

Chave de Impressão: W6CDZA67ZbYW2ba7WZ74

O documento neste ato registrado foi emitido em 17/11/2016 e contém 52 folhas

A autenticidade desta ART pode ser verificada em: <http://sitac.crearr.org.br/publico/>, com a chave: AzW6xC
Impresso em: 17/11/2016 às 15:25:55 por: adapt, ip: 179.222.4.26



PA

087



Anotação de Responsabilidade Técnica - ART
Lei nº 6.496, de 7 de dezembro de 1977

CREA-RR

ART OBRA / SERVIÇO
Nº RR20160016870

Conselho Regional de Engenharia e Agronomia de Roraima

COMPLEMENTAR à
22100000054440000326
INDIVIDUAL

1. Responsável Técnico

JOSE CARLOS DE ALMEIDA
Título profissional: ENGENHEIRO CIVIL RNP: 250587551-0
Empresa contratada: SBA ENGENHARIA LTDA Registro: 000000058-0

2. Contratante

Contratante: TRIBUNAL DE JUSTICA DO ESTADO DE RORAIMA CPF/CNPJ: 34.812.669/0001-08
PRACA DO CENTRO CIVICO Nº:
Complemento: Bairro: CENTRO
Cidade: BOA VISTA UF: RR CEP: 69301380
País: Brasil
Telefone: 31984173 Email:
Contrato: Não especificado Celebrado em: 26/06/2015
Valor: R\$ 25.865.347,52 Tipo de contratante: PESSOA JURÍDICA
Ação Institucional: Outros
Situação: BAIXA DE ART
Atendido: SIM Data da Situação:
Motivo: CONCLUSÃO DA OBRA/SERVIÇO
Descrição: Baixa de ART em bloco (serviços)

3. Dados da Obra/Serviço

Proprietário: TRIBUNAL DE JUSTICA DO ESTADO DE RORAIMA CPF/CNPJ: 34.812.669/0001-08
AV. CABO PM JOSE TABIRA DE ALENCAR MACEDO Nº:
Complemento: Bairro: CARANA
Cidade: BOA VISTA UF: RR CEP: 69313595
Telefone: Email:
Coordenadas Geográficas: Latitude: 2.838496 Longitude: -60.718863
Data de Início: 27/06/2015 Previsão de término: 30/08/2015
Finalidade: SEM DEFINIÇÃO

4. Atividade Técnica

	Quantidade	Unidade
1 - DIRETA		
15 - EXECUÇÃO > RESOLUÇÃO 1025 -> OBRAS E SERVIÇOS - CONSTRUÇÃO CIVIL -> #0987 - EDIFICAÇÕES	9.178,20	m²

5. Observações

REFERENTE AO DÉCIMO TERCEIRO TERMO ADITIVO DA EXECUÇÃO DE OBRAS E SERVIÇOS DE ENGENHARIA PARA CONSTRUÇÃO DO FÓRUM CRIMINAL DA COMARCA DE BOA VISTA/RR. FICA AMPLIADO O PRAZO PARA CONCLUSÃO E ENTREGA DO OBJETO PARA 30/08/2015. FICA AMPLIADA A VIGENCIA DO CONTRATO ATÉ O DIA 29/02/2016.

6. Declarações

Declaro que estou cumprindo as regras de acessibilidade previstas nas normas técnicas da ABNT, na legislação específica e no decreto n. 5296/2004.

7. Entidade de Classe

SINDICATOS DOS ENGENHEIROS DE RR

8. Assinaturas

Declaro serem verdadeiras as informações acima JOSE CARLOS DE ALMEIDA - CPF: 340.180.346-87

Local

data

TRIBUNAL DE JUSTICA DO ESTADO DE RORAIMA - CNPJ:
34.812.669/0001-08

9. Informações

- * A ART é válida somente quando quitada, mediante apresentação do comprovante do pagamento ou conferência no site do Crea.
- * Somente é considerada válida a ART quando estiver cadastrada no CREA, quitada, possuir as assinaturas originais do profissional e contratante.

10. Valor

Esta ART é isenta de taxa Registrada em: 07/04/2016

A autenticidade desta ART pode ser verificada em: <http://sitac.crearr.org.br/publico/>, com a chave: W5Ab8a
Impresso em: 17/11/2016 às 15:25:56 por: adapt, ip: 179.222.4.26

Certidão nº 492562/2016
17/11/2016, 14:25

Chave de Impressão: W6CDZA67ZbYW2ba7WZ74
O documento neste ato registrado foi emitido em 17/11/2016 e contém 52 folhas



Handwritten signatures and initials, including a large 'X' and '2'.



Anotação de Responsabilidade Técnica - ART
Lei nº 6.496, de 7 de dezembro de 1977

CREA-RR

ART OBRA / SERVIÇO
Nº RR20160016871

Conselho Regional de Engenharia e Agronomia de Roraima

COMPLEMENTAR à
22100000054440000326
INDIVIDUAL

1. Responsável Técnico

JOSE CARLOS DE ALMEIDA
Título profissional: **ENGENHEIRO CIVIL** RNP: 250587551-0
Empresa contratada: **SBA ENGENHARIA LTDA** Registro: 000000058-0

2. Contratante

Contratante: **TRIBUNAL DE JUSTICA DO ESTADO DE RORAIMA** CPF/CNPJ: 34.812.669/0001-08
PRACA DO CENTRO CIVICO Nº:
Complemento: Bairro: **CENTRO**
Cidade: **BOA VISTA** UF: **RR** CEP: **69301380**
País: **Brasil**
Telefone: 31984173 Email:
Contrato: **Não especificado** Celebrado em: **31/08/2015**
Valor: **R\$ 25.865.347,52** Tipo de contratante: **PESSOA JURÍDICA**
Ação Institucional: **Outros**
Situação: **BAIXA DE ART** Data da Situação:
Atendido: **SIM**
Motivo: **CONCLUSÃO DA OBRA/SERVIÇO**
Descrição: **Baixa de ART em bloco (serviços)**

3. Dados da Obra/Serviço

Proprietário: **TRIBUNAL DE JUSTICA DO ESTADO DE RORAIMA** CPF/CNPJ: 34.812.669/0001-08
AV. CABO PM JOSE TABIRA DE ALENCAR MACEDO Nº:
Complemento: Bairro: **CARANA**
Cidade: **BOA VISTA** UF: **RR** CEP: **69313595**
Telefone: Email:
Coordenadas Geográficas: **Latitude: 2.838496 Longitude: -60.718863**
Data de Início: **01/09/2015** Previsão de término: **29/09/2015**
Finalidade: **SEM DEFINIÇÃO**

4. Atividade Técnica

1 - DIRETA	Quantidade	Unidade
15 - EXECUÇÃO > RESOLUÇÃO 1025 -> OBRAS E SERVIÇOS - CONSTRUÇÃO CIVIL -> #0987 - EDIFICAÇÕES	25.865.347,52	m²

5. Observações

REFERENTE AO DÉCIMO QUARTO ADITIVO PARA EXECUÇÃO DE OBRAS E SERVIÇOS DE ENGENHARIA PARA CONSTRUÇÃO DO FÓRUM CRIMINAL DA COMARCA DE BOA VISTA/RR. FICA AMPLIADO O PRAZO DE CONCLUSÃO E ENTREGA DO OBJETO PARA 29/09/2015. FICA AMPLIADA A VIGENCIA DO PRESENTE CONTRATO ATÉ 30/03/2016

6. Declarações

7. Entidade de Classe

SINDICATOS DOS ENGENHEIROS DE RR

8. Assinaturas

Declaro serem verdadeiras as informações acima _____ JOSE CARLOS DE ALMEIDA - CPF: 340.180.346-87
Local _____ de _____ de _____ TRIBUNAL DE JUSTICA DO ESTADO DE RORAIMA - CNPJ:
34.812.669/0001-08

9. Informações

* A ART é válida somente quando quitada, mediante apresentação do comprovante do pagamento ou conferência no site do Crea.
* Somente é considerada válida a ART quando estiver cadastrada no CREA, quitada, possuir as assinaturas originais do profissional e contratante.

10. Valor

Esta ART é isenta de taxa Registrada em: **07/04/2016**

A autenticidade desta ART pode ser verificada em: <http://sitac.crea.org.br/publico/>, com a chave: 36aZ1a
Impresso em: 17/11/2016 às 15:25:58 por: adapt, ip: 179.222.4.26

Certidão nº 492562/2016
17/11/2016, 14:25

Chave de Impressão: W6CDZA67ZbYw2ba7WZ74
O documento neste ato registrado foi emitido em 17/11/2016 e contém 52 folhas



Handwritten signatures and initials: RK, H, W, and a large blue 'X' mark.



Anotação de Responsabilidade Técnica - ART
Lei nº 6.496, de 7 de dezembro de 1977

CREA-RR

ART OBRA / SERVIÇO
Nº RR20160016873

Conselho Regional de Engenharia e Agronomia de Roraima

COMPLEMENTAR à
22100000054440000326
INDIVIDUAL

1. Responsável Técnico
 JOSE CARLOS DE ALMEIDA
 Título profissional: ENGENHEIRO CIVIL RNP: 250587551-0
 Empresa contratada: SBA ENGENHARIA LTDA Registro: 000000058-0

2. Contratante
 Contratante: TRIBUNAL DE JUSTICA DO ESTADO DE RORAIMA CPF/CNPJ: 34.812.669/0001-08
 PRACA DO CENTRO CIVICO Nº:
 Complemento: Bairro: CENTRO
 Cidade: BOA VISTA UF: RR CEP: 69301380
 País: Brasil
 Telefone: 31984173 Email:
 Contrato: Não especificado Celebrado em: 30/03/2016
 Valor: R\$ 26.668.104,21 Tipo de contratante: PESSOA JURÍDICA
 Ação Institucional: Outros
 Situação: BAIXA DE ART
 Atendido: SIM Data da Situação:
 Motivo: CONCLUSÃO DA OBRA/SERVIÇO
 Descrição: Baixa de ART em bloco (serviços)

3. Dados da Obra/Serviço
 Proprietário: TRIBUNAL DE JUSTICA DO ESTADO DE RORAIMA CPF/CNPJ: 34.812.669/0001-08
 AV. CABO PM JOSE TABIRA DE ALENCAR MACEDO Nº:
 Complemento: Bairro: CARANA
 Cidade: BOA VISTA UF: RR CEP: 69313595
 Telefone: Email:
 Coordenadas Geográficas: Latitude: 2.838496 Longitude: -60.718863
 Data de Início: 30/03/2016 Previsão de término: 15/04/2016
 Finalidade: SEM DEFINIÇÃO

4. Atividade Técnica

	Quantidade	Unidade
1 - DIRETA		
15 - EXECUÇÃO > RESOLUÇÃO 1025 -> OBRAS E SERVIÇOS - CONSTRUÇÃO CIVIL -> #0987 - EDIFICAÇÕES	9.178,00	m²

5. Observações
 REFERENTE AO DÉCIMO QUINTO ADITIVO PARA EXECUÇÃO DE OBRAS E SERVIÇOS DE ENGENHARIA PARA CONSTRUÇÃO DO FÓRUM CRIMINAL DA COMARCA DE BOA VISTA/RR. FICA CONSIGNADA A PREVISÃO DE PAGAMENTO DE 3 MESES DE ADMINISTRAÇÃO LOCAL COMPLEMENTAR E 6 MESES DE VIGILÂNCIA COMPLEMENTAR PREVISTOS NOS 12º, 13º E 14º TERMOS ADITIVOS E AINDA NÃO FATURADOS, NO VALOR DE R\$ 126.291,15. FICA REABERTO O PRAZO PARA CONCLUSÃO E ENTREGA DO OBJETO POR 15 (QUINZE) DIAS CONSECUTIVOS, A CONTA DE 30/03/2016.

6. Declarações

7. Entidade de Classe
 SINDICATOS DOS ENGENHEIROS DE RR

8. Assinaturas
 Declaro serem verdadeiras as informações acima JOSE CARLOS DE ALMEIDA - CPF: 340.180.346-87
 Local de data TRIBUNAL DE JUSTICA DO ESTADO DE RORAIMA - CNPJ: 34.812.669/0001-08

9. Informações
 * A ART é válida somente quando quitada, mediante apresentação do comprovante do pagamento ou conferência no site do Crea.
 * Somente é considerada válida a ART quando estiver cadastrada no CREA, quitada, possuir as assinaturas originais do profissional e contratante.

10. Valor
 Esta ART é isenta de taxa Registrada em: 07/04/2016

Certidão nº 492562/2016
17/11/2016, 14:26

Chave de Impressão: W6CDZA67ZbYW2ba7WZ74
O documento neste ato registrado foi emitido em 17/11/2016 e contém 52 folhas



Handwritten signatures and initials, including 'OK', 'X', and '090'.



Anotação de Responsabilidade Técnica - ART
Lei nº 6.496, de 7 de dezembro de 1977

CREA-RR

ART OBRA / SERVIÇO
Nº RR20160017067

Conselho Regional de Engenharia e Agronomia de Roraima

COMPLEMENTAR à
22100000054440000326
INDIVIDUAL

1. Responsável Técnico

JOSE CARLOS DE ALMEIDA
Título profissional: **ENGENHEIRO CIVIL** RNP: **250587551-0**
Empresa contratada: **SBA ENGENHARIA LTDA** Registro: **000000058-0**

2. Contratante

Contratante: **TRIBUNAL DE JUSTIÇA DO ESTADO DE RORAIMA** CPF/CNPJ: **34.812.669/0001-08**
PRAÇA CENTRO CÍVICO Nº: **S/N**
Complemento: Bairro: **CENTRO**
Cidade: **BOA VISTA** UF: **RR** CEP: **69301380**
País: **Brasil**
Telefone: **(95) 3198-4173** Email:
Contrato: **007/2011** Celebrado em: **06/05/2015**
Valor: **R\$ 25.865.347,52** Tipo de contratante: **PESSOA JURIDICA DE DIREITO PUBLICO**
Ação Institucional: **Outros**

Situação: **BAIXA DE ART** Data da Situação:
Atendido: **SIM**
Motivo: **CONCLUSÃO DA OBRA/SERVIÇO**
Descrição: **Baixa de ART em bloco (serviços)**

3. Dados da Obra/Serviço

Proprietário: **TRIBUNAL DE JUSTIÇA DO ESTADO DE RORAIMA** CPF/CNPJ: **34.812.669/0001-08**
AVENIDA CABO-POLÍCIA MILITAR JOSÉ TABIRA DE ALENCAR MACÉDO Nº: **S/N**
Complemento: Bairro: **CARANÃ**
Cidade: **BOA VISTA** UF: **RR** CEP: **69313595**
Telefone: **(95) 3198-4173** Email:
Coordenadas Geográficas: **Latitude: 2.838496 Longitude: -60.718863**
Data de Início: **08/05/2015** Previsão de término: **15/04/2016**
Finalidade:

4. Atividade Técnica

1 - DIRETA	Quantidade	Unidade
15 - EXECUÇÃO > RESOLUÇÃO 1025 -> OBRAS E SERVIÇOS - CONSTRUÇÃO CIVIL -> #0987 - EDIFICAÇÕES	9.178,20	m²

5. Observações

REFERENTE AO DÉCIMO SEGUNDO TERMO ADITIVO DA EXECUÇÃO DE OBRAS E SERVIÇOS DE ENGENHARIA PARA CONSTRUÇÃO DO FÓRUM CRIMINAL DA COMARCA DE BOA VISTA/RR. FICA AMPLIADO O PRAZO PARA CONCLUSÃO E ENTREGA DO OBJETO PARA 30/06/2015. FICA AMPLIADA A VIGÊNCIA DO CONTRATO ATE O DIA 30/01/2016.

6. Declarações

Declaro que estou cumprindo as regras de acessibilidade previstas nas normas técnicas da ABNT, na legislação específica e no decreto n. 5296/2004.

7. Entidade de Classe

SEM INDICACAO DE ENTIDADE DE CLASSE

8. Assinaturas

Declaro serem verdadeiras as informações acima **JOSE CARLOS DE ALMEIDA - CPF: 340.180.346-87**

Local _____ de _____ data _____ de _____
TRIBUNAL DE JUSTIÇA DO ESTADO DE RORAIMA - CNPJ: 34.812.669/0001-08

9. Informações

* A ART é válida somente quando quitada, mediante apresentação do comprovante do pagamento ou conferência no site do Crea.
* Somente é considerada válida a ART quando estiver cadastrada no CREA, quitada, possuir as assinaturas originais do profissional e contratante.

10. Valor

Esta ART é isenta de taxa Registrada em: **20/04/2016**

A autenticidade desta ART pode ser verificada em: <http://sitac.crearr.org.br/publico/>, com a chave: 4Z52dd
Impresso em: 17/11/2016 às 15:26:01 por: adapt, ip: 179.222.4.26

Certidão nº 492562/2016
17/11/2016, 14:26
Chave de Impressão: W6CDZA67ZbYVW2ba7WZ74
O documento neste ato registrado foi emitido em 17/11/2016 e contém 52 folhas



Handwritten signatures and initials, including a large 'X' and 'M'.



Anotação de Responsabilidade Técnica - ART
Lei nº 6.496, de 7 de dezembro de 1977

CREA-RR

ART OBRA / SERVIÇO
Nº RR20160020356

Conselho Regional de Engenharia e Agronomia de Roraima

COMPLEMENTAR à
22100000054440000326
INDIVIDUAL

1. Responsável Técnico
 JOSE CARLOS DE ALMEIDA
 Título profissional: ENGENHEIRO CIVIL RNP: 250587551-0
 Empresa contratada: SBA ENGENHARIA LTDA Registro: 000000058-0

2. Contratante
 Contratante: TRIBUNAL DE JUSTICA DO ESTADO DE RORAIMA CPF/CNPJ: 34.812.669/0001-08
 PRACA DO CENTRO CIVICO Nº:
 Complemento: Bairro: CENTRO
 Cidade: BOA VISTA UF: RR CEP: 69301380
 País: Brasil
 Telefone: 31984173 Email:
 Contrato: Não especificado Celebrado em: 21/06/2016
 Valor: R\$ 26.668.104,21 Tipo de contratante: PESSOA JURÍDICA
 Ação Institucional: Outros
 Situação: BAIXA DE ART Data da Situação:
 Atendido: SIM
 Motivo: CONCLUSÃO DA OBRA/SERVIÇO
 Descrição: Baixa de ART em bloco (serviços)

3. Dados da Obra/Serviço
 Proprietário: TRIBUNAL DE JUSTICA DO ESTADO DE RORAIMA CPF/CNPJ: 34.812.669/0001-08
 AV. CABO PM JOSE TABIRA DE ALENCAR MACEDO Nº:
 Complemento: Bairro: CARANA
 Cidade: BOA VISTA UF: RR CEP: 69313595
 Telefone: Email:
 Coordenadas Geográficas: Latitude: 2.838496 Longitude: -60.718863
 Data de Início: 29/06/2016 Previsão de término: 29/08/2016
 Finalidade:

4. Atividade Técnica

	Quantidade	Unidade
1 - DIRETA		
15 - EXECUÇÃO > RESOLUÇÃO 1025 -> OBRAS E SERVIÇOS - CONSTRUÇÃO CIVIL -> #0987 - EDIFICAÇÕES	9.178,00	m²

5. Observações
 REFERENTE AO DÉCIMO SEXTO ADITIVO PARA EXECUÇÃO DE OBRAS E SERVIÇOS DE ENGENHARIA PARA CONSTRUÇÃO DO FÓRUM CRIMINAL DA COMARCA DE BOA VISTA/RR. FICA AMPLIADA A VIGÊNCIA DO PRESENTE CONTRATO POR 60 (SESENTA) DIAS, CONTADOS A PARTIR DE 29/06/2016

6. Declarações
 Declaro que estou cumprindo as regras de acessibilidade previstas nas normas técnicas da ABNT, na legislação específica e no decreto n. 5296/2004.

7. Entidade de Classe
 SINDICATOS DOS ENGENHEIROS DE RR

8. Assinaturas
 Declaro serem verdadeiras as informações acima JOSE CARLOS DE ALMEIDA - CPF: 340.180.346-87
 Local de data de TRIBUNAL DE JUSTICA DO ESTADO DE RORAIMA - CNPJ: 34.812.669/0001-08

9. Informações
 * A ART é válida somente quando quitada, mediante apresentação do comprovante do pagamento ou conferência no site do Crea.
 * Somente é considerada válida a ART quando estiver cadastrada no CREA, quitada, possuir as assinaturas originais do profissional e contratante.

10. Valor
 Esta ART é isenta de taxa Registrada em: 12/07/2016

Certidão nº 492562/2016
17/11/2016, 14:26

Chave de Impressão: W6CDZA67ZbYW2ba7WZ74
O documento neste ato registrado foi emitido em 17/11/2016 e contém 52 folhas



Handwritten signatures and initials in blue ink, including a large 'X' and 'M'.

ACTUAL CARGO LTDA

ATESTADO

Atestamos para fins de Concorrência Pública, que a **J. C DE ALMEIDA ENGENHARIA**, estabelecida à Rua Franco de Sá, nº. 270 – Sala 606/607, Bairro São Francisco, executou com eficiência e dentro do prazo contratual, o **Galpão Industrial I**, conforme contrato de 08/03/2006, tendo como responsável técnico o engenheiro **José Carlos de Almeida**, portador da carteira profissional nº. 20112-SC, os serviços que a seguir se descreve:

1. Contratante: **ACTUAL CARGO**
2. Local da Obra: Avenida Torquato Tapajós, s/nº - Santo Antônio.
3. Prazo Total: 150 dias
4. Regime: Preços Unitários
5. Área Construída: 5.000 m²
6. Pé direito de 12 m e mezanino em concreto armado com 740 m².

Características Principais:

1. TERRAPLENAGEM		
1.1 Escavação mecânica com retirada do material - 2ª categoria	5.230,00	m ³
1.2 Aterro compactação e nivelamento	12.600,00	m ³
2 LOCAÇÃO DA OBRA		
2.1 Execução de gabarito	5.000,00	m ²
3 INFRA-ESTRUTURA		
3.1 Estacas escavadas mecanicamente Ø 25 e 30cm com fuste 10m; 200 KN; 300 Kn; 400 KN	1.980,00	m
3.2 Escavação manual de vala em solo, profundidade entre 2 e 4 m	61,40	m ³
3.3 Reaterro manual de vala apiloado	55,35	m ³
3.4 Lastro de concreto magro, incluindo preparo e lançamento e = 5 cm	30,00	m ³
3.5 Forma de chapa compensada para estruturas em geral, resinada, e = 12 mm, 3 reaproveitamentos	600,00	m ²
3.6 Armadura de aço para estruturas em geral, CA-50 até Ø 10 mm, corte, dobra e armação.	3.500,00	kg

CREA-AM
14 JUL 2007
Este documento é parte integrante do Arquivo Técnico expedida nesta data.

9ª TABELA
Escritório
Jessica Kar

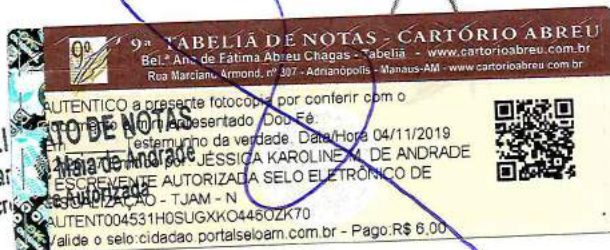

Handwritten initials and marks, including 'DA', 'v', and '094'.

3.7	Armadura de aço para estruturas em geral, CA-50 ate Ø 25 mm, corte, dobra e armação.	6.500,00	kg
3.8	Concreto estrutural dosado em central, FCK 25 MPa	67,59	m ³
3.9	Concreto estrutural dosado em central, FCK 30 MPa	50,00	m ³
4	DRENAGEM		
4.1	Drenagem de águas pluviais Ø 40 mm	350,00	m
4.2	Drenagem de águas pluviais Ø 80 mm	650,00	m
5	SUPERESTRUTURA		
5.1	Forma	2.600,00	m ²
5.2	Cimbramento metálico, incluso montagem e desmontagem.	10.423,35	m ³
5.3	Concreto estrutural dosado em central, fCK 30 Mpa	295,00	m ³
5.4	Aço CA-50 corte, dobra e armação.	29.500,00	kg
6	ESTRUTURA METÁLICA DE COBERTURA E FECHAMENTO		
6.1	Área coberta	4.500,00	m ²
6.2	Estrutura em aço A-36, vão livre 42 ml, platibanda de 2 m com tesouras, terças, alinhadores, contraventamentos, mão francesa, vigas de transferências, esticadores e telhas de alumínio 0,7mm	74.109,00	kg
7	INSTALAÇÕES ELÉTRICAS		
7.1	Painéis elétricos para distribuição de energia de baixa tensão		
7.2	Luminárias para lâmpada, vapor sódio 400W, completa modelo TP-250	25,00	und
7.3	Luminárias VSP 70W-220V rosca E-27 TPD-288	120,00	und
7.4	Sistema SPDA padrão gaiola fadaday		
8	SISTEMA DE PROTEÇÃO CONTRA-INCÊNDIO		
8.1	Tubo galvanizado, classe média		
8.1.1	Ø 2 1/2"	250,00	ml
8.1.2	Ø 3"	85,00	ml
8.1.3	Ø 4"	45,00	ml
8.1.4	Ø 6"	150,00	ml
8.2	Bomba incêndio, vazão 49,0 m3/h, potência 10cv	1,00	und
8.3	Armário metálico para hidrante de mangueira 30m	6,00	und
9	INSTALAÇÕES HIDRO-SANITÁRIAS		
9.1	Rede de água fria		

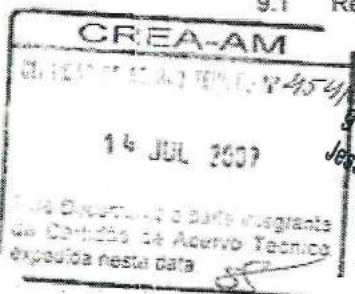

TABELIONATO
Jessica Karoline Maia
Escrevente Autorizada

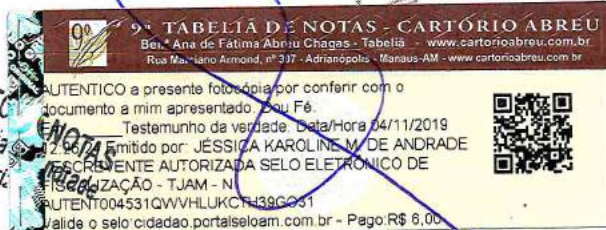

035

9.2	Rede de água quente		
9.3	Rede de água pluvial		
10	PAVIMENTAÇÃO INTERNA		
10.1	Base em solo cimento com piso em concreto armado nível zero e armação dupla em tela telcon com treliças e barras de transferências, concreto 30 Mpa com e = 20 cm. Acabamento em KORODUR.	4.500,00	m ²
11	PAREDES E PAINÉIS		
11.1	Alvenaria de vedação com tijolo cerâmico furado 9x19x19 cm	1.755,00	m ²
11.2	Alvenaria de vedação com bloco de concreto aparente, 9x19x39 cm	500,00	m ²
12	REVESTIMENTOS DE PAREDES		
12.1	Chapisco para parede interna ou externa	4.540,36	m ²
12.2	Emboço / massa única	6.861,35	m ²
13	REVESTIMENTOS DE PISOS INTERNOS		
13.1	Piso cerâmico 30x30cm	698,40	m ²
13.2	Porcelanato	926,18	m ²
13.3	Divisória em granito	30,00	m ²
13.4	Soleira em granito	15,00	ml
13.5	Peitoril em granito	110,00	ml
14	PINTURA		
14.1	Emassamento	5.751,88	m ²
14.2	Pintura acrílica	5.751,88	m ²
14.3	Pintura óleo	120,00	m ²
14.4	Pintura texturizada	80,00	m ²
15	IMPERMEABILIZACAO		
15.1	Impermeabilização de lajes com manta asfáltica 3 mm	200,00	m ²
16	ESQUADRIAS		
16.1	Esquadrias de alumínio galvanizado natural, com vidro liso 4mm	230,00	m ²

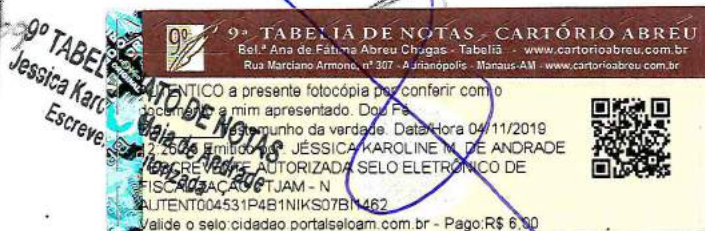
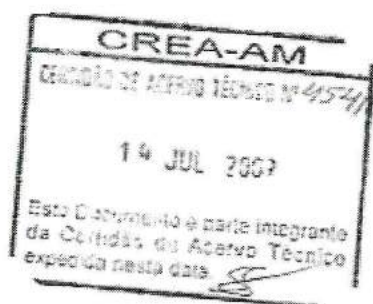

17	FORRO		
17.1	Forro PVC em placas	4.000,00	m ²
18	PAVIMENTAÇÃO DA PISTA ACESSO AOS GALPÕES		
18.1	Abertura de cx até 40 cm, inclui escavação, compactação, transporte e preparo do subleito	6.500,00	m ²
18.2	Sub base estabilizada quimicamente CBR>= 20%	930,00	m ³
18.3	Base estabilizada granulometricamente CBR>= 20%	750,00	m ³
18.4	Imprimação betuminosa impermeabilizante	6.500,00	m ²
18.5	Imprimação betuminoso ligante	6.500,00	m ²
18.6	Revestimento de AAUQ c/ vidro acabadora	530,00	m ³
18.7	Base de concreto FCK=15 Mpa p/ guias, sarjetas ou sarjetões	180,00	m ³
18.8	Fornecimento e assentamento de meio-fio	3.250,00	ml
18.9	Construção de sarjeta ou sarjetões de concreto FCK=15 Mpa	120,00	m ³
19	ETE - ESTAÇÃO DE TRATAMENTO DE ESGOTO		
19.1	Estação de tratamento de esgoto elevada com capacidade de 60 m3/dia e 1500 ml rede de esgoto de Ø 150 mm	1,00	und
20	SERVICOS COMPLEMENTARES		
20.1	Pavimentação em bloco intertrado - Blokret	800,00	m ²
20.2	Gradil metálico	130,00	ml
20.3	Grama em placa	2.350,00	m ²

Manaus, 07 de maio de 2009.

[Handwritten Signature]
 Monte de Arto Pinho
 Engenheiro CIVIL
 CREA: 0540/AM

[Handwritten Signature]
 ACTUAL CARGO LTDA
 Francisco Gabriel Gonçalves Pedrosa
 CPF 031 567 292-72

CREA-AM
 CATEGORIA DE REGISTRO TÉCNICO Nº 454/09
 14 JUL 2009
 Tabela/Protocolo de Verificação Integrada
 do Conselho de Registro Técnico
 Estadual de Manaus

VISTO
 CREA/AM

9º TABELIONATO DE
 JESSICA KAROLINE M. DE ANDRADE
 Escrevente Autorizada

9º TABELIONATO DE NOTAS, CARTÓRIO ABREU
 Bel. Ana de Fátima A. de Chagas - Tabela - www.cartorioabreu.com.br
 Rua Marcondes Rodrigues, nº 301 - Parangiporã - Manaus-AM - www.cartorioabreu.com.br

AUTENTICO a presente fotocópia por conferir com o documento a mim apresentado. Dou Fé.
 Em _____ Testemunho da verdade. Data/hora 04/11/2019
 12:29:18 Emitido por: JESSICA KAROLINE M. DE ANDRADE
 ESCREVENTE AUTORIZADA SELO ELETRÔNICO DE FISCALIZAÇÃO - TJAM - N
 AUTENT0045319WYDO2T060J7BM46
 Valido o selo: cidadao.portalsecom.com.br - Pago: R\$ 6,00



[Handwritten marks and signatures]
 R 037

ACTUAL CARGO LTDA

ATESTADO

Atestamos para fins de Concorrência Pública, que a **J. C DE ALMEIDA ENGENHARIA**, estabelecida à Rua Franco de Sá, nº. 270 – Sala 606/607, Bairro São Francisco, executou com eficiência e dentro do prazo contratual, o **Galpão Industrial II**, conforme contrato de 15/09/2007, tendo como responsável técnico o engenheiro **José Carlos de Almeida**, portador da carteira profissional nº. 20112-SC, os serviços que a seguir se descreve:

1. Contratante: **ACTUAL CARGO**
2. Local da Obra: Avenida Torquato Tapajós, s/nº - Santo Antônio.
3. Prazo Total: 120 dias
4. Valor: R\$ 651.529,26
5. Área Construída: 5.000 m²
6. Pê direito de 12 m e mezanino em concreto armado com 740 m².

Características Principais:

1 TERRAPLENAGEM		
1.1 Escavação mecânica com retirada do material - 2ª categoria	3.500,00	m ³
1.2 Aterro, nivelamento	8.200,00	m ³
2 LOCAÇÃO DA OBRA		
2.1 Execução de gabarito	5.000,00	m ²
3 INFRA-ESTRUTURA		
3.1 Estacas escavadas mecanicamente Ø. 25 e 30cm com fuste 10m; 200 KN; 300 Kn; 400 KN	1.900,00	ml
3.2 Escavação manual de vala em solo, profundidade entre 2 e 4 m	52,50	m ³
3.3 Reaterro manual de vala apiloado	65,30	m ³
3.4 Lastro de concreto magro, incluindo preparo e lançamento e = 5 cm	30,00	m ³
3.5 Forma de chapa compensada para estruturas em geral, resinada, e = 12 mm, 3 reaproveitamentos	550,00	m ²
3.6 Armadura de aço para estruturas em geral, CA-50 até Ø 10 mm, corte, dobra e armação.	3.700,00	kg
3.7 Armadura de aço para estruturas em geral, CA-50 ate Ø 25 mm, corte, dobra e armação.	8.500,00	kg
3.8 Concreto estrutural dosado em central, FCK 25 MPa	67,59	m ³
3.9 Concreto estrutural dosado em central, FCK 30 MPa	50,00	m ³

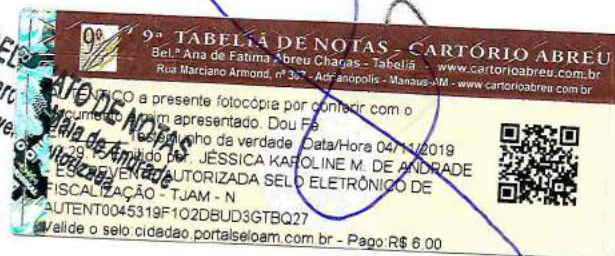
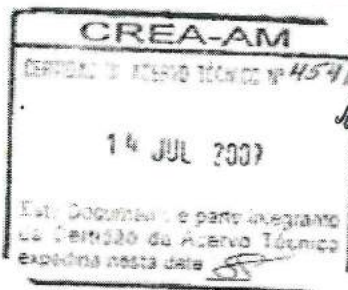

Handwritten signatures and initials, including 'JK' and '938'.

4 DRENAGEM		
4.1	Drenagem de águas pluviais Ø 40 mm	150,00 ml
4.2	Drenagem de águas pluviais Ø 80 mm	250,00 ml
5 SUPERESTRUTURA		
5.1	Forma	2.350,00 m ²
5.2	Cimbramento metálico, incluso montagem e desmontagem.	5.000,00 m ³
5.3	Concreto estrutural dosado em central, fck 30 Mpa	270,00 m ³
5.4	Aço CA-50 corte, dobra e armação.	27.000,00 kg
6 ESTRUTURA METÁLICA DE COBERTURA E FECHAMENTO		
6.1	Área coberta	4.500,00 m ²
6.2	Estrutura em aço A-36, vão livre 42 ml, platibanda de 2 m com tesouras, terças, alinhadores, contraventamento, mão francesa, vigas de transferências, esticadores e telhas de alumínio 0,7mm	74.109,00 kg
7 INSTALAÇÕES ELÉTRICAS		
7.1	Painéis elétricos para distribuição de energia de baixa tensão	
7.2	Luminárias para lâmpada, vapor sódio 400W, completa modelo TP-250	25,00 und
7.3	Luminárias VSP 70W-220V rosca E-27 TPD-288	120,00 und
7.4	Sistema SPDA padrão gaiola fadaday	
8 SISTEMA DE PROTEÇÃO CONTRA-INCÊNDIO		
8.1	Tubo galvanizado, classe média	
8.1.1	Ø 2 1/2"	250,00 ml
8.1.2	Ø 3"	85,00 ml
8.1.3	Ø 4"	45,00 ml
8.1.4	Ø 6"	150,00 ml
8.2	Bomba incêndio, vazão 49,0 m ³ /h, potência 10cv	1,00 und
8.3	Armário metálico para hidrante de mangueira 30m	6,00 und
9 INSTALAÇÕES HIDRO-SANITÁRIAS		
9.1	Rede de água fria	
9.2	Rede de água quente	
9.3	Rede de água pluvial	
10 PAVIMENTAÇÃO INTERNA		
10.1	Base em solo cimento com piso em concreto armado nível zero e armação dupla em tela telco com treliças e barras de transferências, concreto 30 Mpa com e = 20 cm. Acabamento em KORODUR.	4.500,00 m ²
11 PAREDES E PAINÉIS		
11.1	Alvenaria de vedação com tijolo cerâmico furado 9x19x19 cm	1.200,00 m ²
11.2	Alvenaria de vedação com bloco de concreto aparente, 9x19x39 cm	350,00 m ²
12 REVESTIMENTOS DE PAREDES		

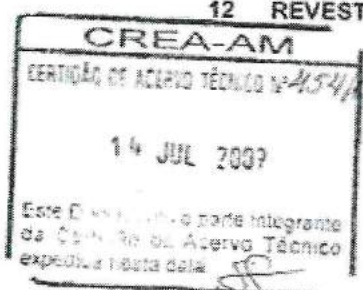

12.1	Chapisco para parede interna ou externa	4.540,36	m ²
12.2	Emboço / massa única	6.861,35	m ²
13 REVESTIMENTOS DE PISOS INTERNOS			
13.1	Piso cerâmico 30x30cm	698,40	m ²
13.2	Porcelanato	926,18	m ²
13.3	Divisória em granito	30,00	m ²
13.4	Soleira em granito	15,00	ml
13.5	Peitoril em granito	110,00	ml
14 PINTURA			
14.1	Emassamento	5.751,88	m ²
14.2	Pintura acrílica	5.751,88	m ²
14.3	Pintura óleo	120,00	m ²
14.4	Pintura texturizada	80,00	m ²
15 IMPERMEABILIZACAO			
15.1	Impermeabilização de lajes com manta asfáltica 3 mm	200,00	m ²
16 ESQUADRIAS			
16.1	Esquadrias de alumínio galvanizado natural, com vidro liso 4mm	230,00	m ²
17 FORRO			
17.1	Forro PVC em placas	4.000,00	m ²
18 SERVICOS COMPLEMENTARES			
18.1	Pavimentação em bloco intertrado - Biokret	800,00	m ²
18.2	Gradil metálico	130,00	ml

Manaus, 07 de maio de 2009.



John de Brito Primo
 Engenheiro Civil
 CREA: 034-D/AM

ACTUAL CARGO LTDA.
pp. Juliana Lima Mendes
 Francis Gabriel Gonçalves Pedrosa
 CPF 031.567.292-72

CREA-AM
 ENTIDADE DE REGISTRO TÉCNICO Nº 4524/09
 14 JUL 2009
 Este documento é parte integrante
 do Cadastro de Atores Técnicos
 expedido nesta data

9º TABELÃO
 Jessica Karoline
 Escrevente Aut.

TABELÃO DE NOTAS - CARTÓRIO ABREU
 Rua Manoel de Fátima Abreu, Chuágas - Tabella - www.cartorioabreu.com.br
 Rua Manoel de Fátima Abreu, nº 107 - Alindópolis - Manaus/AM - www.cartorioabreu.com.br

Este documento apresenta fidedignidade por conter código QR Code e não é necessário o uso de papel timbrado.
 Teste a veracidade da verdade datarotora 04/11/2019
 2.20.08 Emitido por JESSICA KAROLINE M. DE ANDRADE
 ESCREVENTE AUTORIZADA SELO ELETRÔNICO DE
 FISCALIZAÇÃO - TJAM - N
 UTE-INT004531Y7F63HR2VWPG073
 Valide o selo cidadão portalseioam.com.br - Pago R\$ 6,00



CREA-AM

Conselho Regional de Engenharia, Arquitetura e Agronomia do Amazonas

ART - ANOTAÇÃO DE RESPONSABILIDADE TÉCNICA

ART Nº 3706

Vencimento:

Contratado	2) Nome do Profissional Responsável JOSE CARLOS DE ALMEIDA	3) Título do Profissional Responsável ENG. CIVIL	4) N.º REG. NO CREA 3444 - B - SC
	5) Alteração do Cadastro (art. 7.º)	6) Endereço do Profissional Responsável CEP ALAMEDA RIO NEGRO, 4203 - PARQUE DEZ	7) Telefone 3642-4280
	8) Nome da Empresa Contratada SC DE ALMEIDA ENGENHARIA	9) N.º REG. VISTO NO CREA AM 4023	10) Telefone 3663-3813
Contratante	11) Nome do Contratante ACTUAL CARGO LTDA	12) CPF ou CCPC 04.961.604/0001-29	
	13) Endereço para Contratação AV. TORQUATO TAPASÓS, Nº 6.132 - COL. SANTO ANTÔNIO	14) Telefone 3453-3530	

Descrição	15) Resumo do Contrato - Descrição da Obra e/ou Serviço Contratado, Condições, Prazo, Quantificação, Custos, etc. OBRAS E SERVIÇOS DE ENGENHARIA CIVIL PARA CONSTRUÇÃO DE UM GALPÃO INDUSTRIAL E URBANIZAÇÃO DA ÁREA SOMANDO 5.000,00 m², SITUADO A AV. TORQUATO TAPASÓS, S/Nº, COLÔNIA SANTO ANTÔNIO.		
	16) <input type="checkbox"/> Obras	<input type="checkbox"/> Serviço	<input type="checkbox"/> Cargo/Função
		17) Valor da Obra/Serviço PREÇO UNITÁRIO	18) Valor do Honorário

Assinaturas	19) Assinaturas MANAUS/AM, 11/04/06 Local e Data J. C. DE ALMEIDA ENG.º Este Documento anula perante o CREA-AM, para os efeitos legais, o Contrato Social em vigor realizado entre as Partes () e () Eng.º José Carlos de Almeida CREA-20.112-SC	ACTUAL CARGO LTDA Francisco Gabriel G. Pedrosa
	20) Nome do Contratante ACTUAL CARGO LTDA	

Reservado ao Responsável Técnico	21) CPF ou CCPC 04.961.604/0001-29	
	22) Endereço da Obra e/ou Serviço AV. TORQUATO TAPASÓS, S/Nº, COLÔNIA SANTO ANTÔNIO	
	23) CEP 69048-660	
	24) Atividade	25) Atividade
26) Classificação	27) Classificação	
28) Nível	29) Nível	
30) Descrição Complementar da Obra e/ou Serviço	31) Função <input type="checkbox"/> Funcionário <input type="checkbox"/> Empregador <input type="checkbox"/> Empregado <input type="checkbox"/> Autônomo	
32) Descrição da Obra e/ou Serviço	33) Enquadramento de Classe <input type="checkbox"/> Normal <input type="checkbox"/> Especial	
34) Vencimento da ART Nº	35) Autenticação Mecânica	

Quitação	36) Data de Pagamento	37) Valor da Taxa à Pagar
	38) Autenticação Mecânica	

GRÁFICAMB TORRES FONE. 618-3238



9ª TABELA DE NOTAS - CARTÓRIO ABREU
Bel. Ana de Fátima, 200 - eu. 4365 - tel.3 - www.cartorioabreu.com.br
Rua Narciso Art.ºrd, nº 397 - Ad. 1000h - 77-015-AM - www.cartorioabreu.com.br

AUTENTICO a presente fotocópia por ser fiel ao documento a mim apresentado. Dou fé.
Em _____ Testemunho de verdade. Data: 11/04/2019
ESCREVENTE AUTORIZADA SELO ELETRÔNICO DE FISCALIZAÇÃO - TJAM - N
AUTENT004531NKF00Q75CYPH5E06
Válida o selo: cidadaoportaiseloam.com.br - Pago: R\$ 6,00

3ª via - Verde - Contratante
4ª via - Rosa - Cartório de Obra
5ª via - Azul - Prefeitura

Destinação das Vias:
1ª via - Branca - CREA-AM
2ª via - Amarela - Profissional Responsável

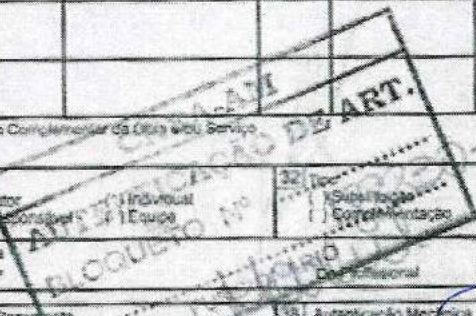

9ª TABELA DE NOTAS
Jéssica Karoline M. de Andrade



101



CREA - AM
Conselho Regional de Engenharia, Arquitetura e Agronomia
do Amazonas.

ART - ANOTAÇÃO DE RESPONSABILIDADE TÉCNICA

ART Nº 15722

Vencimento:

+ MULTA

Contratado	7	Nome do Profissional Responsável	8	Título do Profissional Responsável	9	Nº REG. NO CREA
	10	Atividade de Cadastro	11	Endereço do Profissional Responsável/CEP	12	Telefone
	13	Nome da Empresa Contratada	14	Nº REG. VISTO NO CREA-AM	15	Telefone

Contratante	16	Nome da Contratante	17	CPF ou CGC
	18	Endereço da Contratante	19	Telefone

10 Descrição

10 Resumo do Contrato, Descrição da Obra e/ou Serviço Contratado, Condições, Prazo, Quantidade, Custos, etc.

- OBRAS E SERVIÇOS DE ENGENHARIA CIVIL NECESSÁRIAS PARA CONSTRUÇÃO DE UM GALPÃO INDUSTRIAL E URBANIZAÇÃO DA ÁREA DE 5.000,00 M².

- REGIME DE PREÇO: GLOBAL

- PRAZO: 120 (CENTO E VINTE) DIAS.

15 Obra Serviço Cargo/Função

17 Valor da Obra/Serviço: R\$ 651.520,00

18 Valor do Honorário

12 Assinaturas

MANOEL AM, LOUÍS DATA

J.C. DE ALMEIDA ENGº
Engº José Carlos de Almeida
CREA 5444-DISC

ACTUAL CARGO LTDA
Francisco Gabriel Gonçalves Pereira
CPF 031.567.702-77

20 Nome do Proprietário: ACTUAL CARGO LTDA

21 CPF ou CGC: 04.961.504/0001-29

22 Endereço da Obra e/ou Serviço: AV. TORQUATO TAPAJÓS, S/Nº - COLÔNIA SANTO ANTÔNIO

23 CEP: 69048-660

Atividade	Classificação	CREA	Responsável	Tempo	Atividade	Classificação	Nível	Unidade	Unid.
24	1	ENGENHARIA CIVIL	JOSÉ CARLOS DE ALMEIDA	30					
25		BLOQUEIO		20					
26		FUNÇÃO		20					

27 Descrição Complementar da Obra e/ou Serviço

28 Co-Autor Individual Substituição Normal Complementação

29 Co-Responsável Equipe Funcionário Empregador Empregado Autônomo

30 Vinculada a ART 1ª

31 Di Profissional

32 Data de Pagamento

33 Atenuação Mensais

34 Valor da Taxa a Pagar

9ª TABELA DE NOTAS - CARTÓRIO ABREU

Belém - Paraíso - 2019

Rua Marciano Armond, nº 100 - 1º andar, Vila - Manaus-AM - www.cartorioabreu.com.br

AUTENTICO a presente fotocópia do documento a mim apresentado. Dou Fé e Testemunho da verdade. Data/Hora: 17/07/2019 12:29:24 Emitido por: JÉSSICA KAROLINE M. DE ANDRADE

ESCREVENTE AUTORIZADA SELO ELETRÔNICO DE FISCALIZAÇÃO - TJAM - N

AUTENT004531FX6Y51B0733TYU45

Valide o selo cidadão portaiselo.com.br - Pago: R\$ 8,00



Inscreva-se no CREA-AM em: www.crea-am.com.br

3ª via - Verde - Contratante
4ª via - Rosa - Cartão de Obra
5ª via - Azul - Prefeitura

Destinação das Vias:
1ª via - Branca - CREA-AM
2ª via - Amarelo - Profissional Responsável

DT

02

ATESTADO DE CAPACIDADE TÉCNICA

Atestamos para os devidos fins, que a Empresa - **BPA Construções e Comércio Ltda.**, inscrita no C.N.P.J. sob o nº **01.447.962/0001-56**, estabelecida na cidade de Manaus, Estado do Amazonas, sito à Rua Dr. Gebes Medeiros Filho, 12 Q/5 L/12 Cond. Parque do Lago – Taramã CEP 69.049-630, Manaus/AM, tendo como responsável técnico o Engº Civil **BRUNO SCARANNI FILHO**, CREA Nº 61.179/D-SP, Engº Civil **JORGE ALVES AON**, CREA Nº 4079/D-AM-RR, Engº **PAULO AFONSO GORGULHO CHAVES**, CREA Nº 33580/D-MG, foi prestadora desta Empresa - Construtora **ETAM Ltda.**, dos serviços descritos no **INSTRUMENTO PARTICULAR DE CONTRATO DE PRESTAÇÃO DE SERVIÇOS DE ADMINISTRAÇÃO E EXECUÇÃO DE OBRAS**, assinada em 09/03/2001, que se refere às Obras de Engenharia para Melhoramento e Pavimentação da Rodovia BR-319 – Trecho: Careiro da Várzea (Km-0) ao (Km-68) de conformidade com a Planilha em anexo, tendo demonstrado Capacidade Técnica na Prestação dos Mesmos, nada constando em nossos arquivos técnicos.

CARACTERÍSTICAS DOS SERVIÇOS

- Início dos Serviços: 09/03/2001
- Conclusão dos Serviços: 20/12/2001
- Discriminação dos Serviços:
 - Serviços de Terraplanagem;
 - Drenagem Superficial e Subterrânea;
 - Serviços de Pavimentação;
 - Transporte de Material Betuminoso;
 - Obras Complementares;
 - Sinalização;
 - Proteção Ambiental.

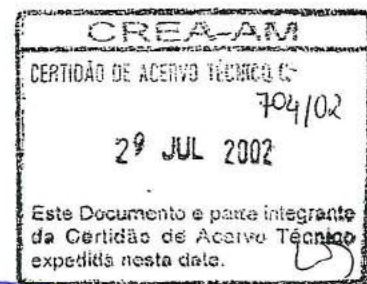
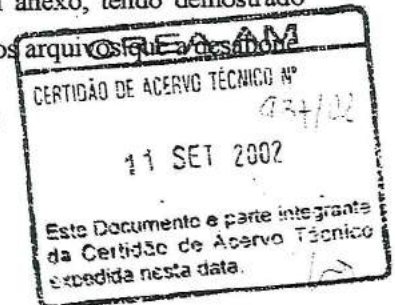

9º TABELIONAT
Jessica Karoline M. de Andrade
Escritório



Rua 24 de Maio, 220, 10º andar, salas 1012

Tel.: (0xx92) 633-4517 / 633-4663 - Fax

C.N.P.J. 22.768.840/0001-31 - Inscrição Estadual 04.187.489-7

E - mail: etam@internext.com.br

5.0	OBRAS COMPLEMENTARES		
5.1	Defensas Metálicas	m	432,00
6.0	SINALIZAÇÃO		
6.1	Sinais de 0,50 x 0,67m (Marco Quilométrico)	und	34,00
6.2	Sinais de Ø = 100m	und	30,00
6.3	Sinais de 2,00 x 1,00m	und	68,00
6.4	Pintura de faixa por processo mecânico	m ²	10.200,00
6.5	Balizador tipo B	und	810,00
6.6	Pórtico	und	1,00
7.0	PROTEÇÃO AMBIENTAL		
7.1	Proteção Vegetal	m ²	180.000,00
7.2	Manutenção e Recuperação das áreas de empréstimos, jazidas de solos, areia, pedreira, caminhos de serviço e canteiro de obras	m ²	170.000,00
7.3	Valetas de proteção a céu aberto	m	3.200,00

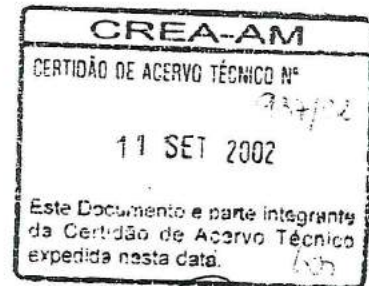

CONSTRUTORA ETAM LTDA

[Signature]
ELADIO MESSIAS CAMELI
Procurador

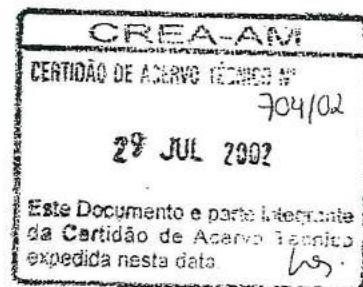



PLANILHA DOS SERVIÇOS EXECUTADOS

OBRA: MELHORAMENTO E PAVIMENTAÇÃO DA BR-319
 LOCAL: BR-319 – TRECHO: Km 34 AO Km 68
 LOTE 2

ITE M	DISCRIMINAÇÃO	UNID.	QUANTIDADE
1.0	SERVIÇOS DE TERRAPLANAGEM		
1.1	Limpeza mecanizada da faixa de construção	m ²	32.191,73
1.2	Roçada Manual	m ²	128.366,03
1.3	Escavação e Carga em 1ª categoria com transporte até 200m	m ³	30.200,00
1.4	Compactação de aterros	m ³	18.700,00
2.0	DRENAGEM SUPERFICIAL E SUBTERRÂNEA		
2.1	Valetas de Proteção de aterro em mat. de 1ª cat. (Tipo VPA 01)	m	4.100,00
2.2	Valetas de Proteção de Aterro de Concreto (Tipo VPA 04)	m	100,00
2.3	Banqueta (meio-fio) de concreto, tipo MFC 05	m	28.000,00
2.4	Entrada para descida d'água	und	350,00
2.5	Descida d'água em aterro tipo DAR 01	m	1.580,00
2.6	Dissipador de Energia tipo DEB-01	und	350,00
2.7	Alvenaria de pedra arrumada	m ³	150,00
3.0	SERVIÇOS DE PAVIMENTAÇÃO		
3.1	Regularização do Sub-leito	m ²	172.046,00
3.2	Reforço sub-leito estabilizado granulometricamente s/ misturar	m ³	44.252,00
3.3	Restabilização de base existente com adição de 40% em peso de areia	m ³	41.011,00
3.4	Reciclagem da base + revestimento	m ³	44.943,00
3.5	Sub-Base estabilizada granulometricamente com mistura de areia (40% do peso)	m ³	36.640,00
3.6	Base estabilizada granulometricamente com mistura de areia (20%) e seixo (20%)	m ³	65.525,00
3.7	Imprimação	m ²	311.100,00
3.8	Pintura de Ligação	m ²	311.100,00
3.9	Concreto Betuminoso Usinado à Quente	ton	26.741,00
3.10	Momento de transporte de material para pavimentação	km	9.538.180,00
4.0	TRANSPORTE DE MATERIAL BETUMINOSO		
4.1	CM-30	ton	343,00
4.2	CAP-20	ton	1.851,32

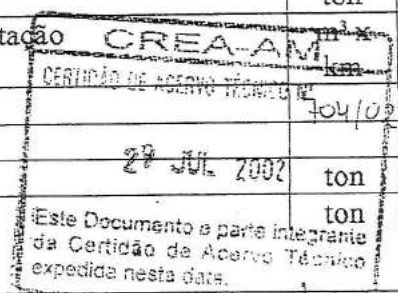

Este Documento é parte integrante da Certificação de Aterro Técnico expedida nesta data.

9ª TABELA DE NOTAS - CARTÓRIO ABREU
 Bel. Ano de 1ª. Imp. de 2019. Tabella - www.cartorioabreu.com.br
 Rua Marciann, nº 30 - Anhangá - Manaus - AM - www.cartorioabreu.com.br

AUTENTICO a presente fotocópia com o documento a mim apresentado. Dou Em Testemunho da verdade. Data: 04/11/2019
 12:25:52 Emitido por: JÉSSICA KAROLINE M. DE ANDRADE
 ESCRIVENTE AUTORIZADA SELO ELETRÔNICO DE AUTENTICAÇÃO - TJAM - N
 AUTENT0045313VS00LKAUJ8SO049
 Valide o selo: cidadeo.portaiseloam.com.br - Pago: R\$ 6,00



4.3	RR-2C	ton	156,00
5.0	OBRAS COMPLEMENTARES		
5.1	Defensas Metálicas	m	144,00
6.0	SINALIZAÇÃO		
6.1	Sinais de 0,50 x 0,67m (Marco Quilométrico)	und	34,00
6.2	Sinais de Ø = 100m	und	30,00
6.3	Sinais de 2,00 x 1,00m	und	68,00
6.4	Pintura de faixa por processo mecânico	m ²	10.200,00
6.5	Balizador tipo B	und	810,00
6.6	Pótico	und	1,00
7.0	PROTEÇÃO AMBIENTAL		
7.1	Proteção Vegetal	m ²	180.000,00
7.2	Manutenção e Recuperação das áreas de empréstimos, jazidas de solos, areais, pedreira, caminhos de serviço e canteiro de obras	m ²	170.000,00
7.3	Valetas de proteção a céu aberto	m	3.200,00

Manaus, 01 de julho de 2002

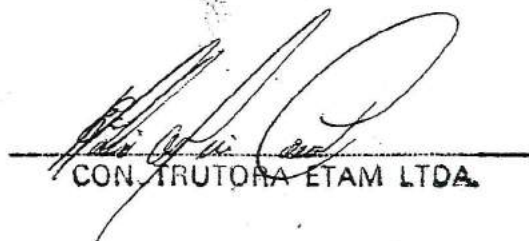
 CONSTRUTORA ETAM LTDA.

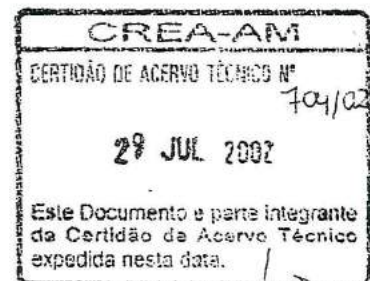
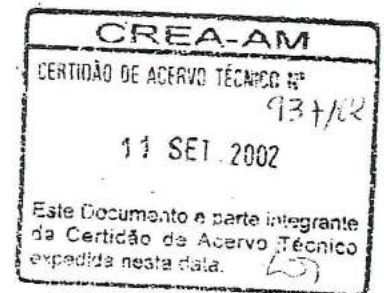

Rua 24 de Maio, 220, 10º andar, salas 1012 à 1015 - Edifício Rio Negro Center - Centro.
 Tel.: (0xx92) 633-4517 / 633-4663 - Fax.: (0xx92) 233-2955 - Cep: 69010-080
 C.N.P.J. 22.768.840/0001-31 - Inscrição Estadual 04.187.489-7
 E - mail: etam@internext.com.br



**INSTRUMENTO PARTICULAR DE OITAVA ALTERAÇÃO DA SOCIEDADE
EMPRESARIAL LIMITADA DENOMINADA SBA ENGENHARIA LTDA**

(N.I.R.E.13200651014)
(CNPJ/MF nº 05.935.456/0001-67)

I Pelo presente instrumento particular

- a) JOSE CARLOS DE ALMEIDA, brasileiro, engenheiro, casado em regime de comunhão parcial de bens, portador da carteira de Identidade nº 250587551-0 CREA/SC e CPF/MF. nº 340.180.346-87, residente e domiciliado na Avenida do Turismo, nº 674, Lote 09, Alameda Alfredo Volpi, Condomínio Itaporanga III, Bairro Ponta Negra, Manaus/AM, CEP 69037-005;
- b) JOSE ANTONIO PELLEGRIN DE ALMEIDA, brasileiro, engenheiro, solteiro, nascido em 19.03.1987, portador da carteira de identidade RG nº 12.849.517 SSP/MG e CPF/MF nº 859.946.772-72, residente e domiciliado na Avenida do Turismo, nº 674, Lote 09, Alameda Alfredo Volpi, Condomínio Itaporanga III, Bairro Ponta Negra, Manaus/AM, CEP 69037-005; e
- c) JOÃO LUIZ PELLEGRIN DE ALMEIDA, brasileiro, empresário, solteiro, nascido em 10.11.1990, portador da carteira de identidade RG nº 18.288.472 SSP/AM e CPF/MF nº 011.467.382-93; residente e domiciliado na Avenida do Turismo, nº 674, Lote 09, Alameda Alfredo Volpi, Condomínio Itaporanga III, Bairro Ponta Negra, Manaus/AM, CEP 69037-005;

na qualidade de únicos quotistas da "**SBA ENGENHARIA LTDA**", sociedade com sede em Manaus, Estado do Amazonas, na Rua Franco de Sá, nº 270, sala 606, Edifício Amazon Trade Center, Bairro de São Francisco, CEP 69079-210, inscrita no CNPJ/MF sob o nº 05.935.456/0001-67, com seus atos constitutivos arquivados na Junta Comercial do Estado do Amazonas – JUCEA sob o nº 13200651014 em sessão de 28.01.2015, tem entre si, certos e ajustados, proceder a uma alteração parcial do contrato social, como segue:

Primeira: Neste ato o sócio JOSE CARLOS DE ALMEIDA, acima qualificado, cede e transfere 6.523.800 (seis milhões, quinhentas e vinte três mil e oitocentas) quotas e direitos inerentes às mesmas que possui no Capital Social da Sociedade, sendo a) 3.261.900 (três milhões, duzentas e sessenta e uma mil e noventa) quotas para o sócio JOSE ANTONIO PELLEGRIN DE ALMEIDA, acima qualificado e b) 3.261.900 (três milhões, duzentas e sessenta e uma mil e noventa) quotas para o sócio JOAO LUIZ PELLEGRIN DE ALMEIDA, acima qualificado. O sócio cedente declara, neste ato, que as quotas ora cedidas e transferidas encontram-se totalmente integralizadas,

A
N
[assinatura]
[assinatura]

[assinatura]
DK
[assinatura]
[assinatura]
[assinatura]



livres e desembaraçadas de quaisquer ônus, dúvidas, dívidas e/ou encargos de qualquer natureza.

Parágrafo único: A forma e condição de pagamento do valor das quotas supra elencadas, encontra-se pactuadas em avença particular firmada entre as partes

Como conseqüência do acima avençado, as quotas representativas do capital social passam a ser distribuídas entre os sócios da seguinte forma:

SOCIOS	QUANTIDADE DE QUOTAS	VALOR EM REAIS (R\$)
JOSE CARLOS DE ALMEIDA	6.550.000	6.550.000,00
JOSE ANTONIO PELLEGRIN DE ALMEIDA	3.275.000	3.275.000,00
JOÃO LUIZ PELLEGRIN DE ALMEIDA	3.275.000	3.275.000,00
TOTAL	13.100.000	13.100.000,00

II Como conseqüência do acima avençado, o contrato social da **SBA ENGENHARIA LTDA** passa a vigorar com a seguinte redação consolidada:

CONTRATO SOCIAL DA SBA ENGENHARIA LTDA

Denominação, sede e filiais

Cláusula primeira – A sociedade gira sob a denominação de **SBA ENGENHARIA LTDA** e tem sede na Rua Franco de Sá, nº 270, sala 606, Edifício Amazon Trade Center, Bairro de São Francisco, Manaus/AM, CEP 69079-210 e as seguintes filiais:

- Filial localizada na cidade de Boa Vista/RR, na Rua Lobo D' Almada, nº 166, bairro São Francisco, CEP 69.305-050, inscrita no CNPJ/MF sob o nº 05.935.456/0002-48 e NIRE nº 14900033896.
- Filial localizada na cidade de Manaus/AM, na Avenida Antoine Lavoisier, nº 213, Loteamento Portinari, Bairro Tarumã, CEP. 69.041-030, inscrita no CNPJ/MF sob o nº 05.935.456/0003-29 e NIRE nº 13900227452.

Parágrafo único – A critério dos sócios e na medida da necessidade, a sociedade poderá abrir outras filiais, escritórios e representações em qualquer localidade do território nacional e/ou do exterior, conforme conveniência e oportunidade para a sociedade, por deliberação tomada em Reunião de Quotistas.

Objeto social e prazo de duração

Cláusula segunda – A sociedade tem por objeto:



Junta Comercial do Estado do Amazonas

Certifico registro sob o nº 990016 em 22/04/2019 da Empresa SBA ENGENHARIA LTDA, Nire 13200651014 e protocolo 190147199 - 13/03/2019. Autenticação: A79736C25F81E6278283D82DF53F19339333DFD3. Alberto Pacheco da Silva Ladeira - Secretário-Geral. Para validar este documento, acesse <http://www.jucea.am.gov.br> e informe nº do protocolo 19/014.719-9 e o código de segurança YthJ Esta cópia foi autenticada digitalmente e assinada em 22/04/2019 por Alberto Pacheco da Silva Ladeira – Secretário-Geral.

ALBERTO PACHECO DA SILVA LADEIRA
SECRETÁRIO GERAL

- a) Construção de Edifícios (CNAE 4120-4/00)
- b) Administração de Obras (CNAE 4399-1/01)
- c) Construção de instalações esportivas e recreativas (4299-5/01)
- d) Serviços especializados para construção não especificados anteriormente (CNAE 4399-1/99)
- e) Tratamentos térmicos, acústicos ou de vibração (CNAE 4329-1/05)
- f) Obras de terraplenagem (CNAE 4313/4-00)
- g) Serviços de preparação do terreno não especificados anteriormente (4319-3/00)
- h) Construção de obras de arte especiais (4212-0/00)
- i) Obras de urbanização - ruas, praças e calçadas (4213-8/00)
- j) Obras de montagem industrial (4292-8/02)
- k) Demolição de edifícios e outras estruturas (4311-8/01)
- l) Preparação de canteiro e limpeza de terreno (4311-8/02)
- m) Serviços de engenharia (7112-0/00)
- n) Construção de estações e redes de distribuição de energia elétrica (4221-9/02)
- o) Construção de estações e redes de telecomunicações (4221-9/04)
- p) Construção de redes de abastecimento de água, coleta de esgoto e construções correlatas, exceto obras de irrigação (4222-7/01)
- q) Obras de irrigação (4222-7/02)
- r) Montagem e instalação de sistemas e equipamentos de iluminação e sinalização em vias públicas, portos e aeroportos (4329-1/04)
- s) Instalação e manutenção elétrica (4321-5/00)
- t) Instalações hidráulicas, sanitárias e de gás (4322-3/01)
- u) Impermeabilização em obras de engenharia civil (4330-4/01)
- v) Serviços de pintura de edifícios em geral (4330-4/04)
- w) Aplicação de revestimentos e resinas em interiores e exteriores (4330-4/05)
- x) Atividades técnicas relacionadas à engenharia e arquitetura não especificadas anteriormente (7119-7/99)
- y) a participação em outras sociedades, comerciais ou civis, como sócia quotista ou acionista. (6463-8/00)

Cláusula terceira – A sociedade iniciou suas atividades em 10.10.2003 e o prazo de duração é por tempo indeterminado.

Capital social

Cláusula Quarta – O capital social é de R\$ 13.100.000,00 (treze milhões e cem mil reais), representado por 13.100.000 (treze milhões e cem mil) quotas com valor nominal de R\$ 1,00 (um real) cada uma, totalmente subscrito e integralizado em moeda corrente legal do país e assim distribuídas entre os quotistas:



Junta Comercial do Estado do Amazonas

Certifico registro sob o nº 990016 em 22/04/2019 da Empresa SBA ENGENHARIA LTDA, Nire 13200651014 e protocolo 190147199 - 13/03/2019. Autenticação: A79736C25F81E6278283D82DF53F19339333DFD3. Alberto Pacheco da Silva Ladeira - Secretário-Geral. Para validar este documento, acesse <http://www.jucea.am.gov.br> e informe nº do protocolo 19/014.719-9 e o código de segurança YthJ Esta cópia foi autenticada digitalmente e assinada em 22/04/2019 por Alberto Pacheco da Silva Ladeira – Secretário-Geral.

SOCIOS	QUANTIDADE DE QUOTAS	VALOR EM REAIS (R\$)
JOSE CARLOS DE ALMEIDA	6.550.000	6.550.000,00
JOSE ANTONIO PELLEGRIN DE ALMEIDA	3.275.000	3.275.000,00
JOÃO LUIZ PELLEGRIN DE ALMEIDA	3.275.000	3.275.000,00
TOTAL	13.100.000	13.100.000,00

Parágrafo primeiro – A responsabilidade de cada sócio é restrita ao valor de suas quotas, mas todos respondem solidariamente pela integralização do capital social.

Parágrafo segundo – A cada quota corresponde um voto nas deliberações dos quotistas.

Reuniões de quotistas

Cláusula quinta – Os quotistas reunir-se-ão quando necessário, mediante convocação por escrito ou pessoalmente, com 10 (dez) dias de antecedência, especificando o dia, a hora e o local da reunião, bem como a ordem do dia, observando-se que apenas sobre ela poderá haver deliberação, a menos que o outro quotista acorde diferentemente. Das reuniões far-se-ão as respectivas atas e as deliberações dependerão da aprovação do quotista representando a maioria do capital social.

Parágrafo primeiro – A convocação será dispensada quando presentes à respectiva reunião os quotistas representando a totalidade do capital social.

Parágrafo segundo – Qualquer quotista poderá ser representado por procurador, sendo então considerado presente à reunião.

Parágrafo terceiro – As reuniões serão presididas pelo quotista que representa a maioria do capital social.

Administração da Sociedade

Cláusula sexta – A administração da sociedade será exercida isoladamente pelo sócio JOSE CARLOS DE ALMEIDA, anteriormente qualificado,

Parágrafo primeiro – Caberá aos administradores e/ou aos procuradores constituídos em nome da sociedade, a prática dos atos necessários ou convenientes à administração da mesma, para tanto dispondo eles, entre outros poderes, dos necessários para:



- (a) zelar pela observância da lei e deste Contrato Social;
- (b) representar a sociedade em juízo e fora dele, ativa ou passivamente, perante terceiros, quaisquer repartições públicas, autoridades federais, estaduais ou municipais, bem como autarquias, sociedades de economia mista e entidades paraestatais; e
- (c) administrar, orientar e dirigir os negócios sociais.

Parágrafo segundo – As procurações outorgadas em nome da sociedade serão assinadas por um dos administradores e, além de mencionarem expressamente os poderes conferidos, deverão, com exceção daquelas para fins judiciais, conter um período de validade não superior a 1 (um) ano.

Parágrafo terceiro – São expressamente vedados, sendo nulos e inoperantes com relação à sociedade, os atos de qualquer dos quotistas, diretores, procuradores, empregados ou funcionários que a envolverem em obrigações relativas a negócios ou operações estranhas ao objeto social, tais como fianças, avais, endossos ou quaisquer outras garantias em favor dos próprios sócios quotistas ou de terceiros.

Parágrafo quarto – O Administrador declara, sob as penas da lei, de que não está impedido de exercer a administração da sociedade, por lei especial ou em virtude de condenação criminal, ou por se encontrar sob os efeitos dela, a pena que vede, ainda que temporariamente, o acesso a cargos públicos; ou por crime falimentar, de prevaricação, peita ou suborno, concussão, peculato, ou contra a economia popular, contra o sistema financeiro nacional, contra normas de defesa da concorrência, contra relações de consumo, fé pública, ou propriedade.

Remuneração dos quotistas

Cláusula sétima – Os quotistas representando a totalidade do capital social poderão deliberar para si, em Reunião de Quotistas, uma retirada mensal, a título de "Pro-Labore", desde que dentro dos limites permitidos pela legislação fiscal vigente, a qual poderá ser levada a débito da conta de "despesas gerais" da sociedade.

Direito de preferência

Cláusula oitava – Os Quotistas têm direito de preferência na subscrição de novas quotas, na proporção de suas respectivas participações no capital social da sociedade. O Quotista que pretender ceder ou transferir qualquer de suas quotas representativas do capital social da sociedade deverá notificar ao outro quotista para que este manifeste sua intenção, ou não, de adquirir parcial ou



Junta Comercial do Estado do Amazonas

Certifico registro sob o nº 990016 em 22/04/2019 da Empresa SBA ENGENHARIA LTDA, Nire 13200651014 e protocolo 190147199 - 13/03/2019. Autenticação: A79736C25F81E6278283D82DF53F19339333DFD3. Alberto Pacheco da Silva Ladeira - Secretário-Geral. Para validar este documento, acesse <http://www.jucea.am.gov.br> e informe nº do protocolo 19/014.719-9 e o código de segurança YthJ Esta cópia foi autenticada digitalmente e assinada em 22/04/2019 por Alberto Pacheco da Silva Ladeira – Secretário-Geral.

ALBERTO PACHECO DA SILVA LADEIRA
SECRETÁRIO-GERAL

pág. 6/8

totalmente as quotas ofertadas, dentro do prazo decadencial de trinta dias consecutivamente contados a partir do recebimento da notificação.

Parágrafo primeiro – Obrigatoriamente, da Notificação de que trata esta Cláusula constarão todas as condições necessárias para que o outro quotista possa manifestar sua intenção, ou não de adquirir as quotas ofertadas.

Parágrafo segundo – O quotista ofertante ficará livre para alienar, a terceiro interessado, somente as quotas ofertadas sobre as quais o outro quotista não tiver manifestado intenção de adquirir.

Parágrafo terceiro – Em qualquer circunstância, toda e qualquer cessão, transferência ou alienação a qualquer título de quotas representativas do capital social da sociedade dependem do consentimento prévio, expresso e específico de todos os quotistas, sem o qual serão consideradas nulas, inoperantes e de nenhum efeito.

Exercício social, demonstrações financeiras e lucros

Cláusula nona – O exercício social terá início em 1º de janeiro e terminará em 31 de dezembro de cada ano. Ao fim de cada exercício e correspondente ao mesmo, será levantado um balanço patrimonial e preparada a conta de lucros e perdas.

Parágrafo único – Os lucros líquidos anualmente obtidos terão a aplicação que lhes for determinada pelos quotistas representando a totalidade do capital social, em Reunião de Quotistas, garantida a todos os quotistas sua participação proporcional. Nenhum dos quotistas terá direito a qualquer parcela dos lucros até que seja adotada deliberação expressa sobre a sua aplicação.

Liquidação e dissolução da sociedade

Cláusula décima – A retirada, morte, interdição ou exclusão de qualquer dos quotistas não dissolverá a sociedade, que prosseguirá com o remanescente, a menos que este resolva liquidá-la. Os haveres do quotista retirante, morto, interdito ou excluído serão calculados com base no último balanço geral levantado pela sociedade e pagos a seus herdeiros e/ou sucessores no prazo de até seis meses contados do evento, corrigidos monetariamente.

Cláusula décima primeira – No caso de liquidação ou dissolução da sociedade, os quotistas, em Reunião de Quotistas, nomearão, entre si, um liquidante com poderes para assim proceder, devendo este agir de acordo com a legislação em vigor na época. Nessas hipóteses, os bens da sociedade serão empregados na liquidação de das obrigações e o remanescente, se houver,



Junta Comercial do Estado do Amazonas

Certifico registro sob o nº 990016 em 22/04/2019 da Empresa SBA ENGENHARIA LTDA, Nire 13200651014 e protocolo 190147199 - 13/03/2019. Autenticação: A79736C25F81E6278283D82DF53F19339333DFD3. Alberto Pacheco da Silva Ladeira - Secretário-Geral. Para validar este documento, acesse <http://www.jucea.am.gov.br> e informe nº do protocolo 19/014.719-9 e o código de segurança YthJ Esta cópia foi autenticada digitalmente e assinada em 22/04/2019 por Alberto Pacheco da Silva Ladeira – Secretário-Geral.

ALBERTO PACHECO DA SILVA LADEIRA
SECRETÁRIO-GERAL

pág. 7/8

será rateado entre os quotistas, na proporção do número de quotas que cada um então possuir.

Declarações

Cláusula décima segunda – Declaram os quotistas que, tendo lido atentamente a todos os termos, condições e cláusulas deste instrumento, o mesmo representa integralmente suas respectivas vontades.

Foro

Cláusula décima quarta – Fica eleito o Foro da Comarca de Manaus, Estado do Amazonas, para dirimir toda e qualquer questão oriunda deste instrumento, com a expressa renúncia de qualquer outro, por mais privilegiado que seja.

E, por estarem assim justos e acordados, assinam o presente instrumento, em 1 (uma) via de igual forma e teor..

Manaus/AM, 01 de Março de 2019

9º TN

Jose Carlos de Almeida

JOSE CARLOS DE ALMEIDA

9º TN

Jose Antonio Pellegrin de Almeida

JOSE ANTONIO PELLEGRIN DE ALMEIDA

9º TN

João Luiz P. de Almeida

JOÃO LUIZ PELLEGRIN DE ALMEIDA

9º TABELA DE NOTAS - CARTÓRIO ABREU
Bel. Ana de Fátima Abreu Chagas - Tabela - www.cartorioabreu.com.br
Av. Paraíba, nº 259 - Adlonópolis - Manaus/AM - Fone: (91) 2122-0019 - (91) 2152-2413

Reconheço por SEMELHANÇA a firma de
JOSE CARLOS DE ALMEIDA
Doc. nº 81 - Testamento da verdade Data/Fora 19/03/2019 - 13/03/2019
Emittido por JESSICA KAROLINE M. DE ANDRADE ASSIS - ESCRITURANTE
AUTORIZADA
SELO ELETRÔNICO DE FISCALIZAÇÃO - TJAM - Nº
RECF1R804531ZCHNHSSERBRX36
Válida o selo cidadão portalsei.com.br - Pago: R\$ 6,00

9º TABELA DE NOTAS - CARTÓRIO ABREU
Bel. Ana de Fátima Abreu Chagas - Tabela - www.cartorioabreu.com.br
Av. Paraíba, nº 259 - Adlonópolis - Manaus/AM - Fone: (91) 2122-0019 - (91) 2152-2413

Reconheço por SEMELHANÇA a firma de
JOSE ANTONIO PELLEGRIN DE ALMEIDA
Doc. nº 81 - Testamento da verdade Data/Fora 19/03/2019 - 13/03/2019
Emittido por JESSICA KAROLINE M. DE ANDRADE ASSIS - ESCRITURANTE
AUTORIZADA
SELO ELETRÔNICO DE FISCALIZAÇÃO - TJAM - Nº
RECF1R804531G873F0J26OGM0B36
Válida o selo cidadão portalsei.com.br - Pago: R\$ 6,00

9º TABELA DE NOTAS - CARTÓRIO ABREU
Bel. Ana de Fátima Abreu Chagas - Tabela - www.cartorioabreu.com.br
Av. Paraíba, nº 259 - Adlonópolis - Manaus/AM - Fone: (91) 2122-0019 - (91) 2152-2413

Reconheço por SEMELHANÇA a firma de
JOAO LUIZ PELLEGRIN DE ALMEIDA
Doc. nº 81 - Testamento da verdade Data/Fora 19/03/2019 - 13/03/2019
Emittido por JESSICA KAROLINE M. DE ANDRADE ASSIS - ESCRITURANTE
AUTORIZADA
SELO ELETRÔNICO DE FISCALIZAÇÃO - TJAM - Nº
RECF1R804531ZCHNHSSERBRX36
Válida o selo cidadão portalsei.com.br - Pago: R\$ 6,00

VISTO
SBA/ENG



A CARTEIRA PROFISSIONAL

Por menos que pareça e por mais trabalho que dê ao interessado, a carteira profissional é um documento indispensável à proteção do trabalhador.

Elemento de qualificação civil e de habilitação profissional, a carteira representa também título originário para a colocação, para a inscrição sindical e, ainda, um instrumento prático do contrato Individual de trabalho.

A carteira, pelos lançamentos que recebe, configura a história de uma vida. Quem a examina, logo verá se o portador é um temperamento aquilado ou versátil; se ama a profissão escolhida ou ainda não encontrou a própria vocação; se andou de fábrica em fábrica, como uma abelha, ou permaneceu no mesmo estabelecimento, subindo a escada profissional. Pode ser um padrão de honra. Pode ser uma advertência.

(a) Alexandre Marcondes Filho

MINISTÉRIO DO TRABALHO
REEMPREGO DE EMPREGO E SALÁRIO
SECRETARIA DE EMPREGO E SALÁRIO
CARTÃO DE TRABALHO E PREVIDÊNCIA SOCIAL



Polegar - Direito



Série.....

Número..... 036724

ASSINATURA DO PORTADOR

9ª TABELIA DE NOTAS - CARTÓRIO ABREU
Bel. Ana de Fátima Abreu Chagas - Tabela - www.cartorioabreu.com.br
Rua Marciano, Armond, nº 307 - Adrianópolis - Manaus-AM - www.cartorioabreu.com.br

Autentico a presente fotocopia por conter com o
reconhecimento a mim apresentado. Deu Fé
e testemunho da verdade em data/Hora 04/11/2019
em minha presença: JESSICA KAROLINE M. DE ANDRADE
SECRETARIA AUTORIZADA SELCO ELETRÔNICO DE
REGISTRO - TJAM - N
FISCALIZAÇÃO - TAJAM - N
AUTENT00453198PULT2NG46PIK73
Válida o selo: cidadao.portalseibam.com.br - Pago R\$ 6,00



QUALIFICAÇÃO CIVIL

Nome Jorge Alves Dôm
 Loc. Nasc. Rio de Janeiro
 Est. R. Janeiro Data 11, 11, 64
 Filiação José Maria Alves Dôm e
Tezizinha Alves Dôm
 Est. Civil Solteiro Doc. N.º
 Fls. Liv. Reg. Civil
 Outro doc. cart. Ident. n.º 73659
 Situação Militar: Doc.
 N.º Órgão Est.

Naturalizado Dec. N.º Em

ESTRANGEIROS

Chegada ao Brasil em
 Doc. Ident. N.º Exp. em
 Estado
 Obs.

Data Emissão 5, 02, 82 DRT AM

Delcy Maitê de Santos
Delcy Maitê de Santos
DRT-AM/SETRASS

04043332753

ALTERAÇÕES DE IDENTIDADE
(Com relação nome, est. civil e data nasc.)

Nome
 Doc.
 Nome
 Doc.
 Nome
 Doc.
 Est. Civil
 Doc.
 Est. Civil
 Doc.
 Est. Civil
 Doc.
 Nascimento
 Doc.

- SUA CAP
- SEMPRE
- 1 - GOZA
- 2 - HOUV
- 3 - HOUV
- 4 - SOFR
- 5 - HOUV
- ACID
- LICE
- COMUN
- AS ALT
- A - MU
- B - AL
- C - NA
- D - M
- E - O
- F - O
- G - O
- H - AL

9º TABELIONO - CARTÓRIO ABREU
 Bel. Ana de Fátima Abreu Chagas - Tabela - www.cartorioabreu.com.br
 Rua Marcelino Amond, nº 307 - Adriaópolis - Minas-AM - www.cartorioabreu.com.br

9º TABELIONO
 Jessica Karoline M. de Andrade
 Escrevente Aut.

AUTENTICO a presente fotocópia por conferir com o documento a mim apresentado. Dou Fé.
 Testemunho da verdade. Data/hora 04/17/2019
 Emitido por: JESSICA KAROLINE M. DE ANDRADE
 PRESIDENTE AUTORIZADA SELO ELETRÔNICO DE
 REGISTRO - TJAM - N
 45315P9HR3KL0F92U0S3
 Valido o selo cidadão portalsecom.com.br - Pago R\$ 6,00



Handwritten signatures and initials in blue ink, including 'Pt', 'v', and '117'.

61156568/0251-7

CONTRATO DE TRABALHO

Empregador **CONSTRAN S. A. CONSTRUÇÕES E COMÉRCIO**

Rua **Avenida Max Teixeira Nº 171** Nº **BAIRRO: FLORES - CEP 69093-770**

Município **Manaus** Est. **AM**

Esp. do estabelecimento **ENGENHEIRO IV**

Data admissão **01** de **SETEMBRO** de 19 **98**

Registro nº **F.R.E**

Remuneração especificada **R\$ 4.651,00 (QUATRO MIL SEISCENTOS E CINQUENTA E UM REAIS) P/MÊS.**

CONSTRAN S. A. - Construções e Comércio

Carlos Alberto da Costa Souza
Ass. do empregador ou a rogo c/ test.
ENC. DEPTO. PESSOAL

Data saída **15** de **março** de 19 **99**

Ass. do empregador ou a rogo c/ test.
CONSTRAN S. A. Construções e Comércio
[Assinatura]
DEPTO. PESSOAL

CADASTRO NACIONAL DE PESSOA JURÍDICA
05.935.456/0001-67

Empregador **SBA ENGENHARIA LTDA**
Rua **Franco de Sá, Nº 270 - SL 606**
Ed. Amazon Trade Center

Rua **São Francisco - CEP. 69079-210**

Município **Manaus** Est. **AM**

Esp. do estabelecimento **Engenheiro civil**

Data admissão **06** de **março** de **2015**

Registro nº **Fis/Ficha**

Remuneração especificada **R\$ 4.728,00 (quatro mil setecentos e vinte e oito reais por mês)**

SBA ENGENHARIA LTDA

Ass. do empregador ou a rogo c/ test.

1º
2º

Data saída de de 19

Ass. do empregador ou a rogo c/ test.
1º
2º

SUA CAR
SEMPRE
1 - GOZA
2 - HOU
3 - HOU
4 - SOF
5 - HOU
ACI
LIC
COMU
AS AL
A - M
B - A
C - D
E - O
F - C
G - C
H - A

9ª TABELIA DE NOTAS - CARTÓRIO ABREU
Bel.ª Ana de Fátima Abreu Chagas - tabelia - www.cartorioabreu.com.br
Rua Marciano Amton, nº 907 - Adrianópolis - Manaus-AM - www.cartorioabreu.com.br

9º TABELIONA
Jessica Karoline M...
Escrevente Autorizada

9º TABELIONA
Jessica Karoline M...
Escrevente Autorizada

192515 Emitido por: JÉSSICA KAROLINE M. DE ANDRADE
CREVENTE AUTORIZADA SELO ELETRÔNICO DE
RAÇÃO - TJAM - N
631RGHPBVBIT2C1217
solo.cidadao.portalseloam.com.br - Pago R\$ 6,00



VISTO
SBA/ENG

Handwritten initials and marks: AK, V, e, 110, and checkmarks.

TOMADA DA PREÇOS N°. 001/2019 – TJAM

INDICAÇÃO DE PESSOAL TÉCNICO

SBA ENGENHARIA LTDA, inscrita no CNPJ nº 05.935.456/0001-67, por intermédio de seu representante legal o Sr. José Carlos de Almeida, portador da Carteira de Identidade nº 1348132 e do CPF nº 340.180.346-87, **INDICA** para o quadro técnico, os profissionais listados abaixo, adequados e disponíveis para a realização do objeto da referida licitação.

Nome: José Carlos de Almeida
Cargo: Engenheiro Civil
Tempo de Trabalho na Empresa: desde 01/03/2005

Nome: Jorge Alves Aon
Cargo: Engenheiro Civil
Tempo de Trabalho na Empresa: desde 06/03/2015

Nome: Nixon Edvan Mendes
Cargo: Técnico em Segurança do Trabalho
Tempo de Trabalho na Empresa: desde 17/03/17

Nome: Adasson de Almeida Bacelar
Cargo: Mestre de Obras
Tempo de Trabalho na Empresa: desde 01/08/2012

Manaus/AM, 05 de Novembro de 2019

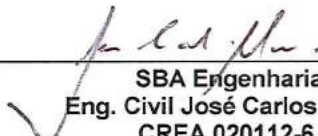
SBA Engenharia Ltda
Eng. Civil José Carlos de Almeida
CREA 020112-6 D/SC
CPF: 340.180.346-87 / RG 1348132



DECLARAÇÃO

TOMADA DE PREÇOS Nº 001/2019

SBA Engenharia Ltda, situada a Rua Franco de Sá, nº 270, Salas 606/607, Ed. Amazon Trade Center, Bairro São Francisco, Manaus/AM, por meio de seu representante legal o Sr. José Carlos de Almeida, portador do RG nº 1348132 e CPF nº 340.180.346-87, DECLARA que conhece todas as condições locais para a execução do serviço e entrega da obra objeto desta licitação.

Manaus/AM, 05 de Novembro de 2019.



SBA Engenharia Ltda
José Carlos de Almeida - Engenheiro Civil
CREA 020112-6 D/SC
CPF: 340.180.346-87



Qualificação Economico- Financeira



12

TERMO DE ABERTURA
BALANÇO PATRIMONIAL
EXERCICIO DE 2018

Contém esta encadernação 13 (treze) folhas, numeradas seguidamente de 001 a 013 que servirá para o registro do Livro BALANÇO PATRIMONIAL Nº 003, cujas operações próprias do estabelecimento comercial vêm apresentadas a seguir.

NOME EMPRESARIAL: SBA ENGENHARIA LTDA
ENDEREÇO EMPRESARIAL: RUA FRANCO DE SÁ, Nº 270 SALA 606
BAIRRO SÃO FRANCISCO CEP 69.079-210
MUNICÍPIO/UF MANAUS/AM
CNPJ: 05.935.456/0001-67
NIRE: 132.0065101.4
DATA DE CONSTITUIÇÃO: 28.01.2015
DATA DE ENCERRAMENTO DO EXERCICIO SOCIAL: 31/12/2018

Manaus/AM, 07 de Maio de 2019.

90 TN

JOSE CARLOS DE ALMEIDA
SOCIO-ADMINISTRADOR
CPF: 340.180.346-87

GILMARA GOMES PEREIRA BARBOSA
CRC/AM 011.851/O-9



RT



Junta Comercial do Estado do Amazonas

Certifico registro sob o nº 992100 em 07/05/2019 da Empresa SBA ENGENHARIA LTDA, Nire 13200651014 e protocolo 190257989 - 07/05/2019. Autenticação: 8385B0494453A6C64FEEC75A183F75A6C42A10. Alberto Pacheco da Silva Ladeira - Secretário-Geral. Para validar este documento, acesse <http://www.jucea.am.gov.br> e informe nº do protocolo 19/025.798-9 e o código de segurança hEtu Esta cópia foi autenticada digitalmente e assinada em 07/05/2019 por Alberto Pacheco da Silva Ladeira - Secretário-Geral.

122

ALBERTO PACHECO DA SILVA LADEIRA
SECRETÁRIO GERAL

SBA ENGENHARIA LTDA
RUA FRANCO DE SA, Nº 270, SALA 606 - SÃO FRANCISCO - MANAUS/AM CEP 69.079-210
CNPJ/MF 05.935.456/0001-67
NIRE: 132.0065101.4

BALANÇO PATRIMONIAL ENCERRADO EM 31 DE DEZEMBRO DE 2018
VALORES EM R\$ (REAIS)

ATIVO	21.749.408,67
CIRCULANTE	11.584.375,93
Disponível	8.486.840,74
Caixa	6.356,78
Bancos Conta Movimento	200.320,35
Bancos Conta Investimento	8.280.163,61
Clientes	64.886,36
Duplicatas a Receber	64.886,36
Outros Créditos	3.032.648,83
Impostos a Compensar	612.256,48
Adiantamentos a Fornecedores	1.673.897,90
Outras Contas a Receber	746.494,45
NÃO CIRCULANTE	10.165.032,74
Realizável a Longo Prazo	4.364.112,21
Créditos c/sócios e Interligadas	4.358.114,26
Depositos Judiciais	5.997,95
Imobilizado	5.800.920,53
Terrenos	65.000,00
Edifícios e Construções	716.097,53
Móveis e Utensílios	352.769,69
Computadores e Periféricos	205.767,05
Maquinas e Equipamentos	3.342.014,51
Veículos	1.818.307,80
(-) Depreciação Acumulada	(699.036,05)



Manaus (AM), 31 de dezembro de 2018

Jose Carlos de Almeida
JOSE CARLOS DE ALMEIDA
SÓCIO-ADMINISTRADOR

Gilmara Gomes Pereira Barbosa
GILMARA GOMES PEREIRA BARBOSA
CRC/AM 011.851/O-9



SBA ENGENHARIA LTDA
RUA FRANCO DE SA, Nº 270, SALA 606 - SÃO FRANCISCO - MANAUS/AM CEP 69.079-210
CNPJ/MF 05.935.456/0001-67
NIRE: 132.0065101.4

BALANÇO PATRIMONIAL ENCERRADO EM 31 DE DEZEMBRO DE 2018
VALORES EM R\$ (REAIS)

PASSIVO		21.749.408,67
CIRCULANTE		2.710.336,74
Fornecedores		853.647,03
Emprestimos		1.360.719,95
Obrigações Tributárias e Fiscais		279.420,73
Obrigações Sociais e Trabalhistas		212.564,64
Outras contas a pagar		3.984,39
NÃO CIRCULANTE		1.026.338,96
Exigível a Longo Prazo		1.026.338,96
Obrigações Tributárias e Fiscais		739.211,99
Emprestimos e Financiamentos		287.126,97
PATRIMÔNIO LÍQUIDO		18.012.732,97
Capital		13.100.000,00
Lucros (Prejuízos) Acumulados		2.635.482,38
Lucros (Prejuízos) do Exercício		2.277.250,59



Manaus (AM), 31 de dezembro de 2018

9º TN

JOSE CARLOS DE ALMEIDA
SÓCIO-ADMINISTRADOR

GILMARA GOMES PEREIRA BARBOSA
CRC/AM-011.851/O-9



SBA ENGENHARIA LTDA
RUA FRANCO DE SA, Nº 270, SALA 606 - SÃO FRANCISCO - MANAUS/AM CEP 69.079-210
CNPJ/MF 05.935.456/0001-67
NIRE: 132.0065101.4
DEMONSTRAÇÃO DO RESULTADO DO EXERCÍCIO
EXERCÍCIO FINDO EM 31 DE DEZEMBRO DE 2018
VALORES EM R\$ (REAIS)

RECEITA BRUTA		37.160.924,34
Venda de Serviços		37.160.924,34
(-) DEDUÇÕES DA RECEITA BRUTA		2.386.362,73
Iss		727.850,13
Cofins		1.148.827,73
Pis		241.546,01
Inss - desoneração		268.138,86
(=) RECEITA LÍQUIDA		34.774.561,61
(-) CUSTO DOS SERVIÇOS PRESTADOS		29.562.547,04
Serviços e mercadorias aplicadas		29.562.547,04
(=) LUCRO BRUTO		5.212.014,57
(-) Despesas Administrativas		2.426.612,72
(-) Despesas Financeiras		292.667,12
(+) Receitas Financeiras		904.415,55
(+) Outras Receitas		656,78
(=) LUCRO (PREJUÍZO) ANTES DA CSL E DO IRPJ		3.397.807,06
(-) Provisão do IRPJ		719.218,49
(-) Provisão da CSLL		401.337,98
(=) LUCRO (PREJUÍZO) DO PERÍODO		2.277.250,59



Manaus (AM), 31 de dezembro de 2018

JOSE CARLOS DE ALMEIDA
 SOCIO-ADMINISTRADOR

GILMARA GOMES PEREIRA BARBOSA
 CRC/AM 011.851/O-9



SBA ENGENHARIA LTDA
RUA FRANCO DE SA, Nº 270, SALA 606 - SÃO FRANCISCO - MANAUS/AM CEP 69.079-210
CNPJ/MF 05.935.456/0001-67

NIRE: 132.0065101.4
INDICES FINANCEIROS
PERÍODO FINDO EM 31 DE DEZEMBRO DE 2018

1. INDICE DE LIQUIDEZ GERAL - ILG

<u>ATIVO CIRCULANTE + REALIZAVEL A LONGO PRAZO</u>	→	15.948.488,14
<u>PASSIVO CIRCULANTE + EXIGIVEL A LONGO PRAZO</u>	→	3.736.675,70
ILG	→	4,27

2. INDICE DE SOLVENCIA GERAL - ISG

<u>ATIVO TOTAL</u>	→	21.749.408,67
<u>PASSIVO CIRCULANTE + EXIGIVEL A LONGO PRAZO</u>	→	3.736.675,70
ISG	→	5,82

3. INDICE DE LIQUIDEZ CORRENTE - ILC

<u>ATIVO CIRCULANTE</u>	→	11.584.375,93
<u>PASSIVO CIRCULANTE</u>	→	2.710.336,74
ILC	→	4,27

4. INDICE DE ENDIVIDAMENTO TOTAL - IET

<u>EXIGIVEL TOTAL</u>	→	3.736.675,70
<u>ATIVO TOTAL</u>	→	21.749.408,67
IET	→	0,17

9ª TABELA DE NOTAS - CARTÓRIO ALBERTO
 Rua: Av. da Palmira Abreu Chagas, nº 1066 - 1º Andar - São Francisco - Manaus/AM - CEP: 69.079-210
 Recolha por: SEMELHANÇA e firma de
JOSE CARLOS DE ALMEIDA
 Doc nº 47140 Permissão de validade: 07/05/2019 08:21
 Emitido por: MARIA PINTHEIRO DA SILVA SANTOS - SECRETARIA
AUTORIZADA
 BELO ELETRÔNICO DE FISCALIZAÇÃO - TIAM - N
 REC718004318011N9251U21P15
 Valide o site: www.portal.am.gov.br - Pago: R\$ 6,00

Manaus (AM), 31 de dezembro de 2018

Jose Carlos de Almeida
JOSE CARLOS DE ALMEIDA
 SOCIO-ADMINISTRADOR

Gilmara Gomes Pereira Barbosa
GILMARA GOMES PEREIRA BARBOSA
 CRC/AM 011.851/O-9



SBA ENGENHARIA LTDA
RUA FRANCO DE SA, Nº 270, SALA 606 - SÃO FRANCISCO - MANAUS/AM CEP 69.079-210
CNPJ/MF 05.935.456/0001-67
NIRE: 132.0065101.4
DEMONSTRAÇÃO DAS MUTAÇÕES DO PATRIMONIO LIQUIDO
EXERCICIO FINDO EM 31 DE DEZEMBRO DE 2018
VALORES EM R\$ (REAIS)

PATRIMÔNIO LÍQUIDO	18.012.732,97
Patrimônio Líquido no Início do Período	15.935.482,38
(-) Distribuição de Lucros	(4.200.000,00)
(+) Aumento de Capital Social com Lucros e sErservas	4.000.000,00
Lucro (Prejuízo) Líquido do Período	2.277.250,59
PATRIMÔNIO LÍQUIDO DO PERÍODO	18.012.732,97

Manaus (AM), 31 de dezembro de 2018

Jose Carlos de Almeida
JOSE CARLOS DE ALMEIDA
SOCIO-ADMINISTRADOR

Gilmara Gomes Pereira Barbosa
GILMARA GOMES PEREIRA BARBOSA
CRC/AM 011.851/O-9



ALBERTO PACHECO DA SILVA LADEIRA
 SECRETÁRIO GERAL

SBA ENGENHARIA LTDA
RUA FRANCO DE SA, Nº 270, SALA 606 - SÃO FRANCISCO - MANAUS/AM CEP 69.079-210
CNPJ/MF 05.935.456/0001-67
NIRE: 132.0065101.4

**DEMONSTRAÇÃO DOS LUCROS E PREJUÍZOS ACUMULADOS
EXERCÍCIO FINDO EM 31 DE DEZEMBRO DE 2018
VALORES EM R\$ (REAIS)**

LUCROS (PREJUÍZOS) ACUMULADOS	4.912.732,97
Saldo Anterior de Lucros (Prejuizos) Acumulados	6.835.482,38
Ajustes de Períodos Anteriores	-
Aumento de Capital com Lucros e Reservas	(4.000.000,00)
Distribuição de Lucros	(200.000,00)
Lucro (Prejuízo) Líquido do Período	2.277.250,59
LUCROS (PREJUÍZOS) ACUMULADOS	4.912.732,97

90 TN

Manaus (AM), 31 de dezembro de 2018

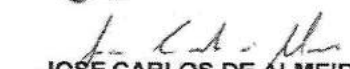
JOSE CARLOS DE ALMEIDA
SÓCIO-ADMINISTRADOR

GILMARA GOMES PEREIRA BARBOSA
CRC/AM 011.851/O-9

90 TABELA DE NOTAS - CARTÓRIO ABREU
Sel. Ana de Fátima Abreu Chagas - Tabela - www.cartorioabreu.com.br
Rua Narciso Aymond, nº 107 - Adiantópolis - Manaus-AM - www.cartorioabreu.com.br

Reconhecido por SEMELHANÇA a firma de:
JOSE CARLOS DE ALMEIDA
Diu Fé. Em Testemunho da verdade Data/Hora 07/05/2019 08:21:06
Emitido por MARIA PINHEIRO DA SILVA SANTOS - ESCRIVENTE
AUTORIZADA
SELO ELETRÔNICO DE FISCALIZAÇÃO - TIAM - N
REC/FIR/045319T45VAADOLIG4137
Válida o selo: cidade do portal selo am com br - Pago: R\$ 6,00





SBA ENGENHARIA LTDA
RUA FRANCO DE SA, Nº 270, SALA 606 - SÃO FRANCISCO - MANAUS/AM CEP 69.079-210
CNPJ/MF 05.935.456/0001-67
NIRE: 132.0065101.4
DEMONSTRAÇÃO DO FLUXO DE CAIXA
EXERCÍCIO FINDO EM 31 DE DEZEMBRO DE 2018
VALORES EM R\$ (REAIS)
METODO INDIRETO

LUCRO (PREJUÍZO) ANTES DA CSL E DO IRPJ	<u>3.397.807,06</u>
FLUXO DE CAIXA DAS ATIVIDADES OPERACIONAIS	
(AUMENTO) REDUÇÃO NAS CONTAS DO ATIVO	
Contas a receber	1.249.586,08
Tributos a recuperar	(127.316,94)
Creditos diversos	(1.670.930,24)
Aumento do Realizavel LP	(1.310.028,32)
Imposto de Renda e Contribuição Social pago	(1.120.556,47)
AUMENTO (REDUÇÃO) NAS CONTAS DO PASSIVO	
Fornecedores	(1.702.598,44)
Obrigações trabalhistas	(92.182,10)
Obrigações tributarias	76.923,07
Provisões de Férias	(203.694,90)
Outras Contas a Pagar	(8.272,07)
Aumento do Exigível LP	190.447,74
CAIXA GERADO PELAS ATIVIDADES OPERACIONAIS	<u>(4.718.622,59)</u>
FLUXO DE CAIXA DAS ATIVIDADES DE INVESTIMENTOS	
Adições ao imobilizado e intangível	(1.486.932,10)
CAIXA GERADO PELAS ATIVIDADES DE INVESTIMENTOS	<u>(1.486.932,10)</u>
FLUXO DE CAIXA DAS ATIVIDADES DE FINANCIAMENTOS	
Empréstimos e financiamentos	951.236,31
Lucros Distribuidos	(200.000,00)
CAIXA GERADO PELAS ATIVIDADES DE FINANCIAMENTOS	<u>751.236,31</u>
AUMENTO (REDUÇÃO) LIQUIDO DE CAIXA	<u>(2.056.511,32)</u>
CAIXA NO INICIO DO EXERCÍCIO	10.543.352,06
CAIXA NO FINAL DO EXERCÍCIO	<u>8.486.840,74</u>
AUMENTO (REDUÇÃO) LIQUIDO DE CAIXA	<u>(2.056.511,32)</u>

9 - TABELA DE NOTAS - CARTÓRIO ABREU
 Rua Francisco de Sá, nº 270 - São Francisco - Manaus/AM - CEP 69.079-210
 Tel: (61) 3661-1111 - Fax: (61) 3661-1112 - www.cartorioabreu.com.br

Recebido por **EMELHANCA** a firma de
JOSE CARLOS DE ALMEIDA
 Doc: 74 - Embranco da verdade. Data: 07/05/2019 às 15:12
 Emitido por **MARIA FINEIRO DA SILVA SANTOS - ESCRITÓRIO**
AUTORIZADA
 SELO ELETRÔNICO DE FISCALIZAÇÃO - TIAM - N
 PROCESSO 4311140001/PRX/1978
 Valida o site citacao.pertica.com.com.br - Pág: R\$ 6,00

Manaus (AM), 31 de dezembro de 2018

Jose Carlos de Almeida
JOSE CARLOS DE ALMEIDA
 SÓCIO-ADMINISTRADOR

Gilmara Gomes Pereira Barbosa
GILMARA GOMES PEREIRA BARBOSA
 CRC/AM 011.851/0-9

NOTAS EXPLICATIVAS AS DEMONSTRAÇÕES CONTÁBEIS EM 31 DE DEZEMBRO DE 2018

SBA ENGENHARIA LTDA

RUA FRANCO DE SA, Nº 270, SALA 606 - SÃO FRANCISCO - MANAUS/AM CEP 69.079-210

CNPJ/MF 05.935.456/0001-67

NIRE: 132.0065101.4

CONTEXTO OPERACIONAL

A SBA ENGENHARIA LTDA é uma sociedade empresária limitada, com sede e foro na cidade de Manaus/AM e tem como atividade preponderante a execução e administração de obras de construção civil em geral. Iniciou suas atividades em 10/10/2003.

2) APRESENTAÇÃO DAS DEMONSTRAÇÕES CONTÁBEIS

As demonstrações contábeis foram elaboradas de acordo com as práticas contábeis adotadas no Brasil, com base nos Princípios Fundamentais de Contabilidade e demais práticas emanadas da legislação societária brasileira.

3) PRINCIPAIS PRÁTICAS CONTÁBEIS

3.1 Aplicações Financeiras

Estão registrados ao custo de aplicação, acrescidos dos rendimentos proporcionais até a data do balanço;

3.2 Direitos e obrigações

Estão demonstrados pelos valores históricos, acrescidos das correspondentes variações monetárias e encargos financeiros, observando o regime de competência;

3.3 Imobilizado

Demonstrado pelo custo de aquisição, deduzido da depreciação acumulada calculada pelo método linear.

3.4 Ajuste de avaliação patrimonial

A empresa nunca efetuou ajuste de avaliação patrimonial.

3.5 Investimentos em empresas coligadas e controladas

A empresa não participa do capital social de outras sociedades.

3.6 Impostos Federais

A empresa está no regime do lucro presumido e contabiliza os encargos tributários pelo regime de competência.

4. EMPRÉSTIMOS E FINANCIAMENTOS

A empresa conta com um passivo, relacionado à empréstimos no valor de R\$ 1.647.846,92 (um milhão, seiscentos e quarenta e sete mil, oitocentos e quarenta e seis reais e noventa e dois centavos) junto à instituições financeiras nacionais.

5. RESPONSABILIDADES E CONTINGÊNCIAS

Não há passivo contingente registrado contabilmente, tendo em vista que os administradores da empresa, escudados em opinião de seus consultores e advogados, não apontam contingências de quaisquer natureza.



Junta Comercial do Estado do Amazonas

Certifico registro sob o nº 992100 em 07/05/2019 da Empresa SBA ENGENHARIA LTDA, Nire 13200651014 e protocolo 190257989 - 07/05/2019. Autenticação: 8385B0494453A6C64FEEC75A183F75A6C42A10. Alberto Pacheco da Silva Ladeira - Secretário-Geral. Para validar este documento, acesse <http://www.jucea.am.gov.br> e informe nº do protocolo 19/025.798-9 e o código de segurança hEtu Esta cópia foi autenticada digitalmente e assinada em 07/05/2019 por Alberto Pacheco da Silva Ladeira – Secretário-Geral.

130

ALBERTO PACHECO DA SILVA LADEIRA
SECRETÁRIO GERAL

pág. 11/14

6. CAPITAL SOCIAL

O capital social é de R\$ 13.100.000,00 (treze milhões e cem mil reais), dividido em 13.100.000 (treze milhões e cem mil) quotas de R\$ 1,00 (um real), totalmente integralizado, apresentando a seguinte composição:

JOSE CARLOS DE ALMEIDA – 99,80%
JOSE ANTONIO PELLEGRIN DE ALMEIDA – 0,10%
JOÃO LUIZ PELLEGRIN DE ALMEIDA – 0,10%

7. EVENTOS SUBSEQUENTES

Os administradores declaram a inexistência de fatos ocorridos subsequentemente à data de encerramento do exercício que venham a ter efeito relevante sobre a situação patrimonial ou financeira da empresa ou que possam provocar efeitos sobre seus resultados futuros.

Manaus/AM, 07 de maio de 2018.

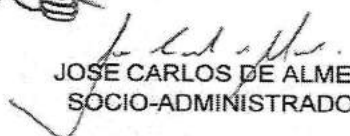
JOSE CARLOS DE ALMEIDA
SOCIO-ADMINISTRADOR

GILMARÁ GOMES PEREIRA BARBOSA
CRC/AM 011.851/O-9



TERMO DE ENCERRAMENTO
BALANÇO PATRIMONIAL
EXERCICIO DE 2018

Contém esta encadernação 13 (treze) folhas, numeradas seguidamente de 001 a 013, que serviu para o registro do Livro BALANÇO PATRIMONIAL Nº 003, cujas operações próprias do estabelecimento comercial vêm apresentadas a seguir.

NOME EMPRESARIAL: SBA ENGENHARIA LTDA
ENDEREÇO EMPRESARIAL: RUA FRANCO DE SÁ, Nº 270 SALA 606
BAIRRO SÃO FRANCISCO CEP 69.079-210
MUNICÍPIO/UF MANAUS/AM
CNPJ: 05.935.456/0001-67
NIRE: 132.0065101.4
DATA DE CONSTITUIÇÃO: 28.01.2015
DATA DE ENCERRAMENTO DO EXERCICIO SOCIAL: 31/12/2018

9ª TABELA DE NOTAS - CARTÓRIO VERREU
Bd. Ana de Fátima Alves Cragas - Taboão - www.cartorioverreu.com.br
Rua Marechal Almeda nº 377 - Adm. J. J. - Manaus/AM - www.cartorioverreu.com.br

Recebido por JOSE CARLOS DE ALMEIDA
Escr. nº 1000 Retenção de validade: Data/Esc. 07/05/2019 08:24:31
Emitido por MARIA FIVHEIRO DA SILVA SANTOS - ESCRITURÁRIO
AUTORIZADA
SELO ELETRÔNICO DE FISCALIZAÇÃO - TAM - N
RECFIN004831LBR04P01WV11542
Valida e não exigido postulação.com.br - Preço: R\$ 6,00

Manaus/AM, 07 de Maio de 2019.

90 TN

JOSE CARLOS DE ALMEIDA
SOCIO-ADMINISTRADOR
CPF: 340.180.346-

GILMARA GOMES PEREIRA BARBOSA
CRC/AM 011.851/O-9





CONSELHO REGIONAL DE CONTABILIDADE DO ESTADO DO AMAZONAS

CERTIDÃO DE REGULARIDADE PROFISSIONAL

O CONSELHO REGIONAL DE CONTABILIDADE DO ESTADO DO AMAZONAS CERTIFICA que o profissional identificado no presente documento encontra-se em situação REGULAR neste Regional, apto ao exercício da atividade contábil nesta data, de acordo com as suas prerrogativas profissionais, conforme estabelecido no art. 25 e 26 do Decreto-Lei n.º 9.295/46.

Informamos que a presente certidão não quita nem invalida quaisquer débitos ou infrações que, posteriormente, venham a ser apurados contra o titular deste registro, bem como não atesta a regularidade dos trabalhos técnicos elaborados pelo profissional da Contabilidade.



CONSELHO REGIONAL DE CONTABILIDADE - AM

Certidão n.º: AM/2019/00001701
Nome: GILMARA GOMES PEREIRA BARBOSA CPF: 441.431.332-53
CRC/UF n.º AM-011851/O Categoria: CONTADOR
Validade: 04.08.2019
Finalidade: BALANÇO PATRIMONIAL, REGISTRADO NA JUNTA COMERCIAL

Confirme a existência deste documento na página www.crcam.org.br, mediante número de controle a seguir:

CPF : 441.431.332-53 Controle : 6975.9799.1055.2624



Junta Comercial do Estado do Amazonas

Certifico registro sob o nº 992100 em 07/05/2019 da Empresa SBA ENGENHARIA LTDA, Nire 13200651014 e protocolo 190257989 - 07/05/2019. Autenticação: 8385B0494453A6C64FEEC75A183F75A6C42A10. Alberto Pacheco da Silva Ladeira - Secretário-Geral. Para validar este documento, acesse <http://www.jucea.am.gov.br> e informe nº do protocolo 19/025.798-9 e o código de segurança hEtu Esta cópia foi autenticada digitalmente e assinada em 07/05/2019 por Alberto Pacheco da Silva Ladeira – Secretário-Geral.

DECLARAÇÃO

TOMADA DE PREÇOS 001/2019 – TJAM

7.1.4 – Qualificação Econômico-financeira

a.1 – Indicação do número das páginas e números do livro onde estão inscritos o Balanço Patrimonial e a DRE (Demonstração do Resultado do Exercício).

SBA ENGENHARIA LTDA, com atividade econômica de construção civil, inscrita no CNPJ/MF sob o nº 05.935.456/0001-67, estabelecida na Rua Franco de Sá, nº 270, sala 606, Edifício Amazon Trade Center, bairro de São Francisco, Manaus/AM, por seus representantes infra assinados DECLARA que as demonstrações financeiras do exercício de 2018, especificamente o Balanço Patrimonial e a DRE participam da composição do Livro Diário do exercício de 2018, respectivamente, nas folhas 179 a 181 com registro na forma de processo na Junta Comercial do Estado Amazonas – JUCEA em 07/05/2019 sob o nº 992100..

Anexos: -

Termos de abertura e encerramento do Livro Diário do exercício de 2018.

Demonstrações financeiras devidamente autenticadas pela Junta Comercial do Estado do Amazonas - JUCEA

Manaus/AM, 04 de Novembro de 2019

JOSE CARLOS DE ALMEIDA
SOCIO E ADMINISTRADOR
RG 1348132 - SSP/MG

GILMARA GOMES PEREIRA BARBOSA
CRC/AM 011.851/O-9



DECLARAÇÃO

TOMADA DE PREÇOS 001/2019 – TJAM

7.1.4 – Qualificação Econômico-financeira

a.4 – Demonstração da escrituração Contabil/Fiscal/pessoal regular

Nos termos do Inciso “V” do § 1º do Artigo 3º da Instrução Normativa 1774 de 22 de Dezembro de 2017 da Receita Federal do Brasil, a pessoa jurídica SBA ENGENHARIA LTDA, com atividade econômica de construção civil, inscrita no CNPJ/MF sob o nº 05.935.456/0001-67, estabelecida na Rua Franco de Sá, nº 270, sala 606, Edifício Amazon Trade Center, bairro de São Francisco, Manaus/AM, por seus representantes infra assinados DECLARA que está desobrigada da Escrituração Contábil Digital – ECD referente ao ano calendário de 2018.

Anexos:

Termos de abertura e encerramento do Livro Diário do exercício de 2018.

Demonstrações financeiras devidamente autenticadas pela Junta Comercial do Estado do Amazonas - JUCEA

Manaus/AM, 04 de Novembro de 2019

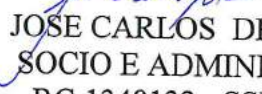
JOSE CARLOS DE ALMEIDA
SOCIO E ADMINISTRADOR
RG 1348132 - SSP/MG

GILMARA GOMES PEREIRA BARBOSA
CRC/AM 011.851/O-9



TERMO DE ENCERRAMENTO

Contem esta encadernacao de formularios continuos, 0186 folha(s) numeradas seguidamente pelo processo eletronico de dados totalmente escrituradas, de 0001 a 0186 e que serviu de Livro Diario de numero 017 na forma do paragrafo 2o. (segundo), artigo 6o. (sexto) do decreto lei numero 64.567/69, em substituicao ao Livro Diario copiativo, onde estao registradas todas as operacoes realizadas pela empresa abaixo qualificada, no periodo de 01/01/2018 a 31/12/2018.

Empresa : SBA ENGENHARIA LTDA
Endereco : RUA FRANCO DE SA N°270 SALA 606
Cidade : Manaus / AM
Bairro : SAO FRANCISCO CEP : 69079210
CNPJ..... : 05.935.456/0001-67
Inscr. Estadual . :
Orgao de Inscricao: JUNTA COMERCIAL DO ESTADO DO AMAZONAS-JUCEA
No. da Inscricao : 13 2 0065101 4 , em 28 de Janeiro de 2015

Manaus, 31 de Dezembro de 2018

90 TV

SBA ENGENHARIA LTDA
JOSE CARLOS DE ALMEIDA
C.I.: 12.849.517 CPF: 340.180.346-87

GILMARA GOMES PEREIRA BARBOSA
CRC/AM 011851/O-9
CPF 441.431.332-53

9ª TABELIA DE NOTAS - CARTÓRIO ABREU
Rua Francisco Arnanjo, nº 307 - Adrianópolis - Manaus-AM - www.cartorioabreu.com.br
Reconheço por SEMELHANÇA a firma de:
JOSE CARLOS DE ALMEIDA
Dout. Fº Eric ... Testemunho da verdade Data/Hora 07/03/2019
Emitido por: MARIA FINHEIRO DA SILVA SANTOS - ESCRIVENTE
AUTORIZADA
SELO ELETRÔNICO DE FISCALIZAÇÃO - TJAM - N
RECIF0004531.NQ35181D7YICTS1

9ª TABELIA DE NOTAS - CARTÓRIO ABREU
Rua Francisco Arnanjo, nº 307 - Adrianópolis - Manaus-AM - www.cartorioabreu.com.br
Reconheço por SEMELHANÇA a presente fotocópia por conter com o original o mesmo apresentado. Dou Fé e Testemunho da verdade Data/Hora 04/11/2019
Emitido por: JESSICA KAROLINE M. DE ANDRADE
ESCRIVENTE AUTORIZADA SELO ELETRÔNICO DE FISCALIZAÇÃO - TJAM - N
AUTENT004531W81EWGBV5L8FFV27
Válida o selo: cidade@portaiseloam.com.br - Pago: R\$ 6,00

9ª TABELIA
Jessica Karol
Escr





Ministério da Indústria, Comércio Exterior e Serviços
Secretaria Especial da Micro e Pequena Empresa
Departamento de Registro Empresarial e Integração

Nº DO PROTOCOLO (Uso da Junta Comercial)



JUCEA - JUCEA

JUCEA - SEDE



19/025.798-9

NIRE (da sede ou filial, quando a sede for em outra UF)

13200651014

Código da Natureza Jurídica

2062

Nº de Matrícula do Agente Auxiliar do Comércio

1 - REQUERIMENTO

ILMO(A). SR.(A) PRESIDENTE DA Junta Comercial do Estado do Amazonas

Nome:

SBA ENGENHARIA LTDA

(da Empresa ou do Agente Auxiliar do Comércio)

requer a V.Sª o deferimento do seguinte ato:

Nº FCN/REMP



AM2201900028281

07 MAI 2019

Nº DE VIAS CÓDIGO DO ATO CÓDIGO DO EVENTO QTDE DESCRIÇÃO DO ATO / EVENTO

Nº DE VIAS	CÓDIGO DO ATO	CÓDIGO DO EVENTO	QTDE	DESCRIÇÃO DO ATO / EVENTO
1	223			BALANCO

MANAUS

Local

7 Maio 2019

Data

Representante Legal da Empresa / Agente Auxiliar do Comércio:

Nome: _____

Assinatura: _____

Telefone de Contato: _____

2 - USO DA JUNTA COMERCIAL

DECISÃO SINGULAR

DECISÃO COLEGIADA

Nome(s) Empresarial(ais) igual(ais) ou semelhante(s):

SIM

SIM

Processo em Ordem À decisão

_____/_____/_____
Data

NÃO

_____/_____/_____
Data

Responsável

NÃO

_____/_____/_____
Data

Responsável

Responsável

DECISÃO SINGULAR

Processo em exigência. (Vide despacho em folha anexa)

Processo deferido. Publique-se e archive-se.

Processo indeferido. Publique-se.

2ª Exigência

3ª Exigência

4ª Exigência

5ª Exigência

_____/_____/_____
Data

Responsável

DECISÃO COLEGIADA

Processo em exigência. (Vide despacho em folha anexa)

Processo deferido. Publique-se e archive-se.

Processo indeferido. Publique-se.

2ª Exigência

3ª Exigência

4ª Exigência

5ª Exigência

_____/_____/_____
Data

Vogal

Vogal

Vogal

Presidente da _____ Turma

OBSERVAÇÕES



Junta Comercial do Estado do Amazonas

Certifico registro sob o nº 992100 em 07/05/2019 da Empresa SBA ENGENHARIA LTDA, Nire 13200651014 e protocolo 190257989 - 07/05/2019. Autenticação: 8385B0494453A6C64FEEC75A183F75A6C42A10. Alberto Pacheco da Silva Ladeira - Secretário-Geral. Para validar este documento, acesse <http://www.jucea.am.gov.br> e informe nº do protocolo 19/025.798-9 e o código de segurança hEtu Esta cópia foi autenticada digitalmente e assinada em 07/05/2019 por Alberto Pacheco da Silva Ladeira - Secretário-Geral.

138

ALBERTO PACHECO DA SILVA LADEIRA
SECRETÁRIO GERAL



Ministério da Indústria, Comércio Exterior e Serviços
Secretaria Especial da Micro e Pequena Empresa
Departamento de Registro Empresarial e Integração

Nº DO PROTOCOLO (Uso da Junta Comercial)



JUCEA - JUCEA
JUCEA - SEDE



19/025.798-9

NIRE (da sede ou filial, quando a sede for em outra UF)	Código da Natureza Jurídica	Nº de Matrícula do Agente Auxiliar do Comércio
13200651014	2062	

1 - REQUERIMENTO

ILMO(A). SR.(A) PRESIDENTE DA Junta Comercial do Estado do Amazonas

Nome: **SBA ENGENHARIA LTDA**
(da Empresa ou do Agente Auxiliar do Comércio)

requer a V.Sª o deferimento do seguinte ato:

Nº FCN/REMP



AM2201900028281

07 MAI 2019

Nº DE VIAS	CÓDIGO DO ATO	CÓDIGO DO EVENTO	QTDE	DESCRIÇÃO DO ATO / EVENTO
1	223			BALANCO

MANAUS
Local

Representante Legal da Empresa / Agente Auxiliar do Comércio:

Nome: _____

Assinatura: _____

Telefone de Contato: _____

7 Maio 2019
Data

2 - USO DA JUNTA COMERCIAL

DECISÃO SINGULAR

DECISÃO COLEGIADA

Nome(s) Empresarial(ais) igual(ais) ou semelhante(s):

SIM

SIM

Processo em Ordem
À decisão

Data

NÃO

Data

Responsável

NÃO

Data

Responsável

Responsável

DECISÃO SINGULAR

Processo em exigência. (Vide despacho em folha anexa)

2ª Exigência

3ª Exigência

4ª Exigência

5ª Exigência

Processo deferido. Publique-se e archive-se.

Processo indeferido. Publique-se.

Data

Responsável

DECISÃO COLEGIADA

Processo em exigência. (Vide despacho em folha anexa)

2ª Exigência

3ª Exigência

4ª Exigência

5ª Exigência

Processo deferido. Publique-se e archive-se.

Processo indeferido. Publique-se.

Data

Vogal

Vogal

Vogal

Presidente da _____ Turma

OBSERVAÇÕES



Junta Comercial do Estado do Amazonas

Certifico registro sob o nº 992100 em 07/05/2019 da Empresa SBA ENGENHARIA LTDA, Nire 13200651014 e protocolo 190257989 - 07/05/2019. Autenticação: 8385B0494453A6C64FEEC75A183F75A6C42A10. Alberto Pacheco da Silva Ladeira - Secretário-Geral. Para validar este documento, acesse <http://www.jucea.am.gov.br> e informe nº do protocolo 19/025.798-9 e o código de segurança hEtU Esta cópia foi autenticada digitalmente e assinada em 07/05/2019 por Alberto Pacheco da Silva Ladeira - Secretário-Geral.

109

ALBERTO PACHECO DA SILVA LADEIRA
SECRETÁRIO GERAL

BALANÇO PATRIMONIAL ANO CALENDARIO: 2018

RAZÃO SOCIAL: SBA ENGENHARIA LTDA
CNPJ/MF: 05.935.456/0001-67
NIRE: 132.0065101.4
ENDEREÇO: RUA FRANCO DE SÁ Nº 270, SALA 606
BAIRRO SÃO FRANCISCO
CEP: 69079-210

MANAUS

AM



Junta Comercial do Estado do Amazonas

Certifico registro sob o nº 992100 em 07/05/2019 da Empresa SBA ENGENHARIA LTDA, Nire 13200651014 e protocolo 190257989 - 07/05/2019. Autenticação: 8385B0494453A6C64FEEC75A183F75A6C42A10. Alberto Pacheco da Silva Ladeira - Secretário-Geral. Para validar este documento, acesse <http://www.jucea.am.gov.br> e informe nº do protocolo 19/025.798-9 e o código de segurança hEtu Esta cópia foi autenticada digitalmente e assinada em 07/05/2019 por Alberto Pacheco da Silva Ladeira – Secretário-Geral.

140

ALBERTO PACHECO DA SILVA LADEIRA
SECRETÁRIO GERAL

pág. 2/14

BALANÇO PATRIMONIAL ANO CALENDARIO: 2018

RAZÃO SOCIAL: SBA ENGENHARIA LTDA
CNPJ/MF: 05.935.456/0001-67
NIRE: 132.0065101.4
ENDEREÇO: RUA FRANCO DE SÁ Nº 270, SALA 606
BAIRRO SÃO FRANCISCO
CEP: 69079-210

MANAUS



Junta Comercial do Estado do Amazonas

Certifico registro sob o nº 992100 em 07/05/2019 da Empresa SBA ENGENHARIA LTDA, Nire 13200651014 e protocolo 190257989 - 07/05/2019. Autenticação: 8385B0494453A6C64FEEC75A183F75A6C42A10. Alberto Pacheco da Silva Ladeira - Secretário-Geral. Para validar este documento, acesse <http://www.jucea.am.gov.br> e informe nº do protocolo 19/025.798-9 e o código de segurança hEtu Esta cópia foi autenticada digitalmente e assinada em 07/05/2019 por Alberto Pacheco da Silva Ladeira – Secretário-Geral.

TERMO DE ABERTURA
BALANÇO PATRIMONIAL
EXERCICIO DE 2018

Contém esta encadernação 13 (treze) folhas, numeradas seguidamente de 001 a 013 que servirá para o registro do Livro BALANÇO PATRIMONIAL Nº 003, cujas operações próprias do estabelecimento comercial vêm apresentadas a seguir.

NOME EMPRESARIAL: SBA ENGENHARIA LTDA
ENDEREÇO EMPRESARIAL: RUA FRANCO DE SÁ, Nº 270 SALA 606
BAIRRO SÃO FRANCISCO CEP 69.079-210
MUNICÍPIO/UF MANAUS/AM
CNPJ: 05.935.456/0001-67
NIRE: 132.0065101.4
DATA DE CONSTITUIÇÃO: 28.01.2015
DATA DE ENCERRAMENTO DO EXERCICIO SOCIAL: 31/12/2018

Manaus/AM, 07 de Maio de 2019.

J. C. de Almeida
JOSE CARLOS DE ALMEIDA
SOCIO-ADMINISTRADOR
CPF: 340.180.346-87

Gilmará Gomes Pereira Barbosa
GILMARA GOMES PEREIRA BARBOSA
CRC/AM 011.851/O-9



9ª TABELA DENOMINAÇÃO CARTÓRIO CIVIL
Recoberto por SEMELHANÇA e firma de
JOSE CARLOS DE ALMEIDA
Doutor em Direito
Estatuário de MARIA PINHEIRO DA SILVA SANTOS - ESCRITURARIA
AUTORIZADA
SELO ELETRÔNICO DE FISCALIZAÇÃO - TIAM - N
RECEBIÇÃO DE RECEBIMENTO
Valor o selo custado por custas em R\$ - Pago R\$ 6,00

90 TN

SBA ENGENHARIA LTDA
RUA FRANCO DE SA, Nº 270, SALA 606 - SÃO FRANCISCO - MANAUS/AM CEP 69.079-210
CNPJ/MF 05.935.456/0001-67
NIRE: 132.0065101.4
BALANÇO PATRIMONIAL ENCERRADO EM 31 DE DEZEMBRO DE 2018
VALORES EM R\$ (REAIS)

ATIVO	21.749.408,67
CIRCULANTE	11.584.375,93
Disponível	8.486.840,74
Caixa	6.356,78
Bancos Conta Movimento	200.320,35
Bancos Conta Investimento	8.280.163,61
Clientes	64.886,36
Duplicatas a Receber	64.886,36
Outros Créditos	3.032.648,83
Impostos a Compensar	612.256,48
Adiantamentos a Fornecedores	1.673.897,90
Outras Contas a Receber	746.494,45
NÃO CIRCULANTE	10.165.032,74
Realizável a Longo Prazo	4.364.112,21
Créditos c/sócios e Interligadas	4.358.114,26
Depósitos Judiciais	5.997,95
Imobilizado	5.800.920,53
Terrenos	65.000,00
Edifícios e Construções	716.097,53
Móveis e Utensílios	352.769,69
Computadores e Periféricos	205.767,05
Maquinas e Equipamentos	3.342.014,51
Veículos	1.818.307,80
(-) Depreciação Acumulada	(699.036,05)



Manaus (AM), 31 de dezembro de 2018

JOSE CARLOS DE ALMEIDA
SÓCIO-ADMINISTRADOR

GILMARA GOMES PEREIRA BARBOSA
CRC/AM 011.851/O-9



SBA ENGENHARIA LTDA
RUA FRANCO DE SA, Nº 270, SALA 606 - SÃO FRANCISCO - MANAUS/AM CEP 69.079-210
CNPJ/MF 05.935.456/0001-67

NIRE: 132.0065101.4

BALANÇO PATRIMONIAL ENCERRADO EM 31 DE DEZEMBRO DE 2018
VALORES EM R\$ (REAIS)

PASSIVO		21.749.408,67
CIRCULANTE		2.710.336,74
Fornecedores		853.647,03
Emprestimos		1.360.719,95
Obrigações Tributárias e Fiscais		279.420,73
Obrigações Sociais e Trabalhistas		212.564,64
Outras contas a pagar		3.984,39
NÃO CIRCULANTE		1.026.338,96
Exigível a Longo Prazo		1.026.338,96
Obrigações Tributárias e Fiscais		739.211,99
Emprestimos e Financiamentos		287.126,97
PATRIMÔNIO LÍQUIDO		18.012.732,97
Capital		13.100.000,00
Lucros (Prejuízos) Acumulados		2.635.482,38
Lucros (Prejuízos) do Exercício		2.277.250,59



Manaus (AM), 31 de dezembro de 2018

9º TN

JOSE CARLOS DE ALMEIDA
SÓCIO-ADMINISTRADOR

GILMARÁ GOMES PEREIRA BARBOSA
CRC/AM-011.851/O-9



SBA ENGENHARIA LTDA
RUA FRANCO DE SA, Nº 270, SALA 606 - SÃO FRANCISCO - MANAUS/AM CEP 69.079-210
CNPJ/MF 05.935.456/0001-67
NIRE: 132.0065101.4
DEMONSTRAÇÃO DO RESULTADO DO EXERCÍCIO
EXERCÍCIO FINDO EM 31 DE DEZEMBRO DE 2018
VALORES EM R\$ (REAIS)

RECEITA BRUTA		37.160.924,34
Venda de Serviços		37.160.924,34
(-) DEDUÇÕES DA RECEITA BRUTA		2.386.362,73
Iss		727.850,13
Cofins		1.148.827,73
Pis		241.546,01
Inss - desoneração		268.138,86
(=) RECEITA LÍQUIDA		34.774.561,61
(-) CUSTO DOS SERVIÇOS PRESTADOS		29.562.547,04
Serviços e mercadorias aplicadas		29.562.547,04
(=) LUCRO BRUTO		5.212.014,57
(-) Despesas Administrativas		2.426.612,72
(-) Despesas Financeiras		292.667,12
(+) Receitas Financeiras		904.415,55
(+) Outras Receitas		656,78
(=) LUCRO (PREJUÍZO) ANTES DA CSL E DO IRPJ		3.397.807,06
(-) Provisão do IRPJ		719.218,49
(-) Provisão da CSLL		401.337,98
(=) LUCRO (PREJUÍZO) DO PERÍODO		2.277.250,59



90 TN

JOSE CARLOS DE ALMEIDA
SOCIO-ADMINISTRADOR

Manaus (AM), 31 de dezembro de 2018

GILMARA GOMES PEREIRA BARBOSA
CRC/AM 011.851/O-9



SBA ENGENHARIA LTDA
RUA FRANCO DE SA, Nº 270, SALA 606 - SÃO FRANCISCO - MANAUS/AM CEP 69.079-210
CNPJ/MF 05.935.456/0001-67

NIRE: 132.0065101.4
INDICES FINANCEIROS

PERÍODO FINDO EM 31 DE DEZEMBRO DE 2018

1. INDICE DE LIQUIDEZ GERAL - ILG

<u>ATIVO CIRCULANTE + REALIZAVEL A LONGO PRAZO</u>	→	15.948.488,14
<u>PASSIVO CIRCULANTE + EXIGIVEL A LONGO PRAZO</u>	→	3.736.675,70
ILG	→	4,27

2. INDICE DE SOLVENCIA GERAL - ISG

<u>ATIVO TOTAL</u>	→	21.749.408,67
<u>PASSIVO CIRCULANTE + EXIGIVEL A LONGO PRAZO</u>	→	3.736.675,70
ISG	→	5,82

3. INDICE DE LIQUIDEZ CORRENTE - ILC

<u>ATIVO CIRCULANTE</u>	→	11.584.375,93
<u>PASSIVO CIRCULANTE</u>	→	2.710.336,74
ILC	→	4,27

4. INDICE DE ENDIVIDAMENTO TOTAL - IET

<u>EXIGIVEL TOTAL</u>	→	3.736.675,70
<u>ATIVO TOTAL</u>	→	21.749.408,67
IET	→	0,17



Manaus (AM), 31 de dezembro de 2018

JOSE CARLOS DE ALMEIDA
SOCIO-ADMINISTRADOR

GILMARA GOMES PEREIRA BARBOSA
CRC/AM 011.851/O-9





SBA ENGENHARIA LTDA
RUA FRANCO DE SA, Nº 270, SALA 606 - SÃO FRANCISCO - MANAUS/AM CEP 69.079-210
CNPJ/MF 05.935.456/0001-67

NIRE: 132.0065101.4
DEMONSTRAÇÃO DAS MUTAÇÕES DO PATRIMONIO LIQUIDO
EXERCICIO FINDO EM 31 DE DEZEMBRO DE 2018
VALORES EM R\$ (REAIS)

PATRIMÔNIO LÍQUIDO	18.012.732,97
Patrimônio Líquido no Início do Período	15.935.482,38
(-) Distribuição de Lucros	(4.200.000,00)
(+) Aumento de Capital Social com Lucros e sErservas	4.000.000,00
Lucro (Prejuízo) Líquido do Período	2.277.250,59
PATRIMÔNIO LÍQUIDO DO PERÍODO	18.012.732,97

Manaus (AM), 31 de dezembro de 2018

JOSE CARLOS DE ALMEIDA
SOCIO-ADMINISTRADOR

GILMARA GOMES PEREIRA BARBOSA
CRC/AM 011.851/O-9





SBA ENGENHARIA LTDA
RUA FRANCO DE SA, Nº 270, SALA 606 - SÃO FRANCISCO - MANAUS/AM CEP 69.079-210
CNPJ/MF 05.935.456/0001-67
NIRE: 132.0065101.4

**DEMONSTRAÇÃO DOS LUCROS E PREJUÍZOS ACUMULADOS
EXERCÍCIO FINDO EM 31 DE DEZEMBRO DE 2018
VALORES EM R\$ (REAIS)**

LUCROS (PREJUÍZOS) ACUMULADOS	4.912.732,97
Saldo Anterior de Lucros (Prejuízos) Acumulados	6.835.482,38
Ajustes de Períodos Anteriores	-
Aumento de Capital com Lucros e Reservas	(4.000.000,00)
Distribuição de Lucros	(200.000,00)
Lucro (Prejuízo) Líquido do Período	2.277.250,59
LUCROS (PREJUÍZOS) ACUMULADOS	4.912.732,97

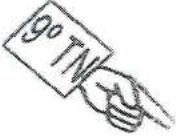
Manaus (AM), 31 de dezembro de 2018

JOSE CARLOS DE ALMEIDA
SOCIO-ADMINISTRADOR

GILMARA GOMES PEREIRA BARBOSA
CRC/AM 011.851/O-9

9ª TABELA DE NOTAS - CARTÓRIO ABREU
Bel. Ana de Fátima Abreu Chagne - Tabelas - www.cartorioabreu.com.br
Rua Marquês Arraújo, nº 307 - Adiantópolis - Manaus-AM - www.cartorioabreu.com.br

Reconheço por SEMELHANÇA a firma de
JOSE CARLOS DE ALMEIDA
Doc. Fé. Em _____ Testemunho da verdade. Data/Hora 07/05/2019 08:21:04
Emitido por MARIA PINHEIRO DA SILVA SANTOS - ESCRIVENTE
AUTORIZADA
SELO ELETRÔNICO DE FISCALIZAÇÃO - TIAM - N
REC/FIR/045319T45VAAD9LIG4137
Válida o selo criado no portal selcam.com.br - Pago: R\$ 6,00





SBA ENGENHARIA LTDA
RUA FRANCO DE SA, Nº 270, SALA 606 - SÃO FRANCISCO - MANAUS/AM CEP 69.079-210
CNPJ/MF 05.935.456/0001-67
NIRE: 132.0065101.4
DEMONSTRAÇÃO DO FLUXO DE CAIXA
EXERCICIO FINDO EM 31 DE DEZEMBRO DE 2018
VALORES EM R\$ (REAIS)
METODO INDIRETO

LUCRO (PREJUÍZO) ANTES DA CSL E DO IRPJ	<u>3.397.807,06</u>
FLUXO DE CAIXA DAS ATIVIDADES OPERACIONAIS	
(AUMENTO) REDUÇÃO NAS CONTAS DO ATIVO	
Contas a receber	1.249.586,08
Tributos a recuperar	(127.316,94)
Creditos diversos	(1.670.930,24)
Aumento do Realizavel LP	(1.310.028,32)
Imposto de Renda e Contribuição Social pago	(1.120.556,47)
AUMENTO (REDUÇÃO) NAS CONTAS DO PASSIVO	
Fornecedores	(1.702.598,44)
Obrigações trabalhistas	(92.182,10)
Obrigações tributarias	76.923,07
Provisões de Férias	(203.694,90)
Outras Contas a Pagar	(8.272,07)
Aumento do Exigível LP	190.447,74
CAIXA GERADO PELAS ATIVIDADES OPERACIONAIS	<u>(4.718.622,59)</u>
FLUXO DE CAIXA DAS ATIVIDADES DE INVESTIMENTOS	
Adições ao imobilizado e intangível	(1.486.932,10)
CAIXA GERADO PELAS ATIVIDADES DE INVESTIMENTOS	<u>(1.486.932,10)</u>
FLUXO DE CAIXA DAS ATIVIDADES DE FINANCIAMENTOS	
Empréstimos e financiamentos	951.236,31
Lucros Distribuidos	(200.000,00)
CAIXA GERADO PELAS ATIVIDADES DE FINANCIAMENTOS	<u>751.236,31</u>
AUMENTO (REDUÇÃO) LIQUIDO DE CAIXA	<u>(2.056.511,32)</u>
CAIXA NO INICIO DO EXERCICIO	10.543.352,06
CAIXA NO FINAL DO EXERCICIO	<u>8.486.840,74</u>
AUMENTO (REDUÇÃO) LIQUIDO DE CAIXA	<u>(2.056.511,32)</u>



90 TV

JOSE CARLOS DE ALMEIDA
SÓCIO-ADMINISTRADOR

Manaus (AM), 31 de dezembro de 2018

GILMARA GOMES PEREIRA BARBOSA
CRC/AM 011.851/O-9



NOTAS EXPLICATIVAS AS DEMONSTRAÇÕES CONTÁBEIS EM 31 DE DEZEMBRO DE 2018

SBA ENGENHARIA LTDA

RUA FRANCO DE SA, Nº 270, SALA 606 - SÃO FRANCISCO - MANAUS/AM CEP 69.079-210

CNPJ/MF 05.935.456/0001-67

NIRE: 132.0065101.4

CONTEXTO OPERACIONAL

A SBA ENGENHARIA LTDA é uma sociedade empresária limitada, com sede e foro na cidade de Manaus/AM e tem como atividade preponderante a execução e administração de obras de construção civil em geral. Iniciou suas atividades em 10/10/2003.

2) APRESENTAÇÃO DAS DEMONSTRAÇÕES CONTÁBEIS

As demonstrações contábeis foram elaboradas de acordo com as práticas contábeis adotadas no Brasil, com base nos Princípios Fundamentais de Contabilidade e demais práticas emanadas da legislação societária brasileira.

3) PRINCIPAIS PRÁTICAS CONTÁBEIS

3.1 Aplicações Financeiras

Estão registrados ao custo de aplicação, acrescidos dos rendimentos proporcionais até a data do balanço;

3.2 Direitos e obrigações

Estão demonstrados pelos valores históricos, acrescidos das correspondentes variações monetárias e encargos financeiros, observando o regime de competência;

3.3 Imobilizado

Demonstrado pelo custo de aquisição, deduzido da depreciação acumulada calculada pelo método linear.

3.4 Ajuste de avaliação patrimonial

A empresa nunca efetuou ajuste de avaliação patrimonial.

3.5 Investimentos em empresas coligadas e controladas

A empresa não participa do capital social de outras sociedades.

3.6 Impostos Federais

A empresa está no regime do lucro presumido e contabiliza os encargos tributários pelo regime de competência.

4. EMPRÉSTIMOS E FINANCIAMENTOS

A empresa conta com um passivo, relacionado à empréstimos no valor de R\$ 1.647.846,92 (um milhão, seiscentos e quarenta e sete mil, oitocentos e quarenta e seis reais e noventa e dois centavos) junto à instituições financeiras nacionais.

5. RESPONSABILIDADES E CONTINGÊNCIAS

Não há passivo contingente registrado contabilmente, tendo em vista que os administradores da empresa, escudados em opinião de seus consultores e advogados, não apontam contingências de quaisquer natureza.



Junta Comercial do Estado do Amazonas

Certifico registro sob o nº 992100 em 07/05/2019 da Empresa SBA ENGENHARIA LTDA, Nire 13200651014 e protocolo 190257989 - 07/05/2019. Autenticação: 8385B0494453A6C64FEEC75A183F75A6C42A10. Alberto Pacheco da Silva Ladeira - Secretário-Geral. Para validar este documento, acesse <http://www.jucea.am.gov.br> e informe nº do protocolo 19/025.798-9 e o código de segurança hEtU Esta cópia foi autenticada digitalmente e assinada em 07/05/2019 por Alberto Pacheco da Silva Ladeira - Secretário-Geral.

150

ALBERTO PACHECO DA SILVA LADEIRA
SECRETÁRIO-GERAL

pág. 11/14

6. CAPITAL SOCIAL

O capital social é de R\$ 13.100.000,00 (treze milhões e cem mil reais), dividido em 13.100.000 (treze milhões e cem mil) quotas de R\$ 1,00 (um real), totalmente integralizado, apresentando a seguinte composição:

- JOSE CARLOS DE ALMEIDA – 99,80%
- JOSE ANTONIO PELLEGRIN DE ALMEIDA – 0,10%
- JOÃO LUIZ PELLEGRIN DE ALMEIDA – 0,10%

7. EVENTOS SUBSEQUENTES

Os administradores declaram a inexistência de fatos ocorridos subsequentemente à data de encerramento do exercício que venham a ter efeito relevante sobre a situação patrimonial ou financeira da empresa ou que possam provocar efeitos sobre seus resultados futuros.

9º TN

Manaus/AM, 07 de maio de 2018.

JOSE CARLOS DE ALMEIDA
SÓCIO-ADMINISTRADOR

GILMARA GOMES PEREIRA BARBOSA
CRC/AM 011.851/O-9

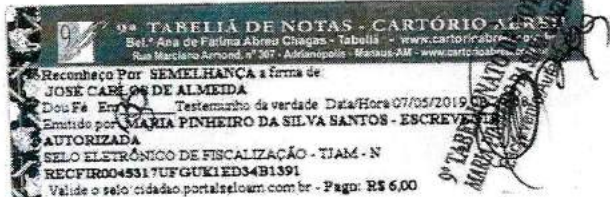

TERMO DE ENCERRAMENTO
BALANÇO PATRIMONIAL
EXERCICIO DE 2018

Contém esta encadernação 13 (treze) folhas, numeradas seguidamente de 001 a 013, que serviu para o registro do Livro BALANÇO PATRIMONIAL Nº 003, cujas operações próprias do estabelecimento comercial vêm apresentadas a seguir.

NOME EMPRESARIAL: SBA ENGENHARIA LTDA
ENDEREÇO EMPRESARIAL: RUA FRANCO DE SÁ, Nº 270 SALA 606
BAIRRO SÃO FRANCISCO CEP 69.079-210
MUNICÍPIO/UF MANAUS/AM
CNPJ: 05.935.456/0001-67
NIRE: 132.0065101.4
DATA DE CONSTITUIÇÃO: 28.01.2015
DATA DE ENCERRAMENTO DO EXERCICIO SOCIAL: 31/12/2018

Manaus/AM, 07 de Maio de 2019.

J. C. de Almeida
JOSE CARLOS DE ALMEIDA
SÓCIO-ADMINISTRADOR
CPF: 340.180.346-

Gilmara Gomes Pereira Barbosa
GILMARA GOMES PEREIRA BARBOSA
CRC/AM 011.851/O-9



9ª TABELA DE NOTAS - CARTÓRIO ABREU
Rua Ana de Fátima, 100 - Centro - Manaus - AM - CEP: 69010-000 - www.cartorioabreu.com.br
Reconheço por SEMELHANÇA a firma de
JOSE CARLOS DE ALMEIDA
Data de emissão: 07/05/2019 às 24:33
Emplido por: MARIA PINHEIRO DA SILVA SANTOS - ESCRITÓRIO DE NOTAS
AUTORIZADA
SELO ELETRÔNICO DE FISCALIZAÇÃO - TIAM - N
RECF1R00483118649AIVVAIL54
Valor: R\$ 6,00



CONSELHO REGIONAL DE CONTABILIDADE DO ESTADO DO AMAZONAS

CERTIDÃO DE REGULARIDADE PROFISSIONAL

O CONSELHO REGIONAL DE CONTABILIDADE DO ESTADO DO AMAZONAS CERTIFICA que o profissional identificado no presente documento encontra-se em situação REGULAR neste Regional, apto ao exercício da atividade contábil nesta data, de acordo com as suas prerrogativas profissionais, conforme estabelecido no art. 25 e 26 do Decreto-Lei n.º 9.295/46.

Informamos que a presente certidão não quita nem invalida quaisquer débitos ou infrações que, posteriormente, venham a ser apurados contra o titular deste registro, bem como não atesta a regularidade dos trabalhos técnicos elaborados pelo profissional da Contabilidade.



CONSELHO REGIONAL DE CONTABILIDADE - AM

Certidão n.º: AM/2019/00001701
Nome: GILMARA GOMES PEREIRA BARBOSA CPF: 441.431.332-53
CRC/UF n.º AM-011851/O Categoria: CONTADOR
Validade: 04.08.2019
Finalidade: BALANÇO PATRIMONIAL, REGISTRADO NA JUNTA COMERCIAL

Confirme a existência deste documento na página www.crcam.org.br, mediante número de controle a seguir:

CPF : 441.431.332-53 Controle : 6975.9799.1055.2624



Junta Comercial do Estado do Amazonas

Certifico registro sob o nº 992100 em 07/05/2019 da Empresa SBA ENGENHARIA LTDA, Nire 13200651014 e protocolo 190257989 - 07/05/2019. Autenticação: 8385B0494453A6C64FEEC75A183F75A6C42A10. Alberto Pacheco da Silva Ladeira - Secretário-Geral. Para validar este documento, acesse <http://www.jucea.am.gov.br> e informe nº do protocolo 19/025.798-9 e o código de segurança hEtU Esta cópia foi autenticada digitalmente e assinada em 07/05/2019 por Alberto Pacheco da Silva Ladeira - Secretário-Geral.

153

ALBERTO PACHECO DA SILVA LADEIRA
SECRETÁRIO-GERAL

pág. 14/14



Certidão Simplificada

Certificamos que as informações abaixo constam dos documentos arquivados nesta Junta Comercial e são vigentes na data de sua expedição.

Nome Empresarial:	SBA ENGENHARIA LTDA		
Natureza Jurídica:	SOCIEDADE EMPRESARIA LIMITADA		
Número de Identificação do Registro de Empresas - NIRE	CNPJ	Data de Arquivamento do Ato Constitutivo	Data de Início de Atividade
1320065101-4	05.935.456/0001-67	10/10/2003	10/10/2003

Endereço Completo:

RUA FRANCO DE SA 270 SL 606 EDIFICIO AMAZON TRADE CENTER - BAIRRO SAO FRANCISCO CEP 69079-210 - MANAUS/AM

Objeto Social:

CONSTRUCAO DE EDIFICIOS, ADMINISTRACAO DE OBRAS, CONSTRUCAO DE INSTALACOES ESPORTIVAS E RECREATIVAS, SERVICOS ESPECIALIZADOS PARA CONSTRUCAO NAO ESPECIFICADOS ANTERIORMENTE, TRATAMENTOS TERMICOS, ACUSTICOS OU DE VIBRACAO, OBRAS DE TERRAPLENAGEM, SERVICOS DE PREPARACAO DO TERRENO NAO ESPECIFICADOS ANTERIORMENTE, CONSTRUCAO DE OBRAS-DE-ARTE ESPECIAIS, OBRAS DE URBANIZACAO, OBRAS DE MONTAGEM INDUSTRIAL, DEMOLICAO DE EDIFICIOS E OUTRAS ESTRUTURAS, PREPARACAO DE CANTEIRO E LIMPEZA DE TERRENO, SERVICOS DE ENGENHARIA, CONSTRUCAO DE ESTACOES E REDES DE DISTRIBUICAO DE ENERGIA ELETTRICA, CONSTRUCAO DE ESTACOES E REDES DE TELECOMUNICACOES, CONSTRUCAO DE REDES DE ABASTECIMENTO DE AGUA, COLETA DE ESGOTO E CONSTRUCOES CORRELATAS, EXCETO OBRAS DE IRRIGACAO, OBRAS DE IRRIGACAO, MONTAGEM E INSTALACAO DE SISTEMAS E EQUIPAMENTOS DE ILUMINACAO E SINALIZACAO EM VIAS PUBLICAS, PORTOS E AEROPORTOS, INSTALACAO ELETTRICA, INSTALACOES HIDRAULICAS, SANITARIAS E DE GAS, IMPERMEABILIZACAO EM OBRAS DE ENGENHARIA CIVIL, SERVICOS DE PINTURA DE EDIFICIOS EM GERAL, APLICACAO DE REVESTIMENTOS E DE RESINAS EM INTERIORES E EXTERIORES, ATIVIDADES TECNICAS RELACIONADAS A ENGENHARIA E ARQUITETURA NAO ESPECIFICADAS ANTERIORMENTE, OUTRAS SOCIEDADES DE PARTICIPACAO, EXCETO HOLDINGS

Capital Social:	R\$ 13.100.000,00	Microempresa ou Empresa de Pequeno Porte	Prazo de Duração
TREZE MILHÕES E CEM MIL REAIS		NÃO (Lei Complementar nº123/06)	INDETERMINADO
Capital Integralizado:	R\$ 13.100.000,00		
TREZE MILHÕES E CEM MIL REAIS			

Sócio(s)/Administrador(es)

CPF/NIRE	Nome	Tér. Mandato	Participação	Função
011.467.382-93	JOAO LUIZ PELLEGRIN DE ALMEIDA	xxxxxxx	R\$ 3.275.000,00	SOCIO
859.946.772-72	JOSE ANTONIO PELLEGRIN DE ALMEIDA	xxxxxxx	R\$ 3.275.000,00	SOCIO
340.180.346-87	JOSE CARLOS DE ALMEIDA	xxxxxxx	R\$ 6.550.000,00	SÓCIO / ADMINISTRADOR

Status: XXXXXXXX

Situação: ATIVA

Último Arquivamento: 22/04/2019

Número: 990016

Ato 002 - ALTERACAO

Evento(s) 2003 - ALTERACAO DE SOCIO/ADMINISTRADOR

051 - CONSOLIDACAO DE CONTRATO/ESTATUTO

Empresa(s) Antecessora(s)

Nome Anterior	Nire	Número Aprovação	UF	Tipo Movimentação
J. C DE ALMEIDA ENGENHARIA	1310102870-0	13600012132	xx	TRANSFORMACAO
J. C DE ALMEIDA ENGENHARIA EIRELI	1360001213-2	13200651014	xx	TRANSFORMACAO



Certidão Simplificada Digital emitida pela JUNTA COMERCIAL DO ESTADO DO AMAZONAS e certificada digitalmente. Se desejar confirmar a autenticidade desta certidão, acesse o site da JUCEA (<http://www.jucea.am.gov.br>) e clique em validar certidão. A certidão pode ser validada de duas formas:

- 1) Validação por envio de arquivo (upload)
- 2) Validação visual (digite o nº C190000053250 e visualize a certidão)



19/027.548-1



Ministério da Indústria, Comércio Exterior e Serviços
Secretaria Especial da Micro e Pequena Empresa
Departamento de Registro Empresarial e Integração
Secretaria de Estado de Planejamento, Desenvolvimento, Ciência, Tecnologia e Inovação
Junta Comercial do Estado do Amazonas

Certidão Simplificada

Certificamos que as informações abaixo constam dos documentos arquivados nesta Junta Comercial e são vigentes na data de sua expedição.

Nome Empresarial: SBA ENGENHARIA LTDA
Natureza Jurídica: SOCIEDADE EMPRESARIA LIMITADA

Filial(ais) nesta Unidade da Federação ou fora dela

Nire	CNPJ	Endereço
1490003389-6	05.935.456/0002-48	RUA LOBO D'ALMADA, 166, BAIRRO SAO FRANCISCO, 69305-050, BOA VISTA/RR
1390022745-2	05.935.456/0003-29	AVENIDA ANTOINE LAVOISIER, 213, LOTEAMENTO PORTINARI, BAIRRO TARUMA, 69041-030, MANAUS/AM

NADA MAIS#

Manaus, 07 de Maio de 2019 10:50

ALBERTO PACHECO DA SILVA LADEIRA
SECRETÁRIO GERAL

Junta Comercial do Estado do Amazonas



Certidão Simplificada Digital emitida pela JUNTA COMERCIAL DO ESTADO DO AMAZONAS e certificada digitalmente. Se desejar confirmar a autenticidade desta certidão, acesse o site da JUCEA (<http://www.jucea.am.gov.br>) e clique em validar certidão. A certidão pode ser validada de duas formas:

- 1) Validação por envio de arquivo (upload)
- 2) Validação visual (digite o nº C190000053250 e visualize a certidão)



19/027.548-1

Página 2 de 2

155



PODER JUDICIÁRIO
TRIBUNAL DE JUSTIÇA DO ESTADO DO AMAZONAS
Comarca de Manaus

CERTIDÃO ESTADUAL DE DISTRIBUIÇÃO
FALÊNCIA E RECUPERAÇÃO DE CRÉDITO

CERTIDÃO Nº: 004710629

FOLHA: 1/1

A autenticidade desta certidão poderá ser confirmada pela internet no site do Tribunal de Justiça.

Pesquisando os registros de distribuição de feitos no sistema informatizado do Tribunal de Justiça do Estado do Amazonas, no período de 20 anos anteriores a data de 25/10/2019, Certifico NADA CONSTAR em nome de:

SBA ENGENHARIA LTDA, residente na RUA FRANCO DE SÁ, Nº 270, SALA 606/607 - ED. AMAZON TRADE CENTER, SÃO FRANCISCO, CEP: 69079-210, Manaus - AM, vinculado ao CNPJ: 05.935.456/0001-67. *****

Certidão expedida gratuitamente pela internet, com validade de 30 dias.

Manaus, sábado, 26 de outubro de 2019.

PEDIDO Nº: 004710629



**CONSELHO REGIONAL DE CONTABILIDADE DO ESTADO DO AMAZONAS****CERTIDÃO DE REGULARIDADE PROFISSIONAL**

O CONSELHO REGIONAL DE CONTABILIDADE DO ESTADO DO AMAZONAS certifica que o(a) profissional identificado(a) no presente documento encontra-se em situação regular.

IDENTIFICAÇÃO DO REGISTRO

NOME..... : GILMARA GOMES PEREIRA BARBOSA
REGISTRO..... : AM-011851/O-9
CATEGORIA..... : CONTADOR
CPF..... : 441.431.332-53

A presente CERTIDÃO não quita nem invalida quaisquer débitos ou infrações que posteriormente, venham a ser apurados pelo CRCAM contra o referido registro.

A falsificação deste documento constitui-se em crime previsto no Código Penal Brasileiro, sujeitando o autor à respectiva ação penal.

Emissão: MANAUS, 27.10.2019 as 17:54:45.

Válido até: 01.01.2020.

Código de Controle: 65575.

Para verificar a autenticidade deste documento consulte o site do CRCAM.



Documentação Complementar



Declaração Conjunta de inexistência de impedimento legal para licitar ou contratar com a Administração Pública e de cumprimento do disposto no inciso V do art. 27 da Lei nº. 8.666/93.

SBA Engenharia Ltda, inscrita no CNPJ nº 05.935.456/0001-67, por intermédio de seu representante legal o Sr. José Carlos de Almeida, portador da Carteira de Identidade nº 1348132 SSP/MG e do CPF nº 340.180.346-87, DECLARA:

1) a inexistência de impedimento legal para licitar ou contratar com qualquer órgão da Administração Pública.

2) para fins do disposto no inciso V do art. 27 da Lei nº. 8.666/93, incluído pela Lei nº. 9.854, de 28 de outubro de 1999, que não emprega menor de dezoito anos em trabalho noturno, perigoso ou insalubre, nem menores de dezesseis anos, salvo na condição de aprendiz a partir de quatorze anos.

Manaus/AM, 05 de Novembro de 2019.

SBA Engenharia Ltda
José Carlos de Almeida - Engenheiro Civil
CREA 020112-6 D/SC
CPF: 340.180.346-87



159

Declaração de Elaboração Independente de Proposta

José Carlos de Almeida, como representante devidamente constituído da SBA ENGENHARIA LTDA doravante denominado SBA ENGENHARIA LTDA, declara, sob as penas da lei, em especial o art. 299 do Código Penal Brasileiro que:

- a) a proposta anexa foi elaborada de maneira independente pela SBA Engenharia Ltda, e que o conteúdo da proposta anexa não foi, no todo ou em parte, direta ou indiretamente, informado a, discutido com ou recebido de qualquer outro participante potencial ou de fato da TOMADA DE PREÇOS nº. 001/2019 por qualquer meio ou por qualquer pessoa;
- b) a intenção de apresentar a proposta anexa não foi informada a, discutido com ou recebido de qualquer outro participante potencial ou de fato da TOMADA DE PREÇOS nº. 001/2019, por qualquer meio ou por qualquer pessoa;
- c) que não tentou, por qualquer meio ou qualquer pessoa, influir na decisão de qualquer outro participante potencial ou de fato da TOMADA DE PREÇOS nº. 001/2019 quanto a participar ou não da referida licitação;
- d) que o conteúdo da proposta anexa não será, no todo ou em parte, direta ou indiretamente, comunicado a ou discutido com qualquer outro participante potencial ou de fato da TOMADA DE PREÇOS nº. 001/2019 antes da adjudicação do objeto da referida licitação;
- e) que o conteúdo da proposta anexa não foi, no todo ou em parte, direta ou indiretamente, informado a, discutido com ou recebido de qualquer integrante do Tribunal de Justiça do Amazonas antes da abertura oficial das propostas; e
- f) que está plenamente ciente do teor e da extensão desta declaração e que detém plenos poderes e informações para firmá-la.

Manaus/AM, 05 de Novembro de 2019

SBA Engenharia Ltda

José Carlos de Almeida - Engenheiro Civil
CREA 020112-6 D/SC
CPF: 340.180.346-87



160

TERMO DE ENCERRAMENTO

A SBA ENGENHARIA LTDA, CNPJ nº 05.935.456/0001-67, sediada a Rua Franco de Sá, nº 270, Sala 606/607, Ed. Amazon Trade Center, Bairro São Francisco, Manaus/AM, por intermédio de seu representante legal Senhor José Carlos de Almeida, portador do RG 1348132 SSP/MG e CPF 340.180.346-87, declara que a documentação constante no "envelope" de Habilitação possui páginas, incluindo este Termo de Encerramento, numeradas em ordem crescente de 001 a 161.

Manaus, 05 de Novembro de 2019.

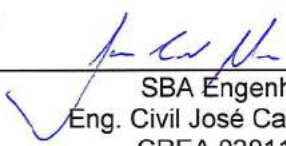
SBA Engenharia Ltda
Eng. Civil José Carlos de Almeida
CREA 020112-6 D/SC



161