

ENVELOPE Nº 01 - HABILITAÇÃO

TOMADA DE PREÇOS Nº 001/2019 - TJAM

SBA ENGENHARIA LTDA

CNPJ nº. 05.935.456/0001-67

**END.: RUA FRANCO DE SÁ, Nº 270, SALAS 606/607 – ED.
AMAZON TRADE CENTER, BAIRRO SÃO FRANCISCO,
MANAUS/AM.**

DATA DA ABERTURA: 05/11/2019

**TRIBUNAL DE JUSTIÇA DO ESTADO DO AMAZONAS
COMISSÃO PERMANENTE DE LICITAÇÃO (CPL)
TOMADA DE PREÇOS Nº 001/2019-TJAM**

ÍNDICE

CRC DO SICAF	01
HABILITAÇÃO JURÍDICA.....	03
• Cédula de Identidade dos Sócios	04
• Contrato Social	07
• Última Alteração Contratual Consolidada	12
REGULARIDADE FISCAL E TRABALHISTA	19
• CNPJ.....	20
• Prova de Inexistência no Cadastro de Contribuintes Estadual	22
• Prova de Cadastro de Contribuinte Municipal	23
• Certidão Negativa de Tributos Federais, Dívida Ativa da União e Previdência Social	24
• Certidão Negativa de Débitos Fazenda Estadual	25
• Certidão Negativa de Débitos Fazenda Municipal	26
• Certificado de Regularidade do FGTS	27
• Certidão Negativa de Débito Trabalhista (CNDT).....	28
QUALIFICAÇÃO TÉCNICA	29
• Certidão de Registro e Quitação da Empresa	30
• Certidão de Registro e Quitação de Pessoa Física - Artur Henrique	33
• Certidão de Registro e Quitação de Pessoa Física - João Luiz Pellegrin de Almeida.....	34
• Certidão de Registro e Quitação de Pessoa Física - José Antonio Pellegrin de Almeida ...	35
• Certidão de Registro e Quitação de Pessoa Física -. José Carlos de Almeida	36
• Certidão de Registro e Quitação de Pessoa Física -. Luis Sergio Gatti de R. Ferreira.....	37
• Certidão de Registro e Quitação de Pessoa Física - Cláudio Henrique F. França	38
• Certidão de Registro e Quitação de Pessoa Física - Jorge Alves Aon.....	39
ATESTADO DE CAPACIDADE TÉCNICO PROFISSIONAL E OPERACIONAL	40
• Certidão Acervo Técnico Nº 492562/2016 - TJ RR - Eng. Civil José Carlos	41
• Certidão Acervo Técnico Nº 454/2009 - Actual Cargo Ltda - Eng. Civil José Carlos	93
• Certidão Acervo Técnico nº 937/2002 - Construtora Etam - Eng. Civil Jorge Aon	103
• Última Alteração Contratual - Prova de Sociedade do Eng. José Carlos de Almeida	109
• CTPS do Eng. Civil Jorge Alves Aon - Prova de vinculo com a SBA Eng. Ltda	116
• Indicação da Equipe Técnica	119
• Declaração que conhece as condições do local da obra.....	120
QUALIFICAÇÃO ECONOMICO-FINANCEIRA	121
• Balanço Patrimonial 2018	122
• Declaração com indicando das páginas e numero do Livro Diário	134
• Declaração de Escrituração Contábil, Fiscal, pessoal e Regular	135

• Termo de Abertura e Encerramento do Livro Diário	136
• Balanço Patrimonial 2018	138
• Certidão Simplificada.....	154
• Certidão Negativa de Falência e Recuperação de Crédito	156
• Certidão de Regularidade do Contador	157
DOCUMENTAÇÃO COMPLEMENTAR	158
• Declaração Conjunta de Inexistência de impedimento legal	159
• Declaração de Elaboração Independente de Proposta.....	160
• Termo de Encerramento	161





Ministério da Economia
Secretaria Especial de Desburocratização, Gestão e Governo Digital
Secretaria de Gestão

Sistema de Cadastramento Unificado de Fornecedores - SICAF

Certificado de Registro Cadastral - CRC

(Emissão conforme art. 17 da Instrução Normativa nº 03, de 26 abril de 2018)

CNPJ: 05.935.456/0001-67
Razão Social: SBA ENGENHARIA LTDA

Atividade Econômica Principal:
4120-4/00 - CONSTRUÇÃO DE EDIFÍCIOS

Endereço:
RUA FRANCO DE SA -ED AMZON TRADE CENTER, 270 - SALA 606 - SAO FRANCISCO
- Manaus / Amazonas

Observações:

A veracidade das informações poderá ser verificada no endereço www.comprasgovernamentais.gov.br.
Este certificado não substitui os documentos enumerados nos artigos 28 a 31 da Lei nº 8.666, de 1993.

Emitido em: 04/11/2019 12:11





Ministério da Economia
Secretaria Especial de Desburocratização, Gestão e Governo Digital
Secretaria de Gestão

Sistema de Cadastramento Unificado de Fornecedores - SICAF

Declaração

Declaramos para os fins previstos na Lei nº 8.666, de 1993, conforme documentação registrada no SICAF, que a situação do fornecedor no momento é a seguinte:

Dados do Fornecedor

CNPJ: 05.935.456/0001-67
Razão Social: SBA ENGENHARIA LTDA
Nome Fantasia: SBA ENGENHARIA
Situação do Fornecedor: Credenciado Data de Vencimento do Cadastro: 13/03/2020

Ocorrências e Impedimentos

Ocorrência: Nada Consta
Impedimento de Licitar: Nada Consta

Níveis cadastrados:

I - Credenciamento

II - Habilitação Jurídica

III - Regularidade Fiscal e Trabalhista Federal

Receita Federal e PGFN	Validade:	04/02/2020
FGTS	Validade:	09/11/2019
Trabalhista (http://www.tst.jus.br/certidao)	Validade:	24/04/2020

IV - Regularidade Fiscal Estadual/Distrital e Municipal

Receita Estadual/Distrital	Validade:	20/11/2019
Receita Municipal	Validade:	20/01/2020

V - Qualificação Técnica

VI - Qualificação Econômico-Financeira

Validade: 31/05/2020



Esta declaração é uma simples consulta e não tem efeito legal

Emitido em: 04/11/2019 12:10

CPF: 340.180.346-87 Nome: JOSE CARLOS DE ALMEIDA

Ass: _____

Habilitação Jurídica



1003



República Federativa do Brasil
Conselho Federal de Engenharia e Agronomia
Carteira de Identidade Profissional

Registro Nacional
250587551-0



Nome		
JOSE CARLOS DE ALMEIDA		
Filiação		
SEBASTIAO BORGES DE ALMEIDA		
HELENA OLIVEIRA DE ALMEIDA		
C.P.F.	Documento de Identidade	Tipo Sang.
340.180.346-87	M-1.348132 SSP/MG	A+
Nascimento	Naturalidade	UF Nacionalidade
01/12/1958	POUSO ALEGRE	MG BRASILEIRA
Crea de Registro	Emissão	Data de Registro
CREA-SC	05/08/2014	20/06/1985
Ass. Presidente		Registro no Crea
		SC SI 020112-6



Título Profissional
Engenheiro Civil

Ass. do Profissional

Vale como Documento de Identidade e tem Fé Pública (S2º do art. 56 da Lei nº 5194 de 24/12/66 e Lei nº 6206 de 07/05/75)

9ª TABELA DE NOTAS - CARTÓRIO ABREU
Bel.ª Ana de Fátima Abreu Chagas - Tabela - www.cartorioabreu.com.br
Rua Marciano Almond, nº 307 - Adria Iopolis - Manaus-AM - www.cartorioabreu.com.br

AUTENTICO a presente fotocópia por conferir com o documento a mim apresentado. Dou Fé
Em Testemunho da verdade. Data/Hora 04/11/2019
20:09 Escrito por: JÉSSICA KAROLINE M. DE ANDRADE
DESCRITIVO AUTORIZADA SELO ELETRÔNICO DE
AUTENTICAÇÃO - TJAM - N
SERIAL: 531AE3356KD1ANZS841
Endereço: selo.cidadao.portalseloam.com.br - Pago R\$ 6,00

9ª TABELA DE NOTAS
Jessica Karoline
Escritora Autenticada



004



República Federativa do Brasil
Conselho Federal de Engenharia, Arquitetura e Agronomia
Carteira de Identidade Profissional

Registro Nacional
040964104-9



Nome
JOSE ANTONIO PELLEGRIN DE ALMEIDA

Filiação
JOSE CARLOS DE ALMEIDA
SÍLVIA MARIA PELLEGRIN DE ALMEIDA

C.P.F. Documento de Identidade Tipo Sang.
859.946.772-72 MG-12.849.517 SSP/MG A-

Nascimento Naturalidade UF Nacionalidade
19/03/1987 POUSO ALEGRE MG BRASILEIRA

Crea de Registro Emissão Data de Registro
CREA-AM 06/07/2011 19/05/2011

Ass. Presidente Registro no Crea
[Signature] 17320



Título Profissional
Engenheiro Civil

Ass. do Profissional
Jose Antonio Pellegrin de Almeida

Valer como Documento de Identificação e com Fé Pública (Lei nº 5194 de 24/12/66 e Lei nº 8205 de 07/05/75)

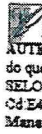

CARTÓRIO ABREU
TABELIONATO DE NOTAS
Av. Paraisópolis, nº 250 - Aderbalópolis - Manaus - AM - Fone: (31) 2129-0099
Bairro: Área de Fátima Abreu Chagas - Taboão I - www.abreu.com.br

AUTENTICO a presente fotocópia por conferir com o documento a materialidade do que dou fé
SELO ELETRÔNICO DE FISCALIZAÇÃO - TJAM - N.º HAT26926-18
C4 E429-C6FC-FD45-D8BF-Valida o selo www.rta.com.com.br
Manaus (AM), 27 de Abril de 2015.

Pago: R\$ 4,25 + 014, IBS

JÉSSICA KAROLINE M. DE ANDRADE
ESCREVENTE AUTORIZADA

TABELIONATO DE NOTAS
Jessica Karoline M de Andrade
Escrevente Autorizada

9ª TABELIA DE NOTAS - CARTÓRIO ABREU
Bairro: Área de Fátima Abreu Chagas - Taboão I - www.abreu.com.br
Rua: Paraisópolis, nº 250 - Aderbalópolis - Manaus - AM - Fone: (31) 2129-0099

AUTENTICO a presente fotocópia por conferir com o documento a materialidade do que dou fé
SELO ELETRÔNICO DE FISCALIZAÇÃO - TJAM - N.º HAT26926-18
C4 E429-C6FC-FD45-D8BF-Valida o selo www.rta.com.com.br

TESTEMUNHO DA VERDADE - Data/Hora 04/11/2019
Emitido por: JESSICA KAROLINE M. DE ANDRADE
ESCREVENTE AUTORIZADA SELO ELETRÔNICO DE FISCALIZAÇÃO - TJAM - N.º HAT26926-18
AUTENTICO a presente fotocópia por conferir com o documento a materialidade do que dou fé
AUTENTICO a presente fotocópia por conferir com o documento a materialidade do que dou fé

9ª TABELIONATO
Jessica Karoline M de Andrade
Escrevente Autorizada



005

CONFEA CREA



República Federativa do Brasil
Serviço Público Federal
Conselho Federal de Engenharia e Agronomia
Conselho Regional de Engenharia e Agronomia
Carteira de Identidade Profissional

CREA-AM
Registro Crea Nº
24457



Nome
JOÃO LUIZ PELLEGRIN DE ALMEIDA

Data do Registro no Crea-AM
01/06/2015

Título Profissional
ENGENHEIRO CIVIL



Registro Nacional
0414417518
Data de Emissão
13/06/2017

Presidente do Confea

Presidente do Crea-AM

Valer como Documento de Identidade em todo o território nacional e tem fé Pública, conforme o § 2º do art. 56 da Lei nº 5.194 de 24/12/66 e Lei nº 6206 de 07/05/75.

9ª TABELIA DE NOTAS - CARTÓRIO ABREU
Bel. Ana de Fátima Abreu Chagas - Tabelia - www.cartorioabreu.com.br
Rua Marciano Armond, nº 207 - Adriaópolis - Manaus-AM - www.cartorioabreu.com.br

AUTENTICO a presente fotocópia por conferir com o documento a mim apresentado. Dou fé.
Em _____ Testemunho da verdade. Data/Hora: 04/11/2019
12:25:38 Emitido por: JÉSSICA KAROLINE M. DE ANDRADE
ESCREVENTE AUTORIZADA SELO ELETRÔNICO DE
REGISTRO - TJAM - N
00045319M8E9K288IP7LW96
Validade do selo: cidadao.portalseloam.com.br - Pago: R\$ 6,00

9ª TABELIONATO
Jessica Karoline Maia Andrade
Escrevente Autorizada



CONFEA CREA

República Federativa do Brasil
Serviço Público Federal
Conselho Federal de Engenharia e Agronomia
Conselho Regional de Engenharia e Agronomia
Carteira de Identidade Profissional

Crea de Registro
CREA-AM

Nome
JOÃO LUIZ PELLEGRIN DE ALMEIDA

Filiação
SILVIA MARIA PELLEGRIN DE ALMEIDA
JOSÉ CARLOS DE ALMEIDA

Nascimento CPF Doc. de Identidade
10/11/1990 011.467.382-93 18288472 SSP

Nacionalidade
BRASILEIRA

Naturalidade
MANAUS AM

Tipo Sang. Título de Eleitor
034357152275

PIS/PASEP

João Luiz P. de Almeida
Assinatura do Profissional



1006

CONTRATO SOCIAL POR TRANSFORMAÇÃO DE EMPRESA INDIVIDUAL DE RESPONSABILIDADE LIMITADA-EIRELI EM SOCIEDADE EMPRESARIA LTDA

JOSE CARLOS DE ALMEIDA, brasileiro, engenheiro, casado em regime de comunhão parcial de bens, portador da cédula de identidade RG nº M-1348132 SSP/MG e CPF/MF nº 340.180.346-87, residente e domiciliado na Alameda Flavio de Carvalho, nº 09, Quadra 06, Condomínio Itaporanga III, Bairro Ponta Negra, Manaus/AM, CEP 69049-630; titular da empresa J C DE ALMEIDA ENGENHARIA – EIRELI, com sede na Rua Franco de Sá, nº 270, sala 606, Edifício Amazon Trade Center, Bairro de São Francisco, Manaus/AM, CEP 69079-210, inscrito na Junta Comercial do Estado do Amazonas sob o nº NIRE 13600012132 e no CNPJ/MF sob o nº 05.935.456/0001-67, ora transforma seu registro de Empresa Individual de Responsabilidade Limitada - EIRELI em Sociedade Empresaria Limitada, uma vez que admite neste ato os sócios JOSE ANTONIO PELLEGRIN DE ALMEIDA, brasileiro, engenheiro, solteiro, nascido em 19.03.1987, portador da cédula de identidade RG nº 12.849.517 SSP/MG e CPF/MF nº 859.946.772-72, residente e domiciliado na Alameda Flavio de Carvalho, nº 09, Quadra 06, Condomínio Itaporanga III, Bairro Ponta Negra, Manaus/AM, CEP 69049-630 e JOÃO LUIZ PELLEGRIN DE ALMEIDA, brasileiro, empresário, solteiro, nascido em 10.11.1990, portador da cédula de identidade RG nº 18.288.472 SSP/AM e CPF/MF nº 011.467.382-93; residente e domiciliado na Alameda Flavio de Carvalho, nº 09, Quadra 06, Condomínio Itaporanga III, Bairro Ponta Negra, Manaus/AM, CEP 69049-630, passando a constituir o tipo jurídico SOCIEDADE LIMITADA, a qual se rege, doravante, pelo presente CONTRATO SOCIAL, ao qual se obrigam mutuamente todos os sócios.

Denominação, sede e filiais

Cláusula primeira – A sociedade girará sob a denominação de SBA ENGENHARIA LTDA, a qual assume integralmente o ativo e passivo da empresa J C ALMEIDA ENGENHARIA – EIRELI, e terá sede na Rua Franco de Sá, nº 270, sala 606, Edifício Amazon Trade Center, Bairro de São Francisco, Manaus/AM, CEP 69079-210

Parágrafo único – A critério dos sócios e na medida da necessidade, a sociedade poderá abrir outras filiais, escritórios e representações em qualquer localidade do território nacional e/ou do exterior, conforme conveniência e oportunidade para a sociedade, por deliberação tomada em Reunião de Quotistas.

Objeto social e prazo de duração

Cláusula segunda – A sociedade tem por objeto:

- Construção de Edifícios (CNAE 4120-4/00)
- Administração de Obras (CNAE 4399-1/01)
- Serviços especializados para construção não especificados anteriormente (CNAE 4399-1/99)
- Sistema de isolamento acústico e térmico (CNAE 4329-1/05)
- Obras de terraplenagem (CNAE 4313/4-00)
- A participação em outras sociedades, comerciais ou civis, como sócia quotista ou acionista. (6463-8/00)

9ª TABELIO
Jessica Karoline M. de Andrade
Escritor

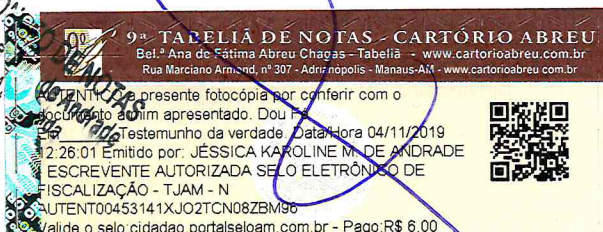

007

Cláusula terceira – A sociedade iniciou suas atividades em 10.10.2003 e o prazo de duração é por tempo indeterminado.

Capital social

Cláusula Quarta – O capital social é de R\$ 5.010.000,00 (cinco milhões e dez mil reais), representado por 5.010.000 (cinco milhões e dez mil) quotas com valor nominal de R\$ 1,00 (um real) cada uma, totalmente subscrito e integralizado em moeda corrente legal do país e assim distribuídas entre os quotistas:

SOCIOS	QUANTIDADE DE QUOTAS	VALOR EM REAIS (R\$)
JOSE CARLOS DE ALMEIDA	5.000.000	5.000.000,00
JOSE ANTONIO PELLEGRIN DE ALMEIDA	5.000	5.000,00
JOÃO LUIZ PELLEGRIN DE ALMEIDA	5.000	5.000,00
TOTAL	5.010.000	5.010.000,00

Parágrafo primeiro – A responsabilidade de cada sócio é restrita ao valor de suas quotas, mas todos respondem solidariamente pela integralização do capital social.

Parágrafo segundo – A cada quota corresponde um voto nas deliberações dos quotistas.

Reuniões de quotistas

Cláusula quinta – Os quotistas reunir-se-ão quando necessário, mediante convocação por escrito ou pessoalmente, com 10 (dez) dias de antecedência, especificando o dia, a hora e o local da reunião, bem como a ordem do dia, observando-se que apenas sobre ela poderá haver deliberação, a menos que o outro quotista acorde diferentemente. Das reuniões far-se-ão as respectivas atas e as deliberações dependerão da aprovação do quotista representando a maioria do capital social.

Parágrafo primeiro – A convocação será dispensada quando presentes à respectiva reunião os quotistas representando a totalidade do capital social.

Parágrafo segundo – Qualquer quotista poderá ser representado por procurador, sendo então considerado presente à reunião.

Parágrafo terceiro – As reuniões serão presididas pelo quotista que representa a maioria do capital social.

Administração da Sociedade

Cláusula sexta – A administração da sociedade será exercida isoladamente pelo sócio JOSE CARLOS DE ALMEIDA, anteriormente qualificado.

9º TABELIONATO
Jessica Karoline Maia
Escrevente Autoriz.

9º TABELIA DE NOTAS - CARTÓRIO ABREU
Bel.ª Ana de Fátima Abreu Chagas - Tabelião - www.cartorioabreu.com.br
Rua Marciano Armada, nº 307 - Adrianópolis - Manaus-AM - www.cartorioabreu.com.br

TESTEMUNHO DA VERDADE. Data/Hora: 04/11/2019
2.25.58 Emitido por: JÉSSICA KAROLINE M. DE ANDRADE
ESCREVENTE AUTORIZADA SELLO ELETRÔNICO DE FISCALIZAÇÃO - TJAM - N
AUTENT004531DFHIC82AVXIG9065
alide o selo: cidadao.portalseloam.com.br - Pago: R\$ 6,00



social da sociedade dependem do consentimento prévio, expresso e específico de todos os quotistas, sem o qual serão consideradas nulas, inoperantes e de nenhum efeito.

Exercício social, demonstrações financeiras e lucros

Cláusula nona – O exercício social terá início em 1º de janeiro e terminará em 31 de dezembro de cada ano. Ao fim de cada exercício e correspondente ao mesmo, será levantado um balanço patrimonial e preparada a conta de lucros e perdas.

Parágrafo único – Os lucros líquidos anualmente obtidos terão a aplicação que lhes for determinada pelos quotistas representando a totalidade do capital social, em Reunião de Quotistas, garantida a todos os quotistas sua participação proporcional. Nenhum dos quotistas terá direito a qualquer parcela dos lucros até que seja adotada deliberação expressa sobre a sua aplicação.

Liquidação e dissolução da sociedade

Cláusula décima – A retirada, morte, interdição ou exclusão de qualquer dos quotistas não dissolverá a sociedade, que prosseguirá com o remanescente, a menos que este resolva liquidá-la. Os haveres do quotista retirante, morto, interdito ou excluído serão calculados com base no último balanço geral levantado pela sociedade e pagos a seus herdeiros e/ou sucessores no prazo de até seis meses contados do evento, corrigidos monetariamente.

Cláusula décima primeira – No caso de liquidação ou dissolução da sociedade, os quotistas, em Reunião de Quotistas, nomearão, entre si, um liquidante com poderes para assim proceder, devendo este agir de acordo com a legislação em vigor na época. Nessas hipóteses, os bens da sociedade serão empregados na liquidação de das obrigações e o remanescente, se houver, será rateado entre os quotistas, na proporção do número de quotas que cada um então possuir.

Declarações

Cláusula décima segunda – Declaram os quotistas que, tendo lido atentamente a todos os termos, condições e cláusulas deste instrumento, o mesmo representa integralmente suas respectivas vontades.

Cláusula décima terceira - O Administrador declara, sob as penas da lei, de que não está impedido de exercer a administração da sociedade, por lei especial ou em virtude de condenação criminal, ou por se encontrar sob os efeitos dela, a pena que vede, ainda que temporariamente, o acesso a cargos públicos; ou por crime falimentar, de prevaricação, peita ou suborno, concussão, peculato, ou contra a economia popular, contra o sistema financeiro nacional, contra normas de defesa da concorrência, contra relações de consumo, fé pública, ou propriedade.

Foro

Cláusula décima quarta – Fica eleito o Foro da Comarca de Manaus, Estado do Amazonas, para dirimir toda e qualquer questão oriunda deste instrumento, com a expressa renúncia de qualquer outro, por mais privilegiado que seja.

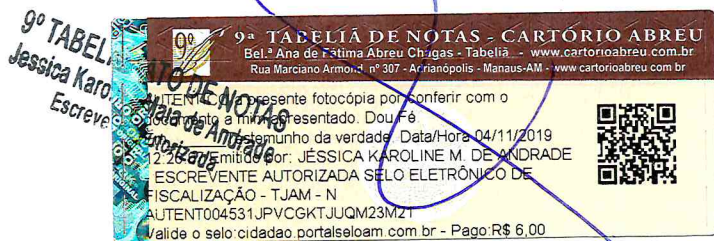

E, por estarem assim justos e acordados, assinam o presente instrumento, em 3 (três) vias de igual forma e teor, perante as duas testemunhas abaixo assinadas, a tudo presentes.



Manaus, AM, 07 de novembro de 2014



Jose Carlos de Almeida
JOSE CARLOS DE ALMEIDA

Jose Antonio Pellegrin de Almeida
JOSE ANTONIO PELLEGRIN DE ALMEIDA



Jose Luiz P. de Almeida

JOSE LUIZ PELLEGRIN DE ALMEIDA

Testemunhas:

1

Roberto Alves Barbosa
Nome: Roberto Alves Barbosa
R.G. 7.755.719 SSP/SP

2

Swami Vivekananda Veras de Souza
Nome: Swami Vivekananda Veras de Souza
R.G. 1.325.509-6 SSP/AM

ADVOGADO:

Natércia Murreiro de Araújo
NATÉRCIA MURREIRO DE ARAÚJO
OAB/AM: 7.615

R CARTÓRIO RABELO - 1º OFÍCIO DE NOTAS DE MANAUS - Antonino Rabelo (Tabelião)
Maná - Av. Opina Batista, 327 - (92) 3234-3335 | Suc. - Av. Eduardo Ribeiro, 647 - (92) 3232-9454 - www.cartorioabreu.com.br

SELO ELETRÔNICO DE FISCALIZAÇÃO DO TJ AM
Reconheço e dou fé por verdadeira a firma de
JOSE CARLOS DE ALMEIDA
Selo AY461358-04 - Data/Hora: 24/12/2014 07:35:27 Cod 100
ESCREVENTE AUTORIZADA - WANDREZA SILVA DE ABREU
FUNETJ 0,27 FUNDPAM 0,13 FUNDPE 0,08 ISS R\$ 0,13 FARPAM 0,16
Cód de validação: CD09-1049-FF9C-6C3D - www.seioam.com.br

R CARTÓRIO RABELO - 1º OFÍCIO DE NOTAS DE MANAUS - Antonino Rabelo (Tabelião)
Maná - Av. Opina Batista, 327 - (92) 3234-3335 | Suc. - Av. Eduardo Ribeiro, 647 - (92) 3232-9454 - www.cartorioabreu.com.br

SELO ELETRÔNICO DE FISCALIZAÇÃO DO TJ AM
Reconheço e dou fé por verdadeira a firma de
JOSE ANTONIO PELLEGRIN DE ALMEIDA
Selo AY461359-02 - Data/Hora: 24/12/2014 07:35:30 Cod 100
ESCREVENTE AUTORIZADA - WANDREZA SILVA DE ABREU
FUNETJ 0,27 FUNDPAM 0,13 FUNDPE 0,08 ISS R\$ 0,13 FARPAM 0,16
Cód de validação: CDB2-A7BA-5D2C-7885 - www.seioam.com.br

R CARTÓRIO RABELO - 1º OFÍCIO DE NOTAS DE MANAUS - Antonino Rabelo (Tabelião)
Maná - Av. Opina Batista, 327 - (92) 3234-3335 | Suc. - Av. Eduardo Ribeiro, 647 - (92) 3232-9454 - www.cartorioabreu.com.br

SELO ELETRÔNICO DE FISCALIZAÇÃO DO TJ AM
Reconheço e dou fé por verdadeira a firma de
JOÃO LUIZ PELLEGRIN DE ALMEIDA
Selo AY461360-09 - Data/Hora: 24/12/2014 07:35:32 Cod 100
ESCREVENTE AUTORIZADA - WANDREZA SILVA DE ABREU
FUNETJ 0,27 FUNDPAM 0,13 FUNDPE 0,08 ISS R\$ 0,13 FARPAM 0,16
Cód de validação: 842C-52AC-8CE8-F886 - www.seioam.com.br

ÁREA: JUNTA COMERCIAL DO ESTADO DO AMAZONAS
CERTIFICO O REGISTRO EM: 28/01/2015 SOB Nº: 13200651014
Protocolo: 15/009917-7, DE 20/01/2015

SBA ENGENHARIA LTDA

Raimundo Cavalcante Lima
Raimundo Cavalcante Lima
SECRETÁRIO GERAL

9ª TABELIA
Jessica Karoline M. de Andrade
Escrevente Autorizada

9ª TABELIA DE NOTAS - CARTÓRIO ABREU
Bel.ª Ana de Fátima Abreu Chagas - Tabeliã - www.cartorioabreu.com.br
Av. Marciano Armond, nº 307 - Adriañópolis - Manaus-AM - www.cartorioabreu.com.br

AUTÊNTICO a presente fotocópia por conferência com o documento a mim apresentado. Dou Fé
Testemunho da Verdade Data/Hora 04/11/2019
Emitido por: JESSICA KAROLINE M. DE ANDRADE
ESCREVENTE AUTORIZADA SELO ELETRÔNICO DE FISCALIZAÇÃO - TJAM - N
FUNETJ 0,27 FUNDPAM 0,13 FUNDPE 0,08 ISS R\$ 0,13 FARPAM 0,16
Cód de validação: 31IKZVLW23E0UC2S46
Validade: 09/01/2015 - 09/01/2016 - Pago: R\$ 6,00



Handwritten initials and marks: PT, L, R, 011, 2

INSTRUMENTO PARTICULAR DE OITAVA ALTERAÇÃO DA SOCIEDADE
EMPRESARIAL LIMITADA DENOMINADA SBA ENGENHARIA LTDA
(N.I.R.E.13200651014)
(CNPJ/MF nº 05.935.456/0001-67)

I *Pelo presente instrumento particular*

- a) JOSE CARLOS DE ALMEIDA, brasileiro, engenheiro, casado em regime de comunhão parcial de bens, portador da carteira de identidade nº 250587551-0 CREA/SC e CPF/MF. nº 340.180.346-87, residente e domiciliado na Avenida do Turismo, nº 674, Lote 09, Alameda Alfredo Volpi, Condomínio Itaporanga III, Bairro Ponta Negra, Manaus/AM, CEP 69037-005;
- b) JOSE ANTONIO PELLEGRIN DE ALMEIDA, brasileiro, engenheiro, solteiro, nascido em 19.03.1987, portador da carteira de identidade RG nº 12.849.517 SSP/MG e CPF/MF nº 859.946.772-72, residente e domiciliado na Avenida do Turismo, nº 674, Lote 09, Alameda Alfredo Volpi, Condomínio Itaporanga III, Bairro Ponta Negra, Manaus/AM, CEP 69037-005; e
- c) JOÃO LUIZ PELLEGRIN DE ALMEIDA, brasileiro, empresário, solteiro, nascido em 10.11.1990, portador da carteira de identidade RG nº 18.288.472 SSP/AM e CPF/MF nº 011.467.382-93; residente e domiciliado na Avenida do Turismo, nº 674, Lote 09, Alameda Alfredo Volpi, Condomínio Itaporanga III, Bairro Ponta Negra, Manaus/AM, CEP 69037-005;

na qualidade de únicos quotistas da “SBA ENGENHARIA LTDA”, sociedade com sede em Manaus, Estado do Amazonas, na Rua Franco de Sá, nº 270, sala 606, Edifício Amazon Trade Center, Bairro de São Francisco, CEP 69079-210, inscrita no CNPJ/MF sob o nº 05.935.456/0001-67, com seus atos constitutivos arquivados na Junta Comercial do Estado do Amazonas – JUCEA sob o nº 13200651014 em sessão de 28.01.2015, tem entre si, certos e ajustados, proceder a uma alteração parcial do contrato social, como segue:

Primeira: Neste ato o sócio JOSE CARLOS DE ALMEIDA, acima qualificado, cede e transfere 6.523.800 (seis milhões, quinhentas e vinte três mil e oitocentas) quotas e direitos inerentes às mesmas que possui no Capital Social da Sociedade, sendo a) 3.261.900 (três milhões, duzentas e sessenta e uma mil e noventa) quotas para o sócio JOSE ANTONIO PELLEGRIN DE ALMEIDA, acima qualificado e b) 3.261.900 (três milhões, duzentas e sessenta e uma mil e noventa) quotas para o sócio JOAO LUIZ PELLEGRIN DE ALMEIDA, acima qualificado. O sócio cedente declara, neste ato, que as quotas ora cedidas e transferidas encontram-se totalmente integralizadas,

Handwritten signatures and initials in blue ink, including a large 'A' and 'H'.



012

livres e desembaraçadas de quaisquer ônus, dúvidas, dividas e/ou encargos de qualquer natureza.

Parágrafo único: A forma e condição de pagamento do valor das quotas supra elencadas, encontra-se pactuadas em avença particular firmada entre as partes

Como consequência do acima avençado, as quotas representativas do capital social passam a ser distribuídas entre os sócios da seguinte forma:

SOCIOS	QUANTIDADE DE QUOTAS	VALOR EM REAIS (R\$)
JOSE CARLOS DE ALMEIDA	6.550.000	6.550.000,00
JOSE ANTONIO PELLEGRIN DE ALMEIDA	3.275.000	3.275.000,00
JOÃO LUIZ PELLEGRIN DE ALMEIDA	3.275.000	3.275.000,00
TOTAL	13.100.000	13.100.000,00

II Como consequência do acima avençado, o contrato social da **SBA ENGENHARIA LTDA** passa a vigorar com a seguinte redação consolidada:

CONTRATO SOCIAL DA SBA ENGENHARIA LTDA

Denominação, sede e filiais

Cláusula primeira – A sociedade gira sob a denominação de **SBA ENGENHARIA LTDA** e tem sede na Rua Franco de Sá, nº 270, sala 606, Edifício Amazon Trade Center, Bairro de São Francisco, Manaus/AM, CEP 69079-210 e as seguintes filiais:

- Filial localizada na cidade de Boa Vista/RR, na Rua Lobo D' Almada, nº 166, bairro São Francisco, CEP 69.305-050, inscrita no CNPJ/MF sob o nº 05.935.456/0002-48 e NIRE nº 14900033896.
- Filial localizada na cidade de Manaus/AM, na Avenida Antoine Lavoisier, nº 213, Loteamento Portinari, Bairro Tarumã, CEP. 69.041-030, inscrita no CNPJ/MF sob o nº 05.935.456/0003-29 e NIRE nº 13900227452.

Parágrafo único – A critério dos sócios e na medida da necessidade, a sociedade poderá abrir outras filiais, escritórios e representações em qualquer localidade do território nacional e/ou do exterior, conforme conveniência e oportunidade para a sociedade, por deliberação tomada em Reunião de Quotistas.

Objeto social e prazo de duração

Cláusula segunda – A sociedade tem por objeto:



013



Junta Comercial do Estado do Amazonas

Certifico registro sob o nº 990016 em 22/04/2019 da Empresa SBA ENGENHARIA LTDA, Nire 13200651014 e protocolo 190147199 - 13/03/2019. Autenticação: A79736C25F81E6278283D82DF53F19339333DFD3. Alberto Pacheco da Silva Ladeira - Secretário-Geral. Para validar este documento, acesse <http://www.jucea.am.gov.br> e informe nº do protocolo 19/014.719-9 e o código de segurança YthJ Esta cópia foi autenticada digitalmente e assinada em 22/04/2019 por Alberto Pacheco da Silva Ladeira – Secretário-Geral.

Alberto Pacheco da Silva Ladeira
SECRETÁRIO GERAL

- a) Construção de Edifícios (CNAE 4120-4/00)
- b) Administração de Obras (CNAE 4399-1/01)
- c) Construção de instalações esportivas e recreativas (4299-5/01)
- d) Serviços especializados para construção não especificados anteriormente (CNAE 4399-1/99)
- e) Tratamentos térmicos, acústicos ou de vibração (CNAE 4329-1/05)
- f) Obras de terraplenagem (CNAE 4313/4-00)
- g) Serviços de preparação do terreno não especificados anteriormente (4319-3/00)
- h) Construção de obras de arte especiais (4212-0/00)
- i) Obras de urbanização - ruas, praças e calçadas (4213-8/00)
- j) Obras de montagem industrial (4292-8/02)
- k) Demolição de edifícios e outras estruturas (4311-8/01)
- l) Preparação de canteiro e limpeza de terreno (4311-8/02)
- m) Serviços de engenharia (7112-0/00)
- n) Construção de estações e redes de distribuição de energia elétrica (4221-9/02)
- o) Construção de estações e redes de telecomunicações (4221-9/04)
- p) Construção de redes de abastecimento de água, coleta de esgoto e construções correlatas, exceto obras de irrigação (4222-7/01)
- q) Obras de irrigação (4222-7/02)
- r) Montagem e instalação de sistemas e equipamentos de iluminação e sinalização em vias públicas, portos e aeroportos (4329-1/04)
- s) Instalação e manutenção elétrica (4321-5/00)
- t) Instalações hidráulicas, sanitárias e de gás (4322-3/01)
- u) Impermeabilização em obras de engenharia civil (4330-4/01)
- v) Serviços de pintura de edifícios em geral (4330-4/04)
- w) Aplicação de revestimentos e resinas em interiores e exteriores (4330-4/05)
- x) Atividades técnicas relacionadas à engenharia e arquitetura não especificadas anteriormente (7119-7/99)
- y) a participação em outras sociedades, comerciais ou civis, como sócia quotista ou acionista. (6463-8/00)

Cláusula terceira – A sociedade iniciou suas atividades em 10.10.2003 e o prazo de duração é por tempo indeterminado.

Capital social

Cláusula Quarta – O capital social é de R\$ 13.100.000,00 (treze milhões e cem mil reais), representado por 13.100.000 (treze milhões e cem mil) quotas com valor nominal de R\$ 1,00 (um real) cada uma, totalmente subscrito e integralizado em moeda corrente legal do país e assim distribuídas entre os quotistas:



Junta Comercial do Estado do Amazonas

Certifico registro sob o nº 990016 em 22/04/2019 da Empresa SBA ENGENHARIA LTDA, Nire 13200651014 e protocolo 190147199 - 13/03/2019. Autenticação: A79736C25F81E6278283D82DF53F19339333DFD3. Alberto Pacheco da Silva Ladeira - Secretário-Geral. Para validar este documento, acesse <http://www.jucea.am.gov.br> e informe nº do protocolo 19/014.719-9 e o código de segurança YthJ Esta cópia foi autenticada digitalmente e assinada em 22/04/2019 por Alberto Pacheco da Silva Ladeira – Secretário-Geral.



014

SOCIOS	QUANTIDAD E DE QUOTAS	VALOR EM REAIS (R\$)
JOSE CARLOS DE ALMEIDA	6.550.000	6.550.000,00
JOSE ANTONIO PELLEGRIN DE ALMEIDA	3.275.000	3.275.000,00
JOÃO LUIZ PELLEGRIN DE ALMEIDA	3.275.000	3.275.000,00
TOTAL	13.100.000	13.100.000,00

Parágrafo primeiro – A responsabilidade de cada sócio é restrita ao valor de suas quotas, mas todos respondem solidariamente pela integralização do capital social.

Parágrafo segundo – A cada quota corresponde um voto nas deliberações dos quotistas.

Reuniões de quotistas

Cláusula quinta – Os quotistas reunir-se-ão quando necessário, mediante convocação por escrito ou pessoalmente, com 10 (dez) dias de antecedência, especificando o dia, a hora e o local da reunião, bem como a ordem do dia, observando-se que apenas sobre ela poderá haver deliberação, a menos que o outro quotista acorde diferentemente. Das reuniões far-se-ão as respectivas atas e as deliberações dependerão da aprovação do quotista representando a maioria do capital social.

Parágrafo primeiro – A convocação será dispensada quando presentes à respectiva reunião os quotistas representando a totalidade do capital social.

Parágrafo segundo – Qualquer quotista poderá ser representado por procurador, sendo então considerado presente à reunião.

Parágrafo terceiro – As reuniões serão presididas pelo quotista que representa a maioria do capital social.

Administração da Sociedade

Cláusula sexta – A administração da sociedade será exercida isoladamente pelo sócio JOSE CARLOS DE ALMEIDA, anteriormente qualificado,

Parágrafo primeiro – Caberá aos administradores e/ou aos procuradores constituídos em nome da sociedade, a prática dos atos necessários ou convenientes à administração da mesma, para tanto dispondo eles, entre outros poderes, dos necessários para:



Junta Comercial do Estado do Amazonas

Certifico registro sob o nº 990016 em 22/04/2019 da Empresa SBA ENGENHARIA LTDA, Nire 13200651014 e protocolo 190147199 - 13/03/2019. Autenticação: A79736C25F81E6278283D82DF53F19339333DFD3. Alberto Pacheco da Silva Ladeira - Secretário-Geral. Para validar este documento, acesse <http://www.jucea.am.gov.br> e informe nº do protocolo 19/014.719-9 e o código de segurança YthJ Esta cópia foi autenticada digitalmente e assinada em 22/04/2019 por Alberto Pacheco da Silva Ladeira – Secretário-Geral.

015

ALBERTO PACHECO DA SILVA LADEIRA
SECRETÁRIO GERAL

pág. 5/8

- (a) zelar pela observância da lei e deste Contrato Social;
- (b) representar a sociedade em juízo e fora dele, ativa ou passivamente, perante terceiros, quaisquer repartições públicas, autoridades federais, estaduais ou municipais, bem como autarquias, sociedades de economia mista e entidades paraestatais; e
- (c) administrar, orientar e dirigir os negócios sociais.

Parágrafo segundo – As procurações outorgadas em nome da sociedade serão assinadas por um dos administradores e, além de mencionarem expressamente os poderes conferidos, deverão, com exceção daquelas para fins judiciais, conter um período de validade não superior a 1 (um) ano.

Parágrafo terceiro – São expressamente vedados, sendo nulos e inoperantes com relação à sociedade, os atos de qualquer dos quotistas, diretores, procuradores, empregados ou funcionários que a envolverem em obrigações relativas a negócios ou operações estranhas ao objeto social, tais como fianças, avais, endossos ou quaisquer outras garantias em favor dos próprios sócios quotistas ou de terceiros.

Parágrafo quarto – O Administrador declara, sob as penas da lei, de que não está impedido de exercer a administração da sociedade, por lei especial ou em virtude de condenação criminal, ou por se encontrar sob os efeitos dela, a pena que vede, ainda que temporariamente, o acesso a cargos públicos; ou por crime falimentar, de prevaricação, peita ou suborno, concussão, peculato, ou contra a economia popular, contra o sistema financeiro nacional, contra normas de defesa da concorrência, contra relações de consumo, fé pública, ou propriedade.

Remuneração dos quotistas

Cláusula sétima – Os quotistas representando a totalidade do capital social poderão deliberar para si, em Reunião de Quotistas, uma retirada mensal, a título de “Pro-Labore”, desde que dentro dos limites permitidos pela legislação fiscal vigente, a qual poderá ser levada a débito da conta de “despesas gerais” da sociedade.

Direito de preferência

Cláusula oitava – Os Quotistas têm direito de preferência na subscrição de novas quotas, na proporção de suas respectivas participações no capital social da sociedade. O Quotista que pretender ceder ou transferir qualquer de suas quotas representativas do capital social da sociedade deverá notificar ao outro quotista para que este manifeste sua intenção, ou não, de adquirir parcial ou

[Handwritten signatures and initials in blue ink, including 'N', 'PT', and 'L']



totalmente as quotas ofertadas, dentro do prazo decadencial de trinta dias consecutivamente contados a partir do recebimento da notificação.

Parágrafo primeiro – Obrigatoriamente, da Notificação de que trata esta Cláusula constarão todas as condições necessárias para que o outro quotista possa manifestar sua intenção, ou não de adquirir as quotas ofertadas.

Parágrafo segundo – O quotista ofertante ficará livre para alienar, a terceiro interessado, somente as quotas ofertadas sobre as quais o outro quotista não tiver manifestado intenção de adquirir.

Parágrafo terceiro – Em qualquer circunstância, toda e qualquer cessão, transferência ou alienação a qualquer título de quotas representativas do capital social da sociedade dependem do consentimento prévio, expresso e específico de todos os quotistas, sem o qual serão consideradas nulas, inoperantes e de nenhum efeito.

Exercício social, demonstrações financeiras e lucros

Cláusula nona – O exercício social terá início em 1º de janeiro e terminará em 31 de dezembro de cada ano. Ao fim de cada exercício e correspondente ao mesmo, será levantado um balanço patrimonial e preparada a conta de lucros e perdas.

Parágrafo único – Os lucros líquidos anualmente obtidos terão a aplicação que lhes for determinada pelos quotistas representando a totalidade do capital social, em Reunião de Quotistas, garantida a todos os quotistas sua participação proporcional. Nenhum dos quotistas terá direito a qualquer parcela dos lucros até que seja adotada deliberação expressa sobre a sua aplicação.

Liquidação e dissolução da sociedade

Cláusula décima – A retirada, morte, interdição ou exclusão de qualquer dos quotistas não dissolverá a sociedade, que prosseguirá com o remanescente, a menos que este resolva liquidá-la. Os haveres do quotista retirante, morto, interdito ou excluído serão calculados com base no último balanço geral levantado pela sociedade e pagos a seus herdeiros e/ou sucessores no prazo de até seis meses contados do evento, corrigidos monetariamente.

Cláusula décima primeira – No caso de liquidação ou dissolução da sociedade, os quotistas, em Reunião de Quotistas, nomearão, entre si, um liquidante com poderes para assim proceder, devendo este agir de acordo com a legislação em vigor na época. Nessas hipóteses, os bens da sociedade serão empregados na liquidação de das obrigações e o remanescente, se houver,



Junta Comercial do Estado do Amazonas

Certifico registro sob o nº 990016 em 22/04/2019 da Empresa SBA ENGENHARIA LTDA, Nire 13200651014 e protocolo 190147199 - 13/03/2019. Autenticação: A79736C25F81E6278283D82DF53F19339333DFD3. Alberto Pacheco da Silva Ladeira - Secretário-Geral. Para validar este documento, acesse <http://www.jucea.am.gov.br> e informe nº do protocolo 19/014.719-9 e o código de segurança YthJ Esta cópia foi autenticada digitalmente e assinada em 22/04/2019 por Alberto Pacheco da Silva Ladeira – Secretário-Geral.

ALBERTO PACHECO DA SILVA LADEIRA
SECRETÁRIO GERAL

será rateado entre os quotistas, na proporção do número de quotas que cada um então possuir.

Declarações

Cláusula décima segunda – Declaram os quotistas que, tendo lido atentamente a todos os termos, condições e cláusulas deste instrumento, o mesmo representa integralmente suas respectivas vontades.

Foro

Cláusula décima quarta – Fica eleito o Foro da Comarca de Manaus, Estado do Amazonas, para dirimir toda e qualquer questão oriunda deste instrumento, com a expressa renúncia de qualquer outro, por mais privilegiado que seja.

E, por estarem assim justos e acordados, assinam o presente instrumento, em 1 (uma) via de igual forma e teor..

Manaus/AM, 01 de Março de 2019

9º TN

Jose Carlos de Almeida
JOSE CARLOS DE ALMEIDA

9º TN

Jose Antonio Pellegrin de Almeida
JOSE ANTONIO PELLEGRIN DE ALMEIDA

9º TN

João Luiz P. de Almeida
JOÃO LUIZ PELLEGRIN DE ALMEIDA

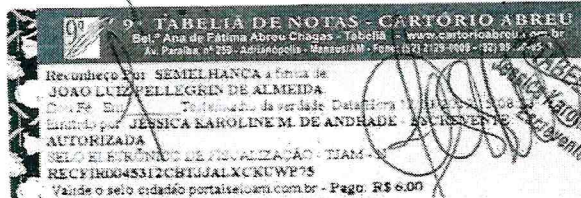
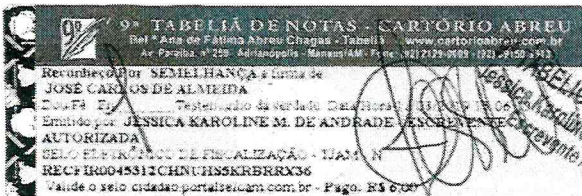

Regularidade Fiscal e Trabalhista





REPÚBLICA FEDERATIVA DO BRASIL
CADASTRO NACIONAL DA PESSOA JURÍDICA

NÚMERO DE INSCRIÇÃO 05.935.456/0001-67 MATRIZ	COMPROVANTE DE INSCRIÇÃO E DE SITUAÇÃO CADASTRAL	DATA DE ABERTURA 10/10/2003
NOME EMPRESARIAL SBA ENGENHARIA LTDA		
TÍTULO DO ESTABELECIMENTO (NOME DE FANTASIA) SBA ENGENHARIA	PORTE DEMAIS	
CÓDIGO E DESCRIÇÃO DA ATIVIDADE ECONÔMICA PRINCIPAL 41.20-4-00 - Construção de edifícios		
CÓDIGO E DESCRIÇÃO DAS ATIVIDADES ECONÔMICAS SECUNDÁRIAS 43.99-1-01 - Administração de obras 42.99-5-01 - Construção de instalações esportivas e recreativas 43.99-1-99 - Serviços especializados para construção não especificados anteriormente 43.29-1-05 - Tratamentos térmicos, acústicos ou de vibração 43.13-4-00 - Obras de terraplenagem 43.19-3-00 - Serviços de preparação do terreno não especificados anteriormente 42.12-0-00 - Construção de obras de arte especiais 42.13-8-00 - Obras de urbanização - ruas, praças e calçadas 42.92-8-02 - Obras de montagem industrial 43.11-8-01 - Demolição de edifícios e outras estruturas 43.11-8-02 - Preparação de canteiro e limpeza de terreno 71.12-0-00 - Serviços de engenharia 42.21-9-02 - Construção de estações e redes de distribuição de energia elétrica 42.21-9-04 - Construção de estações e redes de telecomunicações 42.22-7-01 - Construção de redes de abastecimento de água, coleta de esgoto e construções correlatas, exceto obras de irrigação 42.22-7-02 - Obras de irrigação 43.29-1-04 - Montagem e instalação de sistemas e equipamentos de iluminação e sinalização em vias públicas, portos e aeroportos 43.21-5-00 - Instalação e manutenção elétrica 43.22-3-01 - Instalações hidráulicas, sanitárias e de gás 43.30-4-01 - Impermeabilização em obras de engenharia civil		
CÓDIGO E DESCRIÇÃO DA NATUREZA JURÍDICA 206-2 - Sociedade Empresária Limitada		
LOGRADOURO R FRANCO DE SA -ED AMZON TRADE CENTER	NÚMERO 270	COMPLEMENTO SALA 606
CEP 69.079-210	BAIRRO/DISTRITO SAO FRANCISCO	MUNICÍPIO MANAUS
UF AM	TELEFONE (92) 6424-180	
ENDEREÇO ELETRÔNICO		
ENTE FEDERATIVO RESPONSÁVEL (EFR) *****		
SITUAÇÃO CADASTRAL ATIVA	DATA DA SITUAÇÃO CADASTRAL 10/10/2003	
MOTIVO DE SITUAÇÃO CADASTRAL		
SITUAÇÃO ESPECIAL *****	DATA DA SITUAÇÃO ESPECIAL *****	

Aprovado pela Instrução Normativa RFB nº 1.863, de 27 de dezembro de 2018.

Emitido no dia **01/11/2019** às **17:57:49** (data e hora de Brasília).

Página: 1/2





REPÚBLICA FEDERATIVA DO BRASIL
CADASTRO NACIONAL DA PESSOA JURÍDICA

NÚMERO DE INSCRIÇÃO 05.935.456/0001-67 MATRIZ	COMPROVANTE DE INSCRIÇÃO E DE SITUAÇÃO CADASTRAL	DATA DE ABERTURA 10/10/2003
NOME EMPRESARIAL SBA ENGENHARIA LTDA		
CÓDIGO E DESCRIÇÃO DAS ATIVIDADES ECONÔMICAS SECUNDÁRIAS 43.30-4-04 - Serviços de pintura de edifícios em geral 43.30-4-05 - Aplicação de revestimentos e de resinas em interiores e exteriores 71.19-7-99 - Atividades técnicas relacionadas à engenharia e arquitetura não especificadas anteriormente 64.63-8-00 - Outras sociedades de participação, exceto holdings		
CÓDIGO E DESCRIÇÃO DA NATUREZA JURÍDICA 206-2 - Sociedade Empresária Limitada		
LOGRADOURO R FRANCO DE SA -ED AMZON TRADE CENTER	NÚMERO 270	COMPLEMENTO SALA 606
CEP 69.079-210	BAIRRO/DISTRITO SAO FRANCISCO	MUNICÍPIO MANAUS
		UF AM
ENDEREÇO ELETRÔNICO	TELEFONE (92) 6424-180	
ENTE FEDERATIVO RESPONSÁVEL (EFR) *****		
SITUAÇÃO CADASTRAL ATIVA	DATA DA SITUAÇÃO CADASTRAL 10/10/2003	
MOTIVO DE SITUAÇÃO CADASTRAL		
SITUAÇÃO ESPECIAL *****	DATA DA SITUAÇÃO ESPECIAL *****	

Aprovado pela Instrução Normativa RFB nº 1.863, de 27 de dezembro de 2018.

Emitido no dia **01/11/2019** às **17:57:49** (data e hora de Brasília).

Página: 2/2





GOVERNO DO ESTADO DO AMAZONAS
SECRETARIA DE ESTADO DA FAZENDA

Data: 26/10/2019
Hora: 14:15:26

CERTIDÃO DE INEXISTÊNCIA DE INSCRIÇÃO NO CADASTRO DE CONTRIBUINTES DO ICMS

Nº 2019102600001

Válida até 25/11/2019

CERTIFICO, para os devidos fins, a requerimento do interessado, que o **CNPJ/CPF: 05.935.456/0001-67 - SBA ENGENHARIA LTDA**, não consta no Cadastro de Contribuintes do ICMS do Estado do Amazonas, nem se encontra vinculado a empresa ou sociedade inscrita neste órgão, de acordo com pesquisa realizada na base de dados desta Secretaria.

Esta certidão não exime o interessado de inscrever-se no Cadastro de Contribuintes do ICMS do Estado do Amazonas, caso exerça ou venha exercer atividade sujeita à incidência do referido imposto.

As incorreções porventura existentes, referentes ao nome, CPF ou CNPJ são de inteira responsabilidade do requerente.

* Esta Certidão deverá ser validada no site www.sefaz.am.gov.br
Certidão emitida de acordo com a Resolução 004/2011-GSEFAZ





PREFEITURA DE MANAUS
SECRETARIA DE FINANÇAS, TECNOLOGIA DA INFORMAÇÃO
E CONTROLE INTERNO - SEMEF

CARTÃO DE INSCRIÇÃO MUNICIPAL

INFORMAÇÕES DO CONTRIBUINTE

Razão Social: **SBA ENGENHARIA LTDA**
Nome Fantasia:
Logradouro: **RUA FRANCO DE SÁ, 270**
Número: **270**
Bairro: **SÃO FRANCISCO**

CNPJ: **05.935.456/0001-67**
Área Ocupada: **20.00**
Complemento: **SL 606 EDIFÍCIO AMAZON TRADE CENTER**
CEP: **69079210**
Nota: -----

Inscrição Municipal: **10761201**
Cadastro Imobiliário: **45638**
Protocolo: **AMP1803549796**
Data da Concessão: **12/07/2018**

ATIVIDADE(S) EXERCIDA(S) NO LOCAL

CNAE: | Descrição

ATIVIDADE(S) NÃO EXERCIDA(S) NO LOCAL

CNAE: | Descrição

4299-5/01.01	Construção De Instalações Esportivas E Recreativas
4399-1/01	Administração de obras
6463-8/00	Outras sociedades de participação, exceto holdings
4311-8/02	Preparação de canteiro e limpeza de terreno
4212-0/00.01	Construção De Obras-De-Arte Especiais
4330-4/04	Serviços de pintura de edifícios em geral
4292-8/02	Obras de montagem industrial
4213-8/00.01	Obras De Urbanização
4330-4/05.01	Aplicação De Revestimentos E De Resinas Em Interiores E Exteriores
4329-1/04.01	Montagem E Instalação De Sistemas E Equipamentos De Iluminação E Sinalização Em Vias Públicas, Portos E Aeroportos
4222-7/02	Obras de irrigação
4221-9/02	Construção de estações e redes de distribuição de energia elétrica
7112-0/00.01	Serviços De Engenharia
4329-1/05	Tratamentos térmicos, acústicos ou de vibração
4322-3/01	Instalações hidráulicas, sanitárias e de gás
4399-1/99.99	Serviços Especializados Para Construção Não Especificados Anteriormente
4313-4/00	Obras de terraplenagem
4221-9/04	Construção de estações e redes de telecomunicações
4319-3/00	Serviços de preparação do terreno não especificados anteriormente
4222-7/01	Construção de redes de abastecimento de água, coleta de esgoto e construções correlatas, exceto obras de irrigação
4120-4/00.01	Construção De Edifícios
4321-5/00.01	Instalação Elétrica
4330-4/01	Impermeabilização em obras de engenharia civil
7119-7/99.99	Atividades Técnicas Relacionadas À Engenharia E Arquitetura Não Especificadas Anteriormente
4311-8/01	Demolição de edifícios e outras estruturas



Observações

- Este documento é somente o comprovante de sua inscrição fiscal junto a Prefeitura de Manaus.
- O mesmo não representa e nem substitui a obrigatoriedade de obtenção do licenciamento aplicável as suas atividades econômicas, bem como, do Alvará de Localização e Funcionamento.
- Para consultar a autenticidade deste documento acesse o link:
<https://www.empresasuperfacil.am.gov.br/s/autenticidade/T3LVACVV>



Scan QR Code



MINISTÉRIO DA FAZENDA
Secretaria da Receita Federal do Brasil
Procuradoria-Geral da Fazenda Nacional

**CERTIDÃO POSITIVA COM EFEITOS DE NEGATIVA DE DÉBITOS RELATIVOS AOS TRIBUTOS
FEDERAIS E À DÍVIDA ATIVA DA UNIÃO**

Nome: SBA ENGENHARIA LTDA
CNPJ: 05.935.456/0001-67

Ressalvado o direito de a Fazenda Nacional cobrar e inscrever quaisquer dívidas de responsabilidade do sujeito passivo acima identificado que vierem a ser apuradas, é certificado que:

1. constam débitos administrados pela Secretaria da Receita Federal do Brasil (RFB) com exigibilidade suspensa nos termos do art. 151 da Lei nº 5.172, de 25 de outubro de 1966 - Código Tributário Nacional (CTN), ou objeto de decisão judicial que determina sua desconsideração para fins de certificação da regularidade fiscal, ou ainda não vencidos; e
2. não constam inscrições em Dívida Ativa da União (DAU) na Procuradoria-Geral da Fazenda Nacional (PGFN).

Conforme disposto nos arts. 205 e 206 do CTN, este documento tem os mesmos efeitos da certidão negativa.

Esta certidão é válida para o estabelecimento matriz e suas filiais e, no caso de ente federativo, para todos os órgãos e fundos públicos da administração direta a ele vinculados. Refere-se à situação do sujeito passivo no âmbito da RFB e da PGFN e abrange inclusive as contribuições sociais previstas nas alíneas 'a' a 'd' do parágrafo único do art. 11 da Lei nº 8.212, de 24 de julho de 1991.

A aceitação desta certidão está condicionada à verificação de sua autenticidade na Internet, nos endereços <<http://rfb.gov.br>> ou <<http://www.pgfn.gov.br>>.

Certidão emitida gratuitamente com base na Portaria Conjunta RFB/PGFN nº 1.751, de 2/10/2014.

Emitida às 10:35:56 do dia 08/08/2019 <hora e data de Brasília>.

Válida até 04/02/2020.

Código de controle da certidão: **69E1.54A7.9115.B84C**

Qualquer rasura ou emenda invalidará este documento.

[Nova Consulta](#)



Preparar página
para impressão





Governo do Estado do Amazonas
Secretaria de Estado da Fazenda
Secretaria Executiva da Receita
Departamento de Arrecadação

Certidão Nº: 50371312
Data: 21/10/2019
Hora: 13:31:51
Válida até: 20/11/2019

CERTIDÃO NEGATIVA DE DÉBITOS

CNPJ: 05.935.456/0001-67 - SBA ENGENHARIA LTDA

Resguardando o direito da Fazenda Estadual de cobrar as dívidas que venham a ser apuradas, certifico que de acordo com as buscas procedidas nos livros e registros existentes na Dívida Ativa do Estado do Amazonas, correspondentes aos últimos 05 (cinco) anos, não consta qualquer débito inscrito em nome do interessado acima identificado, até a presente data. Esta CERTIDÃO é a única emitida pela Secretaria de Fazenda, inclui todos os débitos inscritos ou não na Dívida Ativa do Estado.





PREFEITURA DE MANAUS

SECRETARIA MUNICIPAL DE FINANÇAS, TECNOLOGIA DA INFORMAÇÃO E CONTROLE INTERNO - SEMEF

CND Nº

184211/2019

CERTIDÃO NEGATIVA DE DÉBITOS DE TRIBUTOS MUNICIPAIS

CONTRIBUINTE : **SBA ENGENHARIA LTDA**
ENDEREÇO : **RUA FRANCO DE SÁ, Nº: 270, CEP: 69079210**
BAIRRO : **SÃO FRANCISCO** COMPLEMENTO: **SL 606 EDIFICIO AMAZON TRADE CENTER**
INSCRIÇÃO MUNICIPAL : **10761201**
CNPJ/CPF : **05935456000167**

Declara-se para os devidos fins que, em nome do sujeito passivo, **NÃO CONSTAM DÉBITOS** lançados relativo a Tributos Municipais, inscritos ou não em Dívida Ativa, até a presente data.

Tributos

22/10/2019

***** NÃO CONSTAM DÉBITOS VENCIDOS *****
***** NÃO HÁ DÉBITOS VINCENDOS *****

Certidão expedida com base no Decreto nº. 7007/2003 c/c Dec. 883/2011

VÁLIDA ATÉ 20/01/2020

A FAZENDA MUNICIPAL PODERÁ COBRAR DÍVIDAS POSTERIORMENTE CONSTATADAS, MESMO REFERENTES A PERÍODOS NESTA CERTIDÃO COMPREENDIDOS.



VALIDAÇÃO

CND Nº184211/2019

Para comprovar a veracidade desta certidão, utilize o QR CODE ou visite o Portal de Informações e Serviços SEMEF ATENDE (<http://semefatende.manaus.am.gov.br/>) e informe a chave de validação **490.AE8.4C7.29D**. A Certidão emitida abrange todos os cadastros inscritos no Município de Manaus no CNPJ/CPF do contribuinte acima qualificado.
Cadastrado em: 22/10/2019



[Voltar](#)[Imprimir](#)

Certificado de Regularidade do FGTS - CRF

Inscrição: 05.935.456/0001-67

Razão Social: SBA ENGENHARIA LTDA

Endereço: R FRANCO DE SA 270 SALA 606 / SAO FRANCISCO / MANAUS / AM /
69079-210

A Caixa Econômica Federal, no uso da atribuição que lhe confere o Art. 7, da Lei 8.036, de 11 de maio de 1990, certifica que, nesta data, a empresa acima identificada encontra-se em situação regular perante o Fundo de Garantia do Tempo de Serviço - FGTS.

O presente Certificado não servirá de prova contra cobrança de quaisquer débitos referentes a contribuições e/ou encargos devidos, decorrentes das obrigações com o FGTS.

Validade: 11/10/2019 a 09/11/2019

Certificação Número: 2019101101372648612454

Informação obtida em 16/10/2019 10:09:22

A utilização deste Certificado para os fins previstos em Lei esta condicionada a verificação de autenticidade no site da Caixa:
www.caixa.gov.br



927



PODER JUDICIÁRIO
JUSTIÇA DO TRABALHO

CERTIDÃO NEGATIVA DE DÉBITOS TRABALHISTAS

Nome: SBA ENGENHARIA LTDA

(MATRIZ E FILIAIS) CNPJ: 05.935.456/0001-67

Certidão nº: 187730652/2019

Expedição: 28/10/2019, às 09:16:59

Validade: 24/04/2020 - 180 (cento e oitenta) dias, contados da data de sua expedição.

Certifica-se que SBA ENGENHARIA LTDA (MATRIZ E FILIAIS), inscrito(a) no CNPJ sob o nº 05.935.456/0001-67, NÃO CONSTA do Banco Nacional de Devedores Trabalhistas.

Certidão emitida com base no art. 642-A da Consolidação das Leis do Trabalho, acrescentado pela Lei nº 12.440, de 7 de julho de 2011, e na Resolução Administrativa nº 1470/2011 do Tribunal Superior do Trabalho, de 24 de agosto de 2011.

Os dados constantes desta Certidão são de responsabilidade dos Tribunais do Trabalho e estão atualizados até 2 (dois) dias anteriores à data da sua expedição.

No caso de pessoa jurídica, a Certidão atesta a empresa em relação a todos os seus estabelecimentos, agências ou filiais.

A aceitação desta certidão condiciona-se à verificação de sua autenticidade no portal do Tribunal Superior do Trabalho na Internet (<http://www.tst.jus.br>).

Certidão emitida gratuitamente.

INFORMAÇÃO IMPORTANTE

Do Banco Nacional de Devedores Trabalhistas constam os dados necessários à identificação das pessoas naturais e jurídicas inadimplentes perante a Justiça do Trabalho quanto às obrigações estabelecidas em sentença condenatória transitada em julgado ou em acordos judiciais trabalhistas, inclusive no concernente aos recolhimentos previdenciários, a honorários, a custas, a emolumentos ou a recolhimentos determinados em lei; ou decorrentes de execução de acordos firmados perante o Ministério Público do Trabalho ou Comissão de Conciliação Prévia.



Qualificação Técnica



029



CERTIDÃO DE REGISTRO E QUITAÇÃO
PESSOA JURIDICA
 Lei Federal Nº 5194 de 24 de Dezembro de 1966

CREA-AM

Nº 957680/2019
Emissão: 08/07/2019
Validade: 31/03/2020
Chave: zz9d7

Conselho Regional de Engenharia e Agronomia do Amazonas

CERTIFICAMOS que a Empresa mencionada encontra-se registrada neste Conselho, nos Termos da Lei 5.194/66, conforme os dados impressos nesta certidão. CERTIFICAMOS, ainda, que a Empresa não se encontra em débito com o Conselho de Engenharia e Agronomia do Amazonas - CREA-AM, estando habilitada a exercer suas atividades, circunscrita à(s) atribuição(ões) de seu(s) responsável(veis) técnico(s).

Interessado(a)

Empresa: SBA ENGENHARIA LTDA
 CNPJ: 05.935.456/0001-67
 Registro: 000000325-3
 Categoria: Matriz
 Capital Social: R\$ 13.100.000,00
 Data do Capital: 14/01/2016
 Faixa: 7

Objetivo Social: 41.20-4-00 - CONSTRUÇÃO DE EDIFÍCIOS; 43.99-1-01 - ADMINISTRAÇÃO DE OBRAS; 42.99-5-01 - CONSTRUÇÃO DE INSTALAÇÕES ESPORTIVAS E RECREATIVAS; 43.99-1-99 - SERVIÇOS ESPECIALIZADOS PARA CONSTRUÇÃO NÃO ESPECIFICADOS ANTERIORMENTE; 43.13-4-00 - OBRAS DE TERRAPLENAGEM; 43.19-3-00 - SERVIÇOS DE PREPARAÇÃO DO TERRENO; 42.12-0-00 - CONSTRUÇÃO DE OBRAS DE ARTE ESPECIAIS; 42.13-8-00 - OBRAS DE URBANIZAÇÃO-RUAS, PRAÇAS E CALÇADAS; 42.92-8-02 - OBRAS DE MONTAGEM INDUSTRIAL; 43.11-8-01 - DEMOLIÇÃO DE EDIFÍCIOS E OUTRAS ESTRUTURAS; 43.11-8-02 - PREPARAÇÃO DE CANTEIRO E LIMPEZA DE TERRENO; 71.12-0-00 ? SERVIÇOS DE ENGENHARIA; 43.30-4-05 - APLICAÇÃO DE REVESTIMENTO DE RESINAS EM INTERIORES E EXTERIORES; 42.22-7-01 CONSTRUÇÃO DE REDES DE ABASTECIMENTO DE ÁGUA, COLETA DE ESGOTO E CONSTRUÇÕES CORRELATAS, EXCETO IRRIGAÇÃO; 43.21-5-00 ? INSTALAÇÃO E MANUTENÇÃO ELÉTRICA ((BAIXA TENSÃO PARA EDIFICAÇÕES); 43.22-3-01 ? INSTALAÇÕES HIDRÁULICAS, SANITÁRIAS E DE GÁS (PARA EDIFICAÇÕES); 43.30-4-01 - IMPERMEABILIZAÇÃO EM OBRAS DE ENGENHARIA CIVIL; 43.30-4-04 ? SERVIÇOS DE PINTURA DE EDIFÍCIOS EM GERAL; 42.22-7-02 ? OBRAS DE IRRIGAÇÃO; 71.19-7-99 -ATIVIDADES TÉCNICAS RELACIONAS A ENGENHARIA NÃO ESPECIFICADAS ANTERIORMENTE.
 42.21-9-02 - CONSTRUÇÃO DE ESTAÇÕES E REDES DE DISTRIBUIÇÃO DE ENERGIA ELÉTRICA; 42.21-9-04 - CONSTRUÇÃO DE ESTAÇÕES E REDES DE TELECOMUNICAÇÕES; 43.29-1-05 - TRATAMENTOS TÉRMICOS, ACÚSTICOS.

Restrições do Objetivo Social:NO LIMITE DAS ATRIBUIÇÕES DO RESPONSÁVEL TÉCNICO INDICADO.

Endereço Matriz: RUA RUA FRANCO DE SA, 270, ED.AMAZON TRADE CENTER, SAO FRANCISCO, MANAUS, AM, 69079210

Tipo de Registro: Registro Definitivo de Empresa
 Data Inicial: 29/01/2004
 Data Final: Indefinido
 Registro Regional: 4023

Descrição

CERTIDÃO DE REGISTRO E QUITAÇÃO PESSOA JURIDICA

Informações / Notas

- A capacidade técnico-profissional da empresa é comprovada pelo conjunto dos acervos técnicos dos profissionais constantes de seu quadro técnico.
- Esta certidão perderá a validade, caso ocorra qualquer alteração posterior dos elementos cadastrais nela contidos

Última Anuidade Paga

Ano: 2019 (1/1)

Autos de Infração

Responsáveis Técnicos

Profissional: ARTUR HENRIQUE DE MELLO BRAGA
 Registro: 040229240-5
 CPF: 289.757.663-49
 Data Início: 10/08/2015
 Data Fim: Indefinido
 Data Fim de Contrato: Indefinido
 Títulos do Profissional:
 ENGENHEIRO ELETRICISTA
 Atribuição: ARTS. 8º E 9º DA RES. 218/73 DO CONFEA.
 Tipo de Responsabilidade: RESPONSABIL TÉCNICO

Profissional: João Luiz Pellegri de Almeida
 Registro: 041441751-8
 CPF: 011.467.382-93
 Data Início: 07/11/2017
 Data Fim: Indefinido





CERTIDÃO DE REGISTRO E QUITAÇÃO
PESSOA JURIDICA
 Lei Federal Nº 5194 de 24 de Dezembro de 1966

CREA-AM

Nº 957680/2019
 Emissão: 08/07/2019
 Validade: 31/03/2020
 Chave: zZ9d7

Conselho Regional de Engenharia e Agronomia do Amazonas

Data Fim de Contrato: Indefinido

Títulos do Profissional:

ENGENHEIRO CIVIL

Atribuição: Artigo 7º da Resolução nº. 218/73 do CONFEA, com observância ao seu Artigo 25 e parágrafo único. Com restrições a: BARRAGENS E DIQUES, FERROVIAS, AEROPORTOS, IRRIGAÇÃO, SISTEMAS DE TRANSPORTES /ENGENHARIA DE TRÁFEGO/ENGENHARIA DE TRANSPORTES.

ENGENHEIRO DE SEGURANÇA DO TRABALHO

Atribuição: ARTIGO 4º DA RESOLUÇÃO Nº 359/91, ACRESCIDO DO ARTIGO 4º DA RESOLUÇÃO Nº 437/99, AMBAS DO CONFEA.

Tipo de Responsabilidade: RESPONSÁVEL TÉCNICO

Profissional: JOSE ANTONIO PELLEGRIN DE ALMEIDA

Registro: 040964104-9

CPF: 859.946.772-72

Data Início: 07/11/2017

Data Fim: Indefinido

Data Fim de Contrato: Indefinido

Títulos do Profissional:

ENGENHEIRO CIVIL

Atribuição: ARTIGO 7º DA RESOLUÇÃO Nº 218/73 DO CONFEA, COM OBSERVÂNCIA AO SEU ARTIGO 25 E PAR. UNICO. COM RESTRIÇÕES A: BARRAGENS E DIQUES, FERROVIAS, PORTOS E HIDROVIAS, AEROPORTOS, PONTES E GRANDES ESTRUTURAS.

Tipo de Responsabilidade: RESPONSÁVEL TÉCNICO

Profissional: JOSE CARLOS DE ALMEIDA

Registro: 250587551-0

CPF: 340.180.346-87

Data Início: 29/01/2004

Data Fim: Indefinido

Data Fim de Contrato: Indefinido

Títulos do Profissional:

ENGENHEIRO CIVIL

Atribuição: ARTIGO 7 DA RESOLUCAO 218/73 DO CONFEA.

Tipo de Responsabilidade: RESPONSÁVEL TÉCNICO

Profissional: LUIS SERGIO GATTI DE RODRIGUES FERREIRA

Registro: 260184963-0

CPF: 376.850.908-72

Data Início: 22/04/2015

Data Fim: Indefinido

Data Fim de Contrato: Indefinido

Títulos do Profissional:

ENGENHEIRO INDUSTRIAL - MECÂNICA

Atribuição: do artigo 31 e alinea f do artigo 32, do Decreto Federal 23569, de 11 de dezembro de 1933.

Tipo de Responsabilidade: RESPONSÁVEL TÉCNICO

Profissional: CLAUDIO HENRIQUE FERNANDO FRANCA

Registro: 041403617-4

CPF: 969.045.930-91

Data Início: 17/04/2015

Data Fim: Indefinido

Data Fim de Contrato: Indefinido

Títulos do Profissional:

ENGENHEIRO MECÂNICO

Atribuição: ARTIGO 12 DA RESOLUÇÃO Nº 218/73 DO CONFEA, COM OBSERVÂNCIA AO SEU ARTIGO 25 E PARÁGRAFO ÚNICO.

Tipo de Responsabilidade: RESPONSÁVEL TÉCNICO

Profissional: JORGE ALVES AON

Registro: 040614498-2

CPF: 309.664.002-59

Data Início: 06/04/2018

Data Fim: Indefinido

Data Fim de Contrato: Indefinido



PH
1031

M

X

Q

2

U

U



CERTIDÃO DE REGISTRO E QUITAÇÃO
PESSOA JURIDICA
Lei Federal Nº 5194 de 24 de Dezembro de 1966

CREA-AM

Nº 957680/2019
Emissão: 08/07/2019
Validade: 31/03/2020
Chave: zZ9d7

Conselho Regional de Engenharia e Agronomia do Amazonas

Títulos do Profissional:

ENGENHEIRO CIVIL

Atribuição: ART. 7º DA RES. 218/73 DO CONFEA.

Tipo de Responsabilidade: QUADRO TÉCNICO

Sócios

Sócio: JOSE CARLOS DE ALMEIDA

CPF: 340.180.346-87

Função: SOCIO

Sócio: JOSE ANTONIO PELLEGRIN DE ALMEIDA

CPF: 859.946.772-72

Função: SOCIO

Sócio: JOAO LUIZ PELLEGRINI DE ALMEIDA

CPF: 011.467.382-93

Função: SOCIO



1032



CERTIDÃO DE REGISTRO E QUITAÇÃO
PESSOA FÍSICA
 Lei Federal Nº 5194 de 24 de Dezembro de 1966

CREA-AM

Nº 954955/2019
 Emissão: 15/04/2019
 Validade: 31/03/2020
 Chave: w52Yc

Conselho Regional de Engenharia e Agronomia do Amazonas

CERTIFICAMOS que o profissional mencionado encontra-se registrado neste Conselho, nos termos da Lei 5.194/66, de 24/12/1966, conforme os dados acima. CERTIFICAMOS, ainda, face o estabelecimento nos artigos 68 e 69 da referida Lei, que o interessado não se encontra em débito com o CREA-AM.

Interessado(a)

Profissional: ARTUR HENRIQUE DE MELLO BRAGA
 Registro: 040229240-5
 CPF: 289.757.663-49
 Endereço: RUA Constelação de Gemeos, 186, Aleixo, MANAUS, AM, 69083010
 Tipo de Registro: Registro Definitivo de Profissional (DIPLOMADO NO PAÍS)
 Data de registro: 21/05/1990

Título(s)

GRADUAÇÃO

ENGENHEIRO ELETRICISTA
 Atribuição: ARTS. 8º E 9º DA RES. 218/73 DO CONFEA.
 Instituição de Ensino: UNIVERSIDADE DE FORTALEZA
 Data de Formação: 23/12/1988

Descrição

CERTIDÃO DE REGISTRO E QUITAÇÃO PESSOA FÍSICA

Informações / Notas

- A falsificação deste documento constitui-se em crime previsto no Código Penal Brasileiro, sujeitando o(a) autor(a) à respectiva ação penal.
- CERTIFICAMOS que caso ocorra(m) alteração(ões) no(s) elemento(s) contido(s) neste documento, esta Certidão perderá a sua validade para todos os efeitos.
- Esta certidão perderá a validade, caso ocorra qualquer alteração posterior dos elementos cadastrais nela contidos.
- Válido em todo território nacional.

Última Anuidade Paga

Ano: 2019 (1/1)

Autos de Infração

Responsabilidades Técnicas

Empresa: SBA ENGENHARIA LTDA
 Registro: 000000325-3
 CNPJ: 05.935.456/0001-67
 Data Início: 10/08/2015
 Data Fim: Indefinido
 Data Fim de Contrato: Indefinido
 Tipo de Responsabilidade: RESPONSÁVEL TÉCNICO





CERTIDÃO DE REGISTRO E QUITAÇÃO
PESSOA FÍSICA
Lei Federal Nº 5194 de 24 de Dezembro de 1966

CREA-AM

Nº 955720/2019
Emissão: 08/05/2019
Validade: 31/03/2020
Chave: Yd222

Conselho Regional de Engenharia e Agronomia do Amazonas

CERTIFICAMOS que o profissional mencionado encontra-se registrado neste Conselho, nos termos da Lei 5.194/66, de 24/12/1966, conforme os dados acima. CERTIFICAMOS, ainda, face o estabelecimento nos artigos 68 e 69 da referida Lei, que o interessado não se encontra em débito com o CREA-AM.

Interessado(a)

Profissional: João Luiz Pellegrin de Almeida

Registro: 041441751-8

CPF: 011.467.382-93

Endereço: AVENIDA DO TURISMO, 09, COND ITAPURANGA III QUADRA S, PONTA NEGRA, MANAUS, AM, 69037005

Tipo de Registro: Registro Definitivo de Profissional (DIPLOMADO NO PAÍS)

Data de registro: 01/06/2015

Título(s)

GRADUAÇÃO

ENGENHEIRO CIVIL

Atribuição: Artigo 7º da Resolução nº. 218/73 do CONFEA, com observância ao seu Artigo 25 e parágrafo único. Com restrições a: BARRAGENS E DIQUES, FERROVIAS, AEROPORTOS, IRRIGAÇÃO, SISTEMAS DE TRANSPORTES /ENGENHARIA DE TRÁFEGO/ENGENHARIA DE TRANSPORTES.

Restrições: Sem Identificação

Instituição de Ensino: SOCIEDADE DE DESENVOLVIMENTO CULTURAL DO AMAZONAS - UNINORTE

Data de Formação: 10/03/2015

PÓS - ENGENHARIA

ENGENHEIRO DE SEGURANÇA DO TRABALHO

Atribuição: ARTIGO 4º DA RESOLUÇÃO Nº 359/91, ACRESCIDO DO ARTIGO 4º DA RESOLUÇÃO Nº 437/99, AMBAS DO CONFEA.

Instituição de Ensino: CENTRO DE ENSINO SUPERIOR NILTON LINS(UNIVERSIDADE NILTON LINS)

Data de Formação: 31/07/2017

Descrição

CERTIDÃO DE REGISTRO E QUITAÇÃO PESSOA FÍSICA

Informações / Notas

- A falsificação deste documento constitui-se em crime previsto no Código Penal Brasileiro, sujeitando o(a) autor(a) à respectiva ação penal.
- CERTIFICAMOS que caso ocorra(m) alteração(ões) no(s) elemento(s) contido(s) neste documento, esta Certidão perderá a sua validade para todos os efeitos.
- Esta certidão perderá a validade, caso ocorra qualquer alteração posterior dos elementos cadastrais nela contidos.
- Válido em todo território nacional.

Última Anuidade Paga

Ano: 2019 (1/1)

Autos de Infração

Responsabilidades Técnicas

Empresa: ALMEIDA ENGENHARIA LTDA

Registro: 004945455-2

CNPJ: 29.902.914/0001-20

Data Início: 15/04/2019

Data Fim: Indefinido

Data Fim de Contrato: Indefinido

Tipo de Responsabilidade: RESPONSÁVEL TÉCNICO

Empresa: SBA ENGENHARIA LTDA

Registro: 000000325-3

CNPJ: 05.935.456/0001-67

Data Início: 07/11/2017

Data Fim: Indefinido

Data Fim de Contrato: Indefinido

Tipo de Responsabilidade: RESPONSÁVEL TÉCNICO





CERTIDÃO DE REGISTRO E QUITAÇÃO
PESSOA FÍSICA
 Lei Federal Nº 5194 de 24 de Dezembro de 1966

CREA-AM

Nº 954954/2019
 Emissão: 15/04/2019
 Validade: 31/03/2020
 Chave: 5zA4B

Conselho Regional de Engenharia e Agronomia do Amazonas

CERTIFICAMOS que o profissional mencionado encontra-se registrado neste Conselho, nos termos da Lei 5.194/66, de 24/12/1966, conforme os dados acima. CERTIFICAMOS, ainda, face o estabelecimento nos artigos 68 e 69 da referida Lei, que o interessado não se encontra em débito com o CREA-AM.

Interessado(a)

Profissional: JOSE ANTONIO PELLEGRIN DE ALMEIDA
 Registro: 040964104-9
 CPF: 859.946.772-72
 Endereço: AVENIDA TURISMO, 674, COND ITAPORANGA, LT 9, PONTA NEGRA, MANAUS, AM, 69037005
 Tipo de Registro: Registro Definitivo de Profissional (DIPLOMADO NO PAÍS)
 Data de registro: 19/05/2011

Título(s)

GRADUAÇÃO

ENGENHEIRO CIVIL
 Atribuição: ARTIGO 7º DA RESOLUÇÃO Nº 218/73 DO CONFEA, COM OBSERVÂNCIA AO SEU ARTIGO 25 E PAR.ÚNICO. COM RESTRIÇÕES A: BARRAGENS E DIQUES, FERROVIAS, PORTOS E HIDROVIAS, AEROPORTOS, PONTES E GRANDES ESTRUTURAS.
 Instituição de Ensino: CENTRO UNIVERSITARIO LUTERANO DE MANAUS - CEULM/ULBRA
 Data de Formação: 28/04/2011

Descrição

CERTIDÃO DE REGISTRO E QUITAÇÃO PESSOA FÍSICA

Informações / Notas

- A falsificação deste documento constitui-se em crime previsto no Código Penal Brasileiro, sujeitando o(a) autor(a) à respectiva ação penal.
- CERTIFICAMOS que caso ocorra(m) alteração(ões) no(s) elemento(s) contido(s) neste documento, esta Certidão perderá a sua validade para todos os efeitos.
- Esta certidão perderá a validade, caso ocorra qualquer alteração posterior dos elementos cadastrais nela contidos.
- Válido em todo território nacional.

Última Anuidade Paga

Ano: 2019 (1/1)

Autos de Infração

Responsabilidades Técnicas

Empresa: SBA ENGENHARIA LTDA
 Registro: 000000325-3
 CNPJ: 05.935.456/0001-67
 Data Início: 07/11/2017
 Data Fim: Indefinido
 Data Fim de Contrato: Indefinido
 Tipo de Responsabilidade: RESPONSABILIDADE TÉCNICA



035



**CERTIDÃO DE REGISTRO E QUITAÇÃO
PESSOA FÍSICA**
Lei Federal Nº 5194 de 24 de Dezembro de 1966

CREA-AM

Nº 954953/2019
Emissão: 15/04/2019
Validade: 31/03/2020
Chave: 1cY7Z

Conselho Regional de Engenharia e Agronomia do Amazonas

CERTIFICAMOS que o profissional mencionado encontra-se registrado neste Conselho, nos termos da Lei 5.194/66, de 24/12/1966, conforme os dados acima. CERTIFICAMOS, ainda, face o estabelecimento nos artigos 68 e 69 da referida Lei, que o interessado não se encontra em débito com o CREA-AM.

Interessado(a)

Profissional: JOSE CARLOS DE ALMEIDA

Registro: 250587551-0

CPF: 340.180.346-87

Endereço: AVENIDA TURISMO ALAMEDA ALFREDO VOLPI, 674, COND RESID ITAPORANGA III LT 9, PONTA NEGRA, MANAUS, AM, 69037005

Tipo de Registro: VISTO PROFISSIONAL

Data Inicial: 29/04/2008

Data Final: Indefinido

Número do Visto: 3522

Título(s)

GRADUAÇÃO

ENGENHEIRO CIVIL

Atribuição: ARTIGO 7 DA RESOLUCAO 218/73 DO CONFEA.

Instituição de Ensino: FACULDADE DE ENGENHARIA CIVIL DE ITAJUBA

Data de Formação: 20/07/1984

Descrição

CERTIDÃO DE REGISTRO E QUITAÇÃO PESSOA FÍSICA

Informações / Notas

- A falsificação deste documento constitui-se em crime previsto no Código Penal Brasileiro, sujeitando o(a) autor(a) à respectiva ação penal.
- CERTIFICAMOS que caso ocorra(m) alteração(ões) no(s) elemento(s) contido(s) neste documento, esta Certidão perderá a sua validade para todos os efeitos.
- Esta certidão perderá a validade, caso ocorra qualquer alteração posterior dos elementos cadastrais nela contidos.
- Válido em todo território nacional.

Última Anuidade Paga

Ano: 2019 (1/1)

Autos de Infração

Responsabilidades Técnicas

Empresa: SBA ENGENHARIA LTDA

Registro: 000000325-3

CNPJ: 05.935.456/0001-67

Data Início: 29/01/2004

Data Fim: Indefinido

Data Fim de Contrato: Indefinido

Tipo de Responsabilidade: RESPONSABILIDADE TÉCNICA



030





CERTIDÃO DE REGISTRO E QUITAÇÃO
PESSOA FÍSICA
 Lei Federal Nº 5194 de 24 de Dezembro de 1966

CREA-AM

Nº 955721/2019
 Emissão: 08/05/2019
 Validade: 31/03/2020
 Chave: Cyyccb

Conselho Regional de Engenharia e Agronomia do Amazonas

CERTIFICAMOS que o profissional mencionado encontra-se registrado neste Conselho, nos termos da Lei 5.194/66, de 24/12/1966, conforme os dados acima. CERTIFICAMOS, ainda, face o estabelecimento nos artigos 68 e 69 da referida Lei, que o interessado não se encontra em débito com o CREA-AM.

Interessado(a)

Profissional: LUIS SERGIO GATTI DE RODRIGUES FERREIRA
 Registro: 260184963-0
 CPF: 376.850.908-72
 Endereço: RUA FRANCO DE SÁ, 270, SÃO FRANCISCO, MANAUS, AM, 69079210

Tipo de Registro: VISTO PROFISSIONAL
 Data Inicial: 17/04/2015
 Data Final: Indefinido
 Número do Visto: 45589

Título(s)

GRADUAÇÃO

ENGENHEIRO INDUSTRIAL - MECÂNICA
 Atribuição: do artigo 31 e alínea f do artigo 32, do Decreto Federal 23569, de 11 de dezembro de 1933.
 Instituição de Ensino: ESC.DE ENGENHARIA DA UNIVERSIDADE MACKENZIE
 Data de Formação: 27/03/1972

Descrição

CERTIDÃO DE REGISTRO E QUITAÇÃO PESSOA FÍSICA

Informações / Notas

- A falsificação deste documento constitui-se em crime previsto no Código Penal Brasileiro, sujeitando o(a) autor(a) à respectiva ação penal.
- CERTIFICAMOS que caso ocorra(m) alteração(ões) no(s) elemento(s) contido(s) neste documento, esta Certidão perderá a sua validade para todos os efeitos.
- Esta certidão perderá a validade, caso ocorra qualquer alteração posterior dos elementos cadastrais nela contidos.
- Válido em todo território nacional.

Última Anuidade Paga

Ano: 2019 (1/1)

Autos de Infração

Responsabilidades Técnicas

Empresa: SBA ENGENHARIA LTDA
 Registro: 000000325-3
 CNPJ: 05.935.456/0001-67
 Data Início: 22/04/2015
 Data Fim: Indefinido
 Data Fim de Contrato: Indefinido
 Tipo de Responsabilidade: RESPONSABILIDADE TÉCNICA





**CERTIDÃO DE REGISTRO E QUITAÇÃO
PESSOA FÍSICA**
Lei Federal Nº 5194 de 24 de Dezembro de 1966

CREA-AM

Nº 957682/2019
Emissão: 08/07/2019
Validade: 31/03/2020
Chave: wa6DB

Conselho Regional de Engenharia e Agronomia do Amazonas

CERTIFICAMOS que o profissional mencionado encontra-se registrado neste Conselho, nos termos da Lei 5.194/66, de 24/12/1966, conforme os dados acima. CERTIFICAMOS, ainda, face o estabelecimento nos artigos 68 e 69 da referida Lei, que o interessado não se encontra em débito com o CREA-AM.

Interessado(a)

Profissional: CLAUDIO HENRIQUE FERNANDO FRANCA
Registro: 041403617-4
CPF: 969.045.930-91
Endereço: RUA JORGE LUIZ MILANI , 150, Cond Flex Tapajós Bl 03 Apt 64, PAZ, MANAUS, AM, 69049072
Tipo de Registro: Registro Definitivo de Profissional (DIPLOMADO NO PAÍS)
Data de registro: 19/02/2015

Título(s)

GRADUAÇÃO

ENGENHEIRO MECÂNICO
Atribuição: ARTIGO 12 DA RESOLUÇÃO Nº 218/73 DO CONFEA, COM OBSERVAÇÃO AO SEU ARTIGO 25 E PARÁGRAFO ÁNICO.
Instituição de Ensino: CENTRO UNIVERSITARIO LUTERANO DE MANAUS - CEULM/ULBRA
Data de Formação: 19/02/2015

Descrição

CERTIDÃO DE REGISTRO E QUITAÇÃO PESSOA FÍSICA

Informações / Notas

- A falsificação deste documento constitui-se em crime previsto no Código Penal Brasileiro, sujeitando o(a) autor(a) à respectiva ação penal.
- CERTIFICAMOS que caso ocorra(m) alteração(ões) no(s) elemento(s) contido(s) neste documento, esta Certidão perderá a sua validade para todos os efeitos.
- Esta certidão perderá a validade, caso ocorra qualquer alteração posterior dos elementos cadastrais nela contidos.
- Válido em todo território nacional.

Última Anuidade Paga

Ano: 2019 (6/6)

Autos de Infração

Responsabilidades Técnicas

Empresa: ANGULOS SERVICOS DE PINTURA E MANUT ELETRICA LTDA-ME
Registro: 000000459-1
CNPJ: 11.152.629/0001-73
Data Início: 18/11/2016
Data Fim: Indefinido
Data Fim de Contrato: Indefinido
Tipo de Responsabilidade: RESPONSÁVEL TÉCNICO

Empresa: SBA ENGENHARIA LTDA
Registro: 000000325-3
CNPJ: 05.935.456/0001-67
Data Início: 17/04/2015
Data Fim: Indefinido
Data Fim de Contrato: Indefinido
Tipo de Responsabilidade: RESPONSÁVEL TÉCNICO



RF
03





**CERTIDÃO DE REGISTRO E QUITAÇÃO
PESSOA FÍSICA**
Lei Federal Nº 5194 de 24 de Dezembro de 1966

CREA-AM

Nº 954956/2019
Emissão: 15/04/2019
Validade: 31/03/2020
Chave: C74WY

Conselho Regional de Engenharia e Agronomia do Amazonas

CERTIFICAMOS que o profissional mencionado encontra-se registrado neste Conselho, nos termos da Lei 5.194/66, de 24/12/1966, conforme os dados acima. CERTIFICAMOS, ainda, face o estabelecimento nos artigos 68 e 69 da referida Lei, que o interessado não se encontra em débito com o CREA-AM.

Interessado(a)

Profissional: JORGE ALVES AON

Registro: 040614498-2

CPF: 309.664.002-59

Endereço: RUA ANTOINE LAVOISIER, 06, QD. F - COND. ITAPURANGA, TARUMÃ, MANAUS, AM, 69041030

Tipo de Registro: Registro Definitivo de Profissional (DIPLOMADO NO PAÍS)

Data de registro: 02/08/1989

Título(s)

GRADUAÇÃO

ENGENHEIRO CIVIL

Atribuição: ART: 7º DA RES. 218/73 DO CONFEA.

Instituição de Ensino: UNIVERSIDADE FEDERAL DO AMAZONAS - UFAM

Data de Formação: 19/08/1988

Descrição

CERTIDÃO DE REGISTRO E QUITAÇÃO PESSOA FÍSICA

Informações / Notas

- A falsificação deste documento constitui-se em crime previsto no Código Penal Brasileiro, sujeitando o(a) autor(a) à respectiva ação penal.
- CERTIFICAMOS que caso ocorra(m) alteração(ões) no(s) elemento(s) contido(s) neste documento, esta Certidão perderá a sua validade para todos os efeitos.
- Esta certidão perderá a validade, caso ocorra qualquer alteração posterior dos elementos cadastrais nela contidos.
- Válido em todo território nacional.

Última Anuidade Paga

Ano: 2019 (1/1)

Autos de Infração

Responsabilidades Técnicas

Empresa: SBA ENGENHARIA LTDA

Registro: 000000325-3

CNPJ: 05.935.456/0001-67

Data Início: 06/04/2018

Data Fim: Indefinido

Data Fim de Contrato: Indefinido

Tipo de Responsabilidade: QUADRO TÉCNICO



Atestado de Capacidade Técnico Profissional e Operacional



040



**CERTIDÃO DE ACERVO TÉCNICO COM
ATESTADO**
Resolução Nº 1025 de 30 de Outubro de 2009
Resolução Nº 218 de 29 de Junho de 1973

CREA-RR

Nº 492562/2016
Emissão: 17/11/2016
Validade: Indefinida
Chave: W6CDZA67ZbYW2ba7WZ74

Conselho Regional de Engenharia e Agronomia de Roraima

CERTIFICAMOS, para os devidos fins, que consta em nossos arquivos o registro de Acervo referente a(s) Anotação(ões) de Responsabilidade(s) Técnica(s) - ARTs, constante(s) da Presente CERTIDÃO, tendo sido comprovada a execução e conclusão da(s) obra(s) e/ou serviço(s) indicado(s) conforme descrição(ões) abaixo.

Descrição

CERTIDÃO DE ACERVO TÉCNICO COM ATESTADO

Interessado(a)

Profissional: JOSE CARLOS DE ALMEIDA

Registro: 250587551-0

CPF: 340.180.346-87

Endereço: AVENIDA JAIME BRASIL, 168, SALA 37, CENTRO, BOA VISTA, RR, 69301350

Tipo de Registro: VISTO PROFISSIONAL

Data Inicial: 15/07/2002

Data Final: Indefinido

Título(s)

GRADUAÇÃO

ENGENHEIRO CIVIL

Atribuição: ARTIGO 7 DA RESOLUCAO 218/73 DO CONFEA ARTIGO 4 DA RESOLUCAO 359/91 DO CONFEA NFEA. ME O QUE DISPOE O ART. 4 DA RES.217/81 DO CONFEA. O PROFISSIONAL POSSUI ATRIBUICOES PARA EXECUTAR AS ATIVIDADES DE GEORREFERENCIAMENTO DE IMOVEIS RURAIS, CONFOR

Data de Formação: 20/07/1984

Informações / Notas

- A Certidão de Acervo Técnico (CAT) à qual o atestado está vinculado constituirá prova da capacidade técnico-profissional da pessoa jurídica somente se o responsável técnico indicado estiver ou venha a ser integrado ao seu quadro técnico por meio de declaração entregue no momento da habilitação ou da entrega das propostas.

- Certificamos que se encontra vinculado à presente CAT o atestado apresentado em cumprimento à Lei nº 8.666/93, expedido pela pessoa jurídica contratante, a quem cabe a responsabilidade pela veracidade e exatidão das informações nele constantes. É de responsabilidade deste Conselho a verificação da atividade profissional em conformidade com a Lei nº 5.194/66 e Resoluções do Conselho Federal de Engenharia e Agronomia - CONFEA.

- Esta certidão perderá a validade, caso ocorra qualquer alteração posterior dos elementos cadastrais nela contidos.

- Os Serviços de responsabilidade deste profissional são somente aqueles de sua Atribuição conforme ARTIGO 7º DA RESOLUCAO 218/73 DO CONFEA E ARTIGO 4º DA RESOLUCAO 359/91 DO CONFEA, Excluindo de sua Atribuição os Serviços de "Subestação Abridada de 750 KVA", "Sistema de Proteção de Descarga Atmosférica", "Paisagismo e Urbanização", "Sistema de Cabeamento Estruturado", "Sistema de Ar Condicionado" e "Instalações de CFTV e Som".

Certidões Parciais Vinculadas

Número/Ano	Data Cadastro	Data Emissão	Art(s)
490103/2015	06/08/2015	07/08/2015	00025058755105010826

ART(s)

22100000054440000326, 22100000054440000426, 00025058755105010726, 00025058755105010926, 00025058755105010826, 00025058755105011026, 00025058755105011126, 00025058755105011326, 00025058755105011226, 00025058755105011426, 1000029508, RR20160016870, RR20160016871, RR20160016873, RR20160017067, RR20160020356

Certidão nº 492562/2016

17/11/2016, 15:25

Chave de Impressão: W6CDZA67ZbYW2ba7WZ74





ATESTADO DE CAPACIDADE TÉCNICA

Atestamos para devidos fins que a SBA ENGENHARIA LTDA, inscrita no CNPJ nº 05.935.456/0001-87, com sede a Rua Franco de Sá, nº 270, Sala 006/607, Ed. Amazon Trade Center, Bairro São Francisco, Manaus/AM, CEP: 66078-210, com Filial estabelecida à Rua Coronel Mota, nº 676, sala 12, Espaço D'Barragan, Centro, Boa Vista/RR, CEP: 69301-120, executou, para o TRIBUNAL DE JUSTIÇA DO ESTADO DE RORAIMA, inscrita no CNPJ nº 34.812.669/0001-06, com eficiência, conforme os prazos estabelecidos, especificações e normativos vigentes, a Construção do Fórum Criminal da Comarca da Boa Vista, conforme Contrato nº 007/2011 de 22/03/2011, tendo como responsáveis técnicos os Engenheiros abaixo relacionados, vinculados às respectivas Anotações de Responsabilidade Técnica: Sr. José Carlos de Almeida, Engenheiro Civil, RNP nº 250587551-0, CREA nº 020112-B D/SC, Sr. Pedro Ribeiro Júnior, Engenheiro Civil, CREA nº 10386/D/AM-RR, Sr. Artur Henrique de Mollo Braga, Engenheiro Eletricista, RNP nº 040229240-5, CREA nº 4250-D AM/RR, e Sr. Cláudio Henrique Fernando França, Engenheiro Mecânico, RNP nº 041403517-4, CREA nº 23939 AM, os serviços que a seguir se descreve:

LOCAL DA OBRA: AV. CABO PM JOSÉ TABIRA DE ALENCAR MACEDO, S/N - CARANÁ - BOA VISTA/RR

PRAZO DE VIGÊNCIA CONTRATUAL: 24/03/2011 A 28/10/2016

PRAZO DE EXECUÇÃO DA OBRA: 08/04/2011 A 29/05/2016

VALOR FINAL DO CONTRATO: R\$ 26.668.104,21

ANOTAÇÃO DE RESPONSABILIDADE TÉCNICA: nº 22100000054440660326 / 22100000054440000426 / 00025058755105010728 / 00025058755105010926 / 00025058755105010826 / 00025058755105011126 / 00025058755105011026 / 00025058755105011226 / 00025058755105011326 / 00025058755105011426 / 0001000029506 / 0001000029508 / RR20160017067 / RR20160016870 / RR2060018871 / RR20160016873 / 4022924055010126 / RR20150011352 / RR20160020356

ÁREA TOTAL CONSTRUÍDA: 9.687,41M² SENDO= SUBSOLO: 981,84M²; TERREO: 2.605,80M²; PRIMEIRO PAVIMENTO: 2.600,73M²; SEGUNDO PAVIMENTO: 2.545,33M²; ÁREAS NA COBERTURA (BARRILETE E RESERVATÓRIOS): 205,57M²; GUARITAS: 38,65M²; SUBESTAÇÃO: 32,82M²; CISTERNA: 97,07M².

ITEM	DESCRIÇÃO DOS SERVIÇOS	UND	QUANT
1.0	SERVIÇOS PRELIMINARES		
1.1	Instalação do Canteiro da Obra		
1.1.1	Mobilização / Desmobilização	VB	1,00
1.1.2	Ligações Provisórias (água, luz, esgoto e telefone)	VB	1,00
1.2	Administração da Obra		
1.2.1	Corpo Técnico da Obra	MES	18,00
1.2.2	Alimentação/Transporte	MES	18,00
1.2.3	Ferramentas/Equip	MES	18,00
1.3	Serviços Técnicos		
1.3.1	Ensaio de Abatimento do Tronco do Cone	UND	92,00
1.4	Implantação da Obra		
1.4.1	Barracão da Obra para Alojamento/Escritório, Piso em Pinho 3A, Parades em Compensado 10mm,	M²	138,79
1.4.2	Tapume de Chapa de Madeira Compensada 8mm - Pintura a Cal - Aproveitamento 2 Vezes	M²	1.165,44
1.4.3	Placas de obra em Chapa de Aço Galvanizado	M²	4,00
1.4.4	Locação Convencional da Obra, Através de Gabarito de Tábuas Corridas Portaleitadas, Sem Reaproveitamento	M²	4.952,54
2.0	MOVIMENTO DE TERRA		
2.1	Escavação de Vale Não Escorada em Material de 1ª Categoria, Profundidade 3 a 4,5m Com Escavadeira Hidráulica 105 HP (capacidade de 0,78m³), Com Redutor de Produtividade Sem Esgotamento	m³	3.865,24
2.2	Aterro com Carga, Transporte, Espalhamento, Compactação de Material com Aproveitamento do Corte no Próprio Terreno	m³	3.865,24
2.3	Escavação, Carga e Transporte de Material de 1ª Categoria, Caminho de Serviço Revestimento Primário Com Escavadeira Hidráulica e Caminhão Basculante 6m³, DMT 800 a 1.000m	m³	6.237,50
3.0	INFRA-ESTRUTURA		
3.1	Escavação Manual de Vale em Material de 1ª Categoria de 1.50m a 3.0m	M³	935,61
3.2	Compactação Manual de Fundo de Vale c/ Maço = 10kg	M³	657,16
3.3	Leito de Concreto Traço 1:4:8, Espessura 5cm, Preparo Mecânico	M³	46,85
3.4	Forma C/ Tábuas 3A (2,5 x 30,0 cm) P/M³ P/ Fundação, Incluindo Montagem e Desmontagem (C/ Reaprov. 5X)	M³	2.874,56
3.5	Armação (Fornecimento, Corte, Dobra e Colocação) Aço CA-50 - 6,3mm a 12,5mm	Kg	4.920,50
3.6	Armação (Fornecimento, Corte, Dobra e Colocação) Aço CA-80 16,0mm a 25,0mm	Kg	2.822,20
3.6	Concreto Usinado Bombeado FCK = 25MPa, Inclusive Colocação, Espalhamento e Acabamento (Fundações)	M³	443,45

SUBSECRETARIA DE INFRAESTRUTURA

Handwritten signatures and initials: *WJPA*, *P*, *PK*, *P*

Stamp: VISTO BRAEG

Este documento encontra-se registrado no Conselho Regional de Engenharia e Agronomia de Roraima, vinculado à Certidão nº 492562/2016, emitida em 17/11/2016

Certidão nº 492562/2016
17/11/2016, 14:25

Chave de Impressão: W6CDZA67ZbYW2ba7WZ74

O documento neste ato registrado foi emitido em 17/11/2016 e contém 52 folhas

042



3.9	Relevo Manual de Vaia	M²	445,33
3.10	Ajerto Interno	M²	2.146,56
4.0	SUPRA ESTRUTURA		
4.1	Forma em Chapa Compensada Plástica 12mm	M²	19.082,95
4.2	Armação (Fornecimento, Corte, Dobra e Colocação) Aço CA-60 - 4.2mm a 6.0mm	Kg	25.369,30
4.3	Armação (Fornecimento, Corte, Dobra e Colocação) Aço CA-50 - 6.3mm a 12.5mm	Kg	132.298,40
4.4	Armação (Fornecimento, Corte, Dobra e Colocação) Aço CA-60 16.0mm a 25.0mm	Kg	37.053,90
4.5	Concreto Usinado Bombeado FCK = 25MPA, Inclusive Colocação, Espalhamento e Acabamento	M³	1.938,09
4.6	Laje Pré Moldada	M²	170,63
4.7	Junta de Dilatação Elástica do Prédio - Pressão 30MCA	M	316,98
5.0	IMPERMEABILIZAÇÃO		
5.1	Impermeabilização com Tinta Betuminosa em Baldrames, Duas Demãos	M²	2.349,28
5.2	Impermeabilização com Mantas Asfálticas 4mm	M²	1.753,85
5.3	Isolamento térmico c/ Placa EPS - 10mm	M²	1.633,87
5.4	Proteção Mecânica c/ Argamassa Traço 1:3, Espessura 2cm	M²	1.753,85
6.0	PAREDES E PAINÉIS		
6.1	Avenaria em Tijolo Cerâmico Furado 10x15x20cm, 1/2 vez, Assentado em Argamassa Traço 1:4 (cimento e areia)	M²	9.731,42
6.2	Parede de Gesso Acartonado	M²	4.945,22
6.3	Cobogó de Concreto (Elemento Vazado), 7x50x50cm, Assentado c/ Argamassa Traço 1:4	M²	7,50
6.4	Vergas de Concreto Armado para Avenaria com Aproveitamento da Madeira por 10 Vezes	M²	9,48
6.5	Fornecimento e Montagem de Andimes	M²	2.083,23
6.6	Divisória Sanitária em Granito Polido Blue Star (esp 2cm)	M²	108,89
6.7	Fechamento em MDF Laminado c/ Estrutura em Metalon	M²	14,99
7.0	COBERTURA		
7.1	Fornecimento e montagem de estrutura metálica, em aço carbono, composta por tesouras treliçadas, terças metálicas, painéis de fechamentos, contraventos, alinhadoras, chapas de ligação, inclusive acessórios de fixação	Kg	6.237,00
7.2	Fornecimento e Montagem de Telha Tipo "Sanduíche" Trapezoidal de Alumínio Natural e=0,5mm Pré-pintada nas Duas Faces, com Enchimento em Poliuretano Expandido a=30mm, com Recobrimento Duplo, inclusive Cumeeira e Acessórios de Fixação	M²	415,80
7.3	Fornecimento e Montagem de Estrutura Metálica, incluindo Pilares Metálicos (Cobertura, Passarelas e Vagas de Estacionamento, Auditório - Cob, Acrílico e ACM e Cob, Externas)	Kg	18.472,32
7.4	Fornecimento e Montagem de Telha Trapezoidal de Alumínio Natural e=0,5mm, inclusive e Acessórios de Fixação (Cobertura, Passarelas e Vagas de Estacionamento)	M²	3.216,31
7.5	Fornecimento e Montagem de Acrílico Transparente Duplo Esp. 10mm na Cor Verde, inclusive Acessórios de Montagem (Auditório)	M²	212,98
7.6	Fornecimento e Colocação de ACM na Cor Branca Com Silicone na Cor Preta (Auditório)	M²	271,18
7.7	Fornecimento e Montagem de Estrutura Metálica em Perfil Desenhado Conforme Projeto (Iluminação Zenital)	Kg	283,44
7.8	Fornecimento e Montagem de Policarbonato Alveolar Reflexivo Esp. 6mm na Cor Verde, inclusive Acessórios de Montagem	M²	70,86
7.9	Fornecimento e Montagem de Caixa Metálica, inclusive Acessórios de Fixação	M²	35,58
7.10	Rufo em Chapa de Aço Galvanizado n° 24, Desenvolvimento 50cm	M	33,60
7.11	Rufo em Concreto Armado, Largura 40cm, Espessura 7cm	M	32,40
8.0	REVESTIMENTO		
8.1	Chapisco em Paredes Traço 1:3, Esp. 0,6cm, Preparo Manual	M²	19.491,43
8.2	Emboço Paulista (Massa Única) Traço 1:3	M²	19.491,43
8.3	Fornecimento e Colocação de Revestimento Cerâmico 25x45cm na Cor Bege, incluindo Argamassa de Assentamento e Rejunite	M²	505,26
8.4	Fornecimento e Colocação de Pastilha de Vidro Semi Transparente 2,5x2,5cm na Cor Mescla Azul - Faixa de 5cm	M²	197,87
8.5	Fornecimento e Colocação de Pastilha de Cerâmica 6x5cm na Cor Branco - Faixa de 5cm	M²	9,30
8.6	Fornecimento e Colocação Pastilha Cerâmica Tipo A 7,5x7,5cm na Cor Branco com Rejunite	M²	1.270,95
8.7	Portal de Granito Polido Blue Star Preto e Branco Aqualux Conforme Projeto (Elevadores de 14 Lugares)	UND	6,00
8.8	Portal de Granito Polido Blue Star Preto e Branco Aqualux Conforme Projeto (Elevadores de 10 Lugares)	UND	4,00
8.9	Fornecimento e Colocação de Estrutura Auxiliar para Fixação do ACM (Fachadas)	M²	2.028,15
8.10	Fornecimento e Colocação de ACM (Painel de Alumínio) Na Cor Prata Com Silicone na Cor Preta	M²	1.884,09
8.11	Fornecimento e Colocação de ACM (Painel de Alumínio) Na Cor Azul Com Silicone na Cor Preta	M²	267,00
8.12	Fornecimento e Colocação de ACM (Painel de Alumínio) Na Cor Dourado Com Silicone na Cor Preta	M²	77,00
8.13	Fornecimento e instalação de Brise Linear em Alumínio com Angulação de 45° na Cor Azul, incluindo Estrutura em perfil Metálico de Sustentação	M²	2.576,34

SUBSECRETARIA DE INFRAESTRUTURA

Este documento encontra-se registrado no Conselho Regional de Engenharia e Agronomia de Roraima, vinculado à Certidão nº 492562/2016, emitida em 17/11/2016

Certidão nº 492562/2016
17/11/2016, 14:25

Chave de Impressão: W6CDZA6TZbYw2ba7WZ74

O documento neste ato registrado foi emitido em 17/11/2016 e contém 52 folhas





8.14	Fornecimento e Colocação de ACM Na Cor Branca Com Silicônê na Cor Preta Fixada em estrutura de Alumínio	M²	9,97
8.15	Fornecimento e Instalação de Laminado Na Cor Madeira	M²	79,79
8.16	Fornecimento e Instalação Carpete na Cor Creme	M²	43,79
8.17	Fornecimento e Colocação de Perfil de Alumínio Natural Esp. = 1cm	M²	247,76
8.18	Fornecimento e Instalação de Perfil de Alumínio Anodizado Preto (Esp. 2cm)	M	78,33
8.19	Caixas em Alto relevo em MDF 15mm com Laminado na Cor Madeira e Frontante em Tecido na Cor Creme	UND	12,00
8.20	Fornecimento e Colocação de Pedra Mineira Rústica em Filete de 5cm - (jardins e muretas)	M²	187,36
8.21	Papel de Parede na Cor Madeira	M²	261,50
9.0	FORRO		
9.1	T1-Fornecimento e colocação de Forro de Gesso Acartonado c/ Dilatação de 5 cm nas Extremidades	M²	4.729,98
9.2	T2-Fornecimento e colocação de Forro de Gesso Acartonado	M	2.091,57
9.3	T3-Fornecimento e colocação de Forro Acústico em Fibra Mineral Hunter Douglas ou Similar em Placas de 62,5x62,5cm Fixadas em Perfil de Alumínio Branco	M²	368,42
9.4	T4-Fornecimento e Colocação de Forro Acústico em Gesso Acartonado c/ Formato Diferenciado, Tratamento Acústico em Lã de Rocha (Auditório)	M²	444,53
9.5	T5-Fornecimento e Colocação de Forro de Alumínio Tipo Greiha Quadriculada com Perfil tipo "U" com 10mm de Base por 25mm de Altura na cor cinza, incluindo jateamento em lã de rocha basáltica revestida com véu elastomérico preto fosco	M²	182,55
9.6	T6-Fornecimento e Colocação de Forro de Alumínio Tipo Greiha Quadriculada com Perfil Tipo "U" Com 10mm de Base por 25mm de Altura na Cor Cinza	M²	68,72
10.0	PAVIMENTAÇÃO		
10.1	Contrapiso/Lastro de Concreto 1:3:5 Espessura 6cm, Preparo Mecânico	M²	2.993,35
10.2	Regularização de Piso/Base em Argamassa Traço 1:4 (Cimento e Areia), Espessura 3cm, Preparo Manual	M²	5.573,99
10.3	PS1-Piso em Porcelanato 60x60cm Polido Tipo "A" na Cor Azul com Paginação em Diagonal com Rejunte Específico	M²	512,73
10.4	PS2-Piso em Porcelanato 60x60cm Polido Tipo "A" na Cor Creme com Paginação em Diagonal com Rejunte Específico	M²	4.234,33
10.5	PS3-Item Excluído do Projeto		
10.6	PS4-Item Excluído do Projeto		
10.7	PS5-Piso em Lâmina de Madeira na Cor Natural 01 (Palco auditório)	M²	171,06
10.8	PS6-Piso em Lâmina de Madeira na Cor Natural 02 (Plataá Auditório)	M²	377,23
10.9	PS7-Piso cerâmico 45x45cm na cor bege-PEI 4 - Tipo "A" (Banheiros, Lavabos, Copa e Área de Serviço)	M²	341,57
10.10	PS8-Piso cerâmico 50x50cm SEMI RÚSTICO na cor CREME - PEI 5 - Tipo "A" (Entradas, Saídas e Varanadas)	M²	103,67
10.11	PS9-Piso em Granito Apicoado na Cor STAR BLUE (PRETO) (Escadas)	M²	142,52
10.12	PS10-Piso em Concreto	M²	95,67
10.13	PS11-Piso de Concreto de Alta Resistência Desempenado Acabamento Natural	M²	539,77
10.14	PS12-Piso Intertravado em Bloco de Concreto na Cor MARRON (Tipo Paver) - Calçadas Externas	M²	1.488,29
10.15	PS13-Piso Intertravado de Concreto Sextavado com Acabamento Natural - Rua e Estacionamentos	M²	6.537,67
10.16	PS14-Piso Intertravado de Concreto Vazado (Concograma) - Vagas de Estacionamento	M²	385,96
10.17	PS15-Piso em Granito Polido em Placas Horizontais na Cor Branco Aqualux e Blue Star	M²	235,87
10.18	Regularização mecanizada de via para aplicação do colcho de areia	M²	8.003,96
10.19	Rodapé em Porcelanato 60x7cm Polido Tipo "A" na Cor Azul	M	358,18
10.20	Rodapé em Porcelanato 60x7cm Polido Tipo "A" na Cor Creme	M	3.014,11
11.0	SOLEIRAS, PEITORIS E CHAPINS		
11.1	Soleira em Granito Blue Star Preto	M	160,67
11.2	Soleira em Filete de Granito Polido na Cor Branco Aqualux	M	0,73
11.3	Peitoril em Granito Blue Star Preto Para Janelas Externas com Frontão	M	61,81
11.4	Chapim em Granito Jateado Blue Star Preto	M	568,49
12.0	ESQUADRIAS		
12.1	PORTAS		
12.1.1	P1-Porta de M.D.F.-Chapeado de 25mm Laminado Mel. na Cor Azul com Fechadura Tipo Rozeta, med. 0,60x1,60m	UND	23,00
12.1.1.1	P1-Porta de M.D.F.-Chapeado de 25mm Laminado Mel. na Cor Azul com Fechadura Tipo Rozeta, med. 0,60x1,60m	UND	4,00
12.1.2	P2-Porta de Alum. Tipo Veneziana na Cor Natural com Fechadura de Alumínio, med. 0,60x2,10m	UND	2,00
12.1.3	P3-Porta de Alum. Tipo Veneziana na Cor Natural com Fechadura de Alumínio, med. 0,70x2,10m	UND	2,00
12.1.4	P4-Porta de Alum. Tipo Veneziana na Cor Natural com Fechadura de Alumínio, med. 0,80x2,10m	UND	5,00
12.1.5	P5-Porta PNE de Madeira Cedro Chapeada MDF (Barra de Apoio Metálica), med. 0,90x1,60m	UND	8,00

SUBSECRETARIA DE INFRAESTRUTURA

Este documento encontra-se registrado no Conselho Regional de Engenharia e Agronomia de Roraima, vinculado à Certidão nº 492562/2016, emitida em 17/11/2016



Certidão nº 492562/2016
17/11/2016, 14:25

Chave de Impressão: W6CDZA672bY2W2ba7WZ74

O documento neste ato registrado foi emitido em 17/11/2016 e contém 52 folhas



044



12.1.6	P6-Porta de Alum. Tipo Veneziana na Cor Natural com Fechadura (02 folhas), med. 1,40x2,10m	UND	3,00
12.1.7	P7-Porta de Madeira Chapeada em MDF Revest. em Laminado Mel. na Cor Madeira, med. 0,70x2,10m	UND	18,00
12.1.8	P8-Porta de Madeira Chapeada em MDF Revest. em Laminado Mel. na Cor Madeira, med. 0,80x2,10m	UND	28,00
12.1.9	P9-Porta de Madeira Chapeada em MDF Revest. em Laminado Mel. na Cor Madeira, med. 0,90x2,10m	UND	45,00
12.1.10	P10-Porta Padrao (Vara Criminal) com Detalhe em Laminado na Cor, med. 0,70x2,10m	UND	19,00
12.1.11	P11-Porta Padrao (Vara Criminal) com Detalhe em Laminado na Cor, med. 0,70x2,10m	UND	4,00
12.1.12	P12-Porta Padrao (Vara Criminal) com Detalhe em Laminado na Cor, med. 0,90x2,10m	UND	115,00
12.1.13	P13-Porta Padrao (Vara Criminal) com Detalhe em Laminado na Cor (02 folhas), med. 1,20x2,10m	UND	6,00
12.1.14	P14-Porta de Madeira Chapeada em MDF Revest. em Laminado Mel. na Cor Madeira, med. 1,40x2,10m	UND	2,00
12.1.15	P15-Porta Padrao (Vara Criminal) com Detalhe em Laminado na Cor (02 folhas), med. 1,60x2,10m	UND	25,00
12.1.16	P16-Porta Alumínio Tipo Veneziana na Cor Natural (02 folhas), med. 1,60x2,10m	UND	2,00
12.1.17	P17-Porta de Entrada no Auditório em Madeira de Lei Maciça com Acab. em Verniz em Fosco, med. 2,00x2,10m	UND	2,00
12.1.18	P18-Painel de Vidro com Porta de 02 Folhas Temp. 8mm de 1,60x2,10 c/ Bandeira de Vidro Ferr. Cromada, med. 2,60x2,60m	UND	6,00
12.1.19	P19-Painel de Vidro com Porta de 02 Folhas Temp. 8mm de 1,60x2,10 c/ Bandeira de Vidro Ferr. Cromada, med. 2,90x2,60m	UND	7,00
12.1.20	P20-Painel de Vidro com Porta de 02 Folhas Temp. 8mm de 1,60x2,10 c/ Bandeira de Vidro Ferr. Cromada, med. 3,10x2,60m	UND	2,00
12.1.21	P21-Painel de Vidro com Porta de 02 Folhas temp. 8mm de 1,60x2,10 c/ Bandeira de Vidro Ferr. Cromada, med. 4,20x2,60m	UND	2,00
12.1.22	P22-Painel de Vidro com Porta de 02 Folhas Temp. 8mm de 1,60x2,10 c/ Bandeira de Vidro Ferr. Cromada, med. 4,40x2,60m	UND	6,00
12.1.23	P23-Painel de Vidro com Porta de 02 Folhas Temp. 8mm de 1,60x2,10 c/ Bandeira de Vidro Ferr. Cromada, med. 4,75x2,60m	UND	4,00
12.1.24	P24-Painel de Vidro com Porta de 02 Folhas Temp. 8mm de 1,60x2,10 c/ Bandeira de Vidro Ferr. Cromada, med. 5,80x2,60m	UND	3,00
12.1.25	PVT25-Painel de Vidro com 02 Portas de 02 Folhas Cada, med. 5,80x2,60m	UND	1,00
12.1.26	PVT26-Painel de Vidro com 02 Portas de 02 Folhas Cada, med. 4,50x2,60m	UND	1,00
12.1.27	PVT27-Painel de Vidro com 02 Portas de 02 Folhas Cada, med. 5,45x2,60m	UND	2,00
12.1.28	P28-Porta de Aço (Chapa Met.), med. 0,80x2,10m	UND	5,00
12.1.29	P29-Porta de Aço (Chapa Met.) de Emergência c/ Barra, med. 1,20x2,10m	UND	2,00
12.1.30	P30-Porta Tipo Corta-fogo em Chapa Metálica - Padão Corpo de Bombeiros, med. 0,90x2,10m	UND	7,00
12.1.31	P31-Porta em Barra de Ferro Pintada, Específica para Celas - Extra Resistente med. 2,78x2,55m	UND	3,00
12.1.32	PVT30-Painel de Vidro com 02 Portas e 02 Folhas Cada, med. 4,10x2,60m	UND	2,00
12.1.33	PVT31-Painel de Vidro com 01 Portas e 02 Folhas Cada, med. 4,10x2,60m	UND	1,00
12.1.33	Portão Metálico Tubular de Correr, med. 2,57x2,00m	UND	1,00
12.1.34	Portão Metálico Tubular de Correr, med. 4,67x2,00m	UND	1,00
12.1.35	Portão Metálico Tubular de Correr, med. 4,50x2,00m	UND	1,00
12.1.36	Portão Metálico Tubular de Correr, med. 5,04x2,00m	UND	1,00
12.1.37	Portão Metálico Tubular de Abrir, med. 1,00x2,00m	UND	2,00
12.1.38	Portão Metálico Tubular de Correr Automático, med. 5,07x2,40m (Entrada Lateral)	UND	1,00
12.1.39	Portão Metálico Tubular de Correr Automático, med. 4,67x2,00m (Entrada Principal)	UND	1,00
12.1.40	Portão Metálico Tubular de Correr Automático, med. 4,51x2,00m (Entrada Principal)	UND	1,00
12.1.41	Portão Metálico Tubular de Correr Automático, med. 3,95x2,00m (Entrada Principal)	UND	1,00
12.2	JANELAS		
12.2.1	J01-Basculante 02 Folhas, med. 1,30x0,50/1,95m	UND	8,00
12.2.2	J02-Basculante 01 Folha, med. 0,60x0,50/1,95m	UND	6,00
12.2.3	J03-Ventilação Mecânica (Duto), med. 0,40x0,40m	UND	19,00
12.2.4	J04-Basculante 02 Folhas, med. 1,00x0,50x1,95m	UND	9,05
12.2.5	J05-Basculante 04 Folhas, med. 2,00x0,50/1,95m	UND	8,00
12.2.6	J06-Basculante 06 Folhas, med. 3,00x0,50/1,95m	UND	20,00
12.2.7	J07-Basculante 06 Folhas, med. 3,85x0,50/1,95m	UND	3,00
12.2.8	J08-Basculante 07 Folhas, med. 4,50x0,50/1,95m	UND	5,00
12.2.9	J09-Veneziana de Alumínio 02 Fixa/ 02 Corre, med. 3,20x1,60/1,10m	UND	2,00
12.2.10	J10-Veneziana Fixa Alumínio, med. 1,60x0,60/1,80m	UND	5,00
12.2.11	J11-Tipo Correr 02 Folhas Vidro 02 fixa/ 02 Corre em Vidro Temperado 6mm, med. 1,20x0,50/1,20m	UND	2,00
12.2.12	J12-Tipo Correr 02 Folhas c/ Bandeira de 60cm c/ esq. de Alumínio e Vidro, med. 2,00x1,60/1,00m	UND	44,00
12.2.13	J13-Tipo Correr 02 Folhas c/ Bandeira de 50cm c/ esq. de Alumínio e Vidro, med. 2,30x1,60/1,00m	UND	3,00
12.2.14	J14-Tipo Correr 04 Folhas c/ Bandeira 50 cm c/ esq. de Alumínio E vidro, med. 3,00x1,60/1,00m	UND	33,00
12.2.16	J16-Tipo Correr 02 Folhas c/ Bandeira de 50cm, med. 1,50x1,60/1,00m	UND	6,00
12.2.16	Janela Veneziana Fixa em Alumínio Natural	M²	28,60

SUBSECRETARIA DE INFRAESTRUTURA

Este documento encontra-se registrado no Conselho Regional de Engenharia e Agronomia de Roraima, vinculado à Certidão nº 492562/2016, emitida em 17/11/2016

Certidão nº 492562/2016
17/11/2016, 14:25

Chave de Impressão: W6CDZA6TzBYW2ba7WZ74

O documento neste ato registrado foi emitido em 17/11/2016 e contém 62 folhas





12.3	PAINEL DE VIDRO FIXO		
12.3.1	PV01-Painel de Vidro Temperado 8m na Verde c/ ferr. Cromada 1 fixa/ 1corre. med. 1,40x2,40/0,20m	UND	3,00
12.3.2	PV02-Painel de vidro temp. 8m na verde c/ ferr. Cromada 1 fixa/ 1corre. med. 0,35+1,65+0,35x2,40/0,20m	UND	3,00
12.3.3	PV03-Painel de vidro temp. 8m na verde c/ ferr. Cromada 1 fixa/ 1corre. med. 2,15x2,40/0,20m	UND	4,00
12.3.4	PV04-Painel de vidro temp. 8m na verde c/ ferr. Cromada 1 fixa/ 1corre. med. 2,40x2,40/0,20m	UND	1,00
12.3.5	PV05-Painel (porta) de vidro 8m na verde c/ ferr. cromada 1 fixa/ 1 corre (abrir 02 folha), med. 2,00x2,40m	UND	2,00
12.3.6	PV06-Painel (porta) de vidro 8m na verde c/ ferr. cromada 1 fixa/ 1 corre (abrir 02 folha), med. 1,60x2,40m	UND	5,00
12.3.7	PV07-Painel de vidro fixo, med. 1,30x2,40m	UND	3,00
12.3.8	PV08-Painel de vidro fixo, med. 3,40x2,40m	UND	8,00
12.3.9	PV09-Painel de vidro fixo, med. 2,00x2,40m	UND	1,00
12.3.10	PV10-Painel de vidro fixo, med. 2,70x2,40m	UND	1,00
12.3.11	PV11/PV12/PV13/PV14/PV15/PV16/PV17/PV18/PV19 -Pele de Vidro Laminado 6mm Semi-Refletivo na Cor Verde com Fixação em perfil de Alumínio na Cor Prata. Incluído Módulos Maxim-Air	M²	672,80
12.3.12	PV20-Painel de vidro fixo, med. 3,50x5,30m	UND	1,00
12.3.13	PV21-Painel de vidro fixo, med. 5,40x3,20m	UND	2,00
12.3.14	PV22-Painel de vidro fixo, med. 4,00x1,90m	UND	1,00
12.3.15	PV23-Painel de vidro maxim-ar. med. 1,50+2,20x2,10/0,50m	UND	2,00
12.3.16	PV24-Painel de vidro maxim-ar. med. 6,00x2,10/0,50m	UND	1,00
12.3.17	PV25-Painel de vidro maxim-ar. med. 2,85x2,10/0,50m	UND	1,00
12.3.18	PV26-Portas va-vern. med. 5,70x2,60m	UND	1,00
12.3.19	PV27-Painel de vidro fixo, med. 2,30x2,60m	UND	1,00
12.3.20	PV28-Painel de vidro c/ porta, med. 4,20x2,60m	UND	1,00
12.3.21	PV29-Painel de vidro fixo, med. 1,10mx3,15m	UND	1,00
12.3.22	PV30-Painel de vidro c/porta, med. 2,25x2,60m	UND	1,00
12.3.23	Painel em Vidro temperado 8mm. na Cor Verde c/ Ferragens Cromada. med 1,05x2,60m	UND	1,00
12.3.24	Painel em Vidro Temperado 8mm na Cor Verde c/ Ferragens Cromada. med. 2,20x1,70m	UND	1,00
12.3.25	Painel de Vidro Fixo Verde Jateado	M²	2,40
13.0	GUARITA PRINCIPAL E SECUNDARIA		
13.1	Escavação Manual de Vaia em Material de 1ª Categoria de 1,50m a 3,0m	M³	9,94
13.2	Compactação Manual de Fundo de Vaia c/ Miço = 10kg	M²	84,48
13.3	Fôrma C/ Tábuas 3A (2,5 x 30,0 cm) P/M² P/ Fundação, incluindo Montagem e Desmontagem (C/ Reaprov. 5X)	M²	84,48
13.4	Armação (Fornecimento, Corte, Dobra e Colocação) Aço CA-60 - 4,2mm a 6,0mm	Kg	1.126,40
13.5	Concreto Usinado Bombeado FCK = 25MPa. Inclusive Colocação, Espalhamento e Acabamento (Fundações).	M³	7,04
13.6	Lastro de Concreto Traço 1:4:8. Espessura 5cm. Preparo Mecânico	M²	0,88
13.7	Relevo Manual de Vaia	M²	6,90
13.8	Aterro Interno	M³	8,44
13.9	Impermeabilização com Tinta Betuminosa em Baldrame. Duas Demãos	M²	61,90
13.10	Avenaria em Tijolo Cerâmico Furado 10x20x20cm, 1/2 vez, Assentado em Argamassa Traço 1:2:8 (cimento, cal e areia), Juntas 12mm	M²	148,52
13.11	Vergas de Concreto Armado para Avenaria com Aproveitamento da Madeira por 10 Vezes	M³	0,54
13.12	Chapisco em Paredes Traço 1:3, Esp. 0,5cm, Preparo Manual	M²	594,08
13.13	Emboço Paulista (Messa Única) Traço 1:3	M²	594,08
13.14	Fornecimento e Colocação de Revestimento Cerâmico 25x45cm na Cor Bege, incluindo Argamassa de Assentamento e Rejunte	M²	42,60
13.15	Contrapiso/Lastro de Concreto 1:3:5. Espessura 8cm. Preparo Mecânico	M²	28,16
13.16	Regularização de Piso/Base em Argamassa Traço 1:4 (Cimento e Areia). Espessura 3cm. Preparo Manual	M²	28,16
13.17	PS7-Piso cerâmico 45x45cm na cor bege-PEI 4 - Tipo "A" (Banheiros, Lavabos, Copa e Área de Serviço)	M²	28,16
13.18	Porta de abrir em alumínio natural, tipo veneziana, e vidro 4mm, med.0,70x2,10m	UND	2,00
13.19	Porta de abrir em alumínio natural, tipo veneziana, med.0,70x2,10m	UND	2,00
13.20	Janela de abrir em alumínio natural e vidro, med. (2,90x1,10/1,00m)	UND	2,00
13.21	Janela de abrir em alumínio natural e vidro, med. (1,51x1,10/1,00m)	UND	2,00
13.22	Janela de abrir em alumínio natural e vidro tipo max ar. med. (0,40x0,40/1,70m)	UND	2,00
13.23	Fornecimento e montagem de estrutura metálica, em aço carbono, composta por tesouras treliçadas, terças metálicas, inclusive acessórios de fixação	M²	160,96
13.24	Fornecimento e montagem de telha trapezoidal de alumínio natural e=0,5mm	M²	28,16
13.25	Fornecimento e montagem de caixa em chapa de alumínio e= 0,8mm, inclusive caixa de pressão e acessórios de fixação	M	5,80
13.26	Fornecimento e montagem de rufo em chapa de alumínio e= 0,6mm, inclusive acessórios de fixação	M	23,40
13.27	Fornecimento e instalação de Vaso Sanitário Branco com Caixa Acoplada	UND	2,00
13.28	Fornecimento e instalação de Lavalatório de Louça c/ Coluna	UND	2,00
13.29	Fornecimento e instalação de Porta Papel Higiênico	UND	2,00
13.30	Fornecimento e instalação de Porta Papel Toalha	UND	2,00

SUBSECRETARIA DE INFRAESTRUTURA

Este documento encontra-se registrado no Conselho Regional de Engenharia e Agronomia de Roraima, vinculado à Certidão nº 492562/2016, emitida em 17/11/2016

Certidão nº 492562/2016
17/11/2016, 14:25

Chave de Impressão: W6CDZA67ZBYW2ba7WZ74

O documento neste ato registrado foi emitido em 17/11/2016 e contém 52 folhas





13.31	Fornecimento e Instalação de Porta Sabonete Líquido	UND	2,00
13.32	Fornecimento e Instalação de Cabide Tipo Guincho	UND	2,00
13.33	Fornecimento e Instalação de Saboneteira	UND	2,00
13.34	Fundo Selador Ambientes Internos/Externos, Uma Demão	M²	105,92
13.35	Emassamento c/ Massa Acrílica para Ambientes Internos / Externos, Duas Demãos	M²	105,92
13.36	Pintura Acrílica Semibrilho 2 Demãos na Cor Branco Neve	M²	105,92
13.37	Aplicação de Fundo Preparador de Superfície	M²	28,18
13.38	Pintura Esmalte Sintético em Estrutura de Cobertura, 2 Demãos	M²	28,18
13.39	Soleira em Filete de Granito Polido na Cor Branco Aqualux	M	3,04
13.40	Peitoril em Granito Blue Star Preto Para Janelas Externas com Frontão	M	9,06
14.0	DEPÓSITOS 1 E 2		
14.1	Escavação Manual de Vala em Material de 1ª Categoria de 1,50m a 3,0m	M³	8,51
14.2	Compactação Manual de Fundo de Vala c/ Maço = 10kg	M²	8,51
14.3	Fôrma C/ Tabuas 3A (2,5 x 30,0 cm) P/M* P/ Fundação, incluindo Montagem e Desmontagem (C/ Reaprov. 5X)	M²	66,48
14.4	Armação (Fornecimento, Corte, Dobra e Colocação) Aço CA-60 - 4,2mm a 6,0mm	Kg	443,20
14.5	Concreto Usinado Bombeado FCK = 25MPa, Inclusive Colocação, Espalhamento e Acabamento (Fundações)	M³	5,54
14.6	Lastro de Concreto Traço 1:4:8, Espessura 5cm, Preparo Mecânico	M²	0,67
14.7	Reaterro Manual de Vala	M³	7,38
14.8	Aterro Interno	M³	5,48
14.09	Alvenaria em Tijolo Cerâmico Furado 10x20x20cm, 1/2 vez, Assentado em Argamassa Traço 1:2:8 (cimento: cal e areia), Juntas 12mm	M²	89,33
14.10	Vergas de Concreto Armado para Alvenaria com Aproveitamento da Madeira por 10 Vezes	M³	0,12
14.11	Chapisco em Paredes Traço 1:3, Esp. 0,5cm, Preparo Manual	M²	178,66
14.12	Emboço Paulista (Massa Única) Traço 1:3	M²	178,66
14.13	Fornecimento e Colocação de Revestimento Cerâmico 25x45cm na Cor Bege, incluindo Argamassa de Assentamento e Rejunte	M²	24,60
14.14	Contrapiso/Lastro de Concreto 1:3:5, Espessura 5cm, Preparo Mecânico	M²	24,60
14.15	Regularização de Piso/Base em Argamassa Traço 1:4 (Cimento e Areia), Espessura 3cm, Preparo Manual	M²	24,60
14.16	PS7-Piso cerâmico 45x45cm na cor bege-PEI 4 - Tipo "A" (Banheiros, Lavabos, Copa e Área de Serviço)	M²	24,60
14.17	Porta de abrir em alumínio natural, tipo veneziana, e vidro 4mm, med. 1,20x2,10m	UND	3,00
14.18	Fornecimento e montagem de estrutura metálica, em aço carbono, composta por tesouras treliçadas, terças metálicas, painéis de fechamentos, contraventos, alinhadores, chapas de ligação, inclusive acessórios de fixação	M²	24,60
14.19	Fornecimento e montagem de folha trapezoidal de alumínio natural e=0,7mm, com recobrimento duplo, inclusive acessórios de fixação para fechamentos	M²	24,60
14.20	Fornecimento e montagem de caixa em chapa de alumínio e= 0,6mm, inclusive caixa de pressão e acessórios de fixação	M	8,30
14.21	Fornecimento e montagem de rulo em chapa de alumínio e= 0,6mm, inclusive acessórios de fixação	M	15,52
14.22	Fundo Selador Ambientes Internos/Externos, Uma Demão	M²	178,66
14.23	Emassamento c/ Massa Acrílica para Ambientes Internos / Externos, Duas Demãos	M²	178,66
14.24	Pintura Acrílica Semibrilho 2 Demãos na Cor Branco Neve	M²	178,60
14.25	Aplicação de Fundo Preparador de Superfície	M²	24,60
14.26	Pintura Esmalte Sintético em Estrutura de Cobertura, 2 Demãos	M²	24,60
14.27	Soleira em Filete de Granito Polido na Cor Branco Aqualux	M	3,78
15.0	PINTURA		
15.1	Fundo Selador Ambientes Internos/Externos, Uma Demão	M²	20.053,04
15.2	Emassamento c/ Massa Acrílica para Ambientes Internos / Externos, Duas Demãos	M²	20.053,04
15.3	Pintura Acrílica Semibrilho 2 Demãos na Cor Branco Neve / Azul / Azul Claro / Ocre / Creme SUVANIL OU SIMILAR	M²	20.053,04
15.4	Pintura Para Piso na Cor Cinza (Meio fio)	M²	571,91
15.5	Aplicação de Fundo Preparador de Superfície	M²	3.723,21
15.6	Pintura Esmalte Sintético em Estrutura de Cobertura, 2 Demãos	M²	3.723,21
16.0	INSTALAÇÕES HIDRAULICAS		
16.1	Registro de gaveta bruto Ø 3/4"	UND	35,00
16.2	Registro de gaveta bruto Ø 1"	UND	22,00
16.3	Registro de pressão bruto Ø 3/4"	UND	38,00
16.4	Adaptador curto Ø 25mm x 3/4"	UND	71,00
16.5	Adaptador curto Ø 50mm x 1 1/2"	UND	81,00
16.6	Adaptador curto Ø 75mm x 2 1/2"	UND	30,00
16.7	Tubo de PVC soldável, com conexões Ø 25mm	M	603,16
16.8	Tubo de PVC soldável, com conexões Ø 32mm	M	240,76
16.9	Tubo de PVC soldável, com conexões Ø 40mm	M	282,42
16.10	Tubo de PVC soldável, com conexões Ø 50mm	M	62,38
16.11	Tubo de PVC soldável, com conexões Ø 60mm	M	45,66
16.12	Tubo de PVC soldável, com conexões Ø 75mm	M	35,82

SUBSECRETARIA DE INFRAESTRUTURA

Este documento encontra-se registrado no Conselho Regional de Engenharia e Agronomia de Rondônia, vinculado à Certidão nº 492562/2016, emitida em 17/11/2016



Certidão nº 492562/2016
17/11/2016, 14:25

Chave de Impressão: W6CDZA67ZbYYW2ba7WZ74

O documento neste ato registrado foi emitido em 17/11/2016 e contém 52 folhas



147



17.0	INSTALAÇÕES DE ESGOTO SANITÁRIO		
17.1	Tubo de PVC branco, com conexões, ponta bolsa e virola, Ø 150mm	M	332,20
17.2	Tubo de PVC branco, com conexões, ponta bolsa e virola, Ø 100mm	M	408,61
17.3	Tubo de PVC branco, com conexões, ponta bolsa e virola, Ø 50mm	M	273,79
17.4	Tubo de PVC branco, com conexões, ponta bolsa e virola, Ø 75mm	M	170,77
17.5	Tubo de PVC branco, com conexões, ponta bolsa e virola, Ø 40mm	M	254,24
17.6	Caixa de inspeção 60x60x60cm em concreto com tampa de concreto	UND	31,00
17.7	Escavação Manual de Vala em Material de 1ª Categoria de 1,50m a 3,0m	M³	76,58
17.8	Compactação Manual de Fundo de Vala c/ Maço = 10kg	M²	224,26
17.9	Reaterro Manual de Vala	M³	29,20
17.10	Fornecimento e instalação da Estação de Tratamento de Esgoto	UND	1,00
18.0	AGUAS PLUVIAIS - DRENAGEM		
18.1	Tubo de PVC branco, sem conexões, ponta bolsa e virola, Ø 150mm	M	83,93
18.2	Tubo de PVC branco, com conexões, ponta bolsa e virola, Ø 100mm	M	19,25
18.3	Caixa de inspeção 60x60x60cm em concreto com grelha	UND	45,00
18.4	Escavação Manual de Vala em Material de 1ª Categoria de 1,50m a 3,0m	M³	298,91
18.5	Compactação Manual de Fundo de Vala c/ Maço = 10kg	M²	747,28
18.6	Reaterro Manual de Vala	M³	119,56
18.7	Escavação mecanizada	M³	3,53
18.8	Lastro de areia e enchimentos	M²	0,60
18.9	Lastro de Concreto Traço 1:4:8, Espessura 5cm, Preparo Mecânico - ENVELOPAMENTO	M²	8,60
18.10	Poço de visita PV2, Ø 80 x 160 cm	UND	18,00
18.11	Manilha de Concreto Ø 300	M	270,81
18.12	Manilha de Concreto Ø 400	M	131,28
18.13	Manilha de Concreto Ø 600	M	10,21
19.0	INSTALAÇÕES ELÉTRICAS		
19.1	INSTALAÇÕES ELÉTRICAS INTERNAS		
19.1.1	Disjuntor monofásico tipo din, 10A	UND	208,00
19.1.2	Disjuntor monofásico termomagnético 15A	UND	82,00
19.1.3	Disjuntor monofásico termomagnético 16A	UND	164,00
19.1.4	Disjuntor monofásico termomagnético 20A	UND	41,00
19.1.5	Disjuntor monofásico termomagnético 40A	UND	2,00
19.1.6	Disjuntor bifásico termomagnético, 10A	UND	8,00
19.1.7	Disjuntor bifásico termomagnético 16A	UND	1,00
19.1.8	Disjuntor trifásico termomagnético 10A	UND	4,80
19.1.9	Disjuntor trifásico termomagnético 13A	UND	1,00
19.1.10	Disjuntor trifásico termomagnético 20A	UND	7,00
19.1.11	Disjuntor trifásico termomagnético 32A	UND	4,00
19.1.12	Disjuntor trifásico termomagnético 50A	UND	2,00
19.1.13	Disjuntor trifásico termomagnético 63A	UND	2,00
19.1.14	Disjuntor trifásico termomagnético 70A	UND	2,00
19.1.15	Disjuntor trifásico termomagnético 80A	UND	8,00
19.1.16	Disjuntor trifásico termomagnético 90A	UND	2,00
19.1.17	Disjuntor trifásico termomagnético 125A	UND	2,00
19.1.18	Disjuntor trifásico termomagnético 150A	UND	6,00
19.1.19	Disjuntor trifásico termomagnético 175A	UND	2,00
19.1.20	Disjuntor trifásico termomagnético 1200A	UND	1,00
19.1.21	Interruptor de uma seção	UND	195,00
19.1.22	Interruptor de duas seções	UND	102,00
19.1.23	Interruptor de três seções	UND	21,00
19.1.24	Luminária com duas lâmpadas fluorescente de 40W	UND	978,00
19.1.25	Luminária com duas lâmpadas fluorescente de 20W	UND	37,00
19.1.26	Luminária com lâmpada incandescente de 20W tipo spot	UND	23,00
19.1.27	Luminária com lâmpada mista de 250W	UND	48,00
19.1.28	Quadro de distribuição de energia elétrica com 36 circuitos, barramento 150A	UND	1,00
19.1.29	Quadro de distribuição de energia elétrica com 42 circuitos, barramento 200A	UND	1,00
19.1.30	Quadro de distribuição de energia elétrica com 42 circuitos, barramento 300A	UND	1,00
19.1.31	Quadro de distribuição de energia elétrica com 56 circuitos, barramento 300A	UND	1,00
19.1.32	Quadro de distribuição de energia elétrica com 56 circuitos, barramento 400A	UND	1,00
19.1.33	Quadro geral de baixa tensão, com 24 circuitos, barramento 1000A	UND	1,00
19.1.34	Quadro bomba poço 5CV 220V	UND	1,00
19.1.35	Quadro bomba incêndio 5CV 220V	UND	1,00
19.1.36	Tomada 2P+T (10A, 220V)	UND	158,00
19.1.37	Tomada 2P+T (10A, 220V) sobrepor	UND	80,00
19.1.38	Tomada 3P (20A, 220V)	UND	24,00
19.1.39	Caixa de passagem (60x60) cm	UND	3,00
19.1.40	Caixa 4x2 cm PVC de embutir	UND	320,00
19.1.41	Caixa 4x4 cm PVC de embutir	UND	65,00
19.1.42	Caixa octogonal PVC 3x3	UND	195,00
19.1.43	Eletrocalha galvanizada perfurada 300x10mm com acessórios para emenda e fixação	M	130,00
19.1.44	Eletroduto PVC rígido 3/4", incluindo conexões	M	14,00
19.1.45	Eletroduto PVC rígido 1 1/4", incluindo conexões	M	336,10

SUBSECRETARIA DE INFRAESTRUTURA

Este documento encontra-se registrado no Conselho Regional de Engenharia e Agronomia de Roraima, vinculado à Certidão nº 492562/2016, emitida em 17/11/2016



Certidão nº 492562/2016
17/11/2016, 14:25

Chave de Impressão: W6CDZA6TzByYW2ba7WZ74

O documento neste ato registrado foi emitido em 17/11/2016 e contém 52 folhas



348



19.1.46	Eletroduto ferro galvanizado 1 1/4", incluindo conexões	M	90,00
19.1.47	Eletroduto PVC rígido 3", incluindo conexões	M	27,40
19.1.48	Eletroduto PVC rígido 4", incluindo conexões	M	9,10
19.1.49	Cabo isolado PVC 1,5mm, 750KV	M	17.000,00
19.1.50	Cabo isolado PVC 2,5mm, 750KV	M	36.321,50
19.1.51	Cabo isolado PVC 4,0mm, 750KV	M	6.672,50
19.1.52	Cabo isolado PVC 6,0mm, 750KV	M	3.741,90
19.1.53	Cabo isolado PVC 10,0mm, 750KV	M	580,00
19.1.54	Cabo isolado PVC 16,0mm, 750KV	M	2.197,80
19.1.55	Cabo isolado PVC 25,0mm, 750KV	M	540,00
19.1.56	Cabo isolado PVC 35,0mm, 750KV	M	514,00
19.1.57	Cabo isolado PVC 185,0mm, 750KV	M	75,00
19.1.58	Eletroduto de PVC rígido roscável, sem conexões, Ø 40 mm (1 1/4")	M	90,00
19.1.59	Eletroduto de PVC rígido roscável, sem conexões, Ø 50 mm (1 1/2")	M	90,00
19.1.60	Eletroduto de PVC rígido roscável, sem conexões, Ø 60 mm (2")	M	105,00
19.1.61	Eletroduto de PVC rígido roscável, sem conexões, Ø 75 mm (2 1/2")	M	45,00
19.1.62	Eletroduto de PVC rígido roscável, sem conexões, Ø 85 mm (3")	M	180,00
19.1.63	Eletroduto de PVC rígido roscável, sem conexões, Ø 110 mm (4")	M	330,00
19.1.64	Eletroduto de PVC flexível Ø 110 mm (4")	M	130,00
19.1.65	Quadro de comando infásico 5,5 cv - bomba de incêndio	UND	1,00
19.1.66	Caixa de passagem em concreto armado com tampa, dimensões 300x300x300 cm	UND	29,00
19.1.67	Caixa de passagem em concreto armado com tampa, dimensões 80x60x40 cm	UND	19,00
19.1.68	Caixa de passagem em concreto armado com tampa, dimensões 80x60x80 cm	UND	6,00
19.1.69	Cabo isolado em PVC seção 25 mm ² - 750V - 70° C	M	2.800,00
19.1.70	Cabo isolado em PVC seção 35 mm ² - 750V - 70° C	M	2.000,00
19.1.71	Cabo isolado em PVC seção 70 mm ² - 750V - 70° C	M	1.350,00
19.1.72	Cabo isolado em PVC seção 120 mm ² - 750V - 70° C	M	1.200,00
19.1.73	Cabo isolado em PVC seção 185 mm ² - 750V - 70° C	M	30,00
19.1.74	Cabo isolado em PVC seção 300 mm ² - 750V - 70° C	M	60,00
19.2	SUBESTAÇÃO ABRIGADA 750KVA - MONTAGEM E INTERLIGAÇÃO		
19.2.1	Chave Seccionadora com Base Fusível HH 400A 15Kv	PC	1,00
19.2.2	Chave Seccionadora sem Base 15Kv	PC	1,00
19.2.3	Cabo Isolado 25mm 15Kv	M	660,00
19.2.4	Suporte para Mufa	PC	2,00
19.2.5	Suporte para Isolador	PC	4,00
19.2.6	Isolador Epoxie 15Kv	PC	12,00
19.2.7	Verniz Cobre 3/8	PC	6,00
19.2.8	Terminal Concentrico 3/8	PC	21,00
19.2.9	Mufa 1Kv uso externo	PC	6,00
19.2.10	Transformador 750Kva	PC	1,00
19.2.11	Cabo Isolado 240mm	M	86,00
19.2.12	Terminal 240mm	PC	16,00
19.2.13	Haste de aterramento 5/8" x 2,40m	PC	12,00
19.2.14	Cabo de Cobre Ng 50mm	M	80,00
19.2.15	Terminal : Parafuso : Acessório de Mufa	UND	1,00
19.2.16	Extintor CO2	PC	1,00
19.2.17	Fusível HH	PC	3,00
19.2.18	Chave blindada 1000 amp	PC	1,00
19.2.19	Fusível NH 800amp	PC	1,00
19.2.20	Placa de advertencia	PC	5,00
20.0	SISTEMA DE PROTEÇÃO CONTRA DESCARGAS ATMOSFERICAS		
20.1	Cabo de cobre nu 35 mm ²	M	666,80
20.2	Cabo de cobre nu 50 mm ²	M	50,50
20.3	Suporte isoladores reforçados	UND	119,00
20.4	Presilhas em latão para fixação de cabos de cobre 35 mm ²	UND	227,00
20.5	Terminais aéreos em aço galvanizado 3/8", 25cm	UND	245,00
20.6	Cabo de inspeção em PVC (30x30) cm	UND	50,00
20.7	Hastes de aterramento 5/8" x 2,40m, incluindo conectores	UND	63,00
20.8	Eletroduto PVC 1 1/2" x 3m	UND	34,00
20.9	Solda exotérmica	PC	50,00
20.10	PROTEÇÃO da cordoalha do pára-raio com tubo de PVC rígido Ø 50 mm (2") x 3,00 m	UND	55,00
20.11	PARA-raios Tipo Franklin, com cabos e suportes isolados	M	1,00
21.0	SISTEMA DE ALARME DE INCÊNDIO		
21.1	Acionador Manual de Bomba de incêndio	UND	4,00
21.2	Acionador Manual de Alarme	UND	30,00
21.3	Avisador de Alarme (Tipo Audip-Visual)	UND	30,00
21.4	Central do Sistema de Alarme com Bateria	UND	1,00
21.5	Cabo de Cobre PVC 2,5 mm ²	M	390,00
21.6	Cabo para Alarme 4 Pares x 2,5 mm	M	421,90
21.7	Eletroduto Rígido PVC 1"	M	127,80
21.8	Eletroduto de Ferro Galvanizado 1"	M	467,80
21.9	Caixa de Passagem (40x40x40) cm	UND	35,00

SUSSECRETARIA DE INFRAESTRUTURA

Este documento encontra-se registrado no Conselho Regional de Engenharia e Agronomia de Roraima, vinculado à Certidão nº 492562/2016, emitida em 17/11/2016



Certidão nº 492562/2016
17/11/2016, 14:25

Chave de Impressão: W6CDZA67ZbYW2ba7WZ74

O documento neste ato registrado foi emitido em 17/11/2016 e contém 52 folhas





22.0	INSTALAÇÕES DE COMBATE A INCÊNDIO		
22.1	Tubo em Ferro Galvanizado, Diâmetro de 2 1/2"	M	185,00
22.2	Tubo em Ferro Galvanizado, Diâmetro de 3"	M	288,94
22.3	Curva 90° Fêmea de Ferro Maleável Galvanizado Ø 65 mm (2 1/2")	UND	20,00
22.4	Curva 90° Fêmea de Ferro Maleável Galvanizado Ø 65 mm (3")	UND	11,00
22.5	Tê 90° de Ferro Maleável Galvanizado Ø 65 mm (2 1/2")	UND	12,00
22.5	Tê 90° de Ferro Maleável Galvanizado Ø 65 mm (3")	UND	8,00
22.7	União de Ferro Maleável Galvanizado Ø 65 mm (2 1/2")	UND	10,00
22.8	União de Ferro Maleável Galvanizado Ø 65 mm (3")	UND	6,00
22.9	Curva 45° Fêmea de Ferro Maleável Galvanizado Ø 65 mm (2 1/2")	UND	26,00
22.10	CURVA 45° Fêmea de Ferro Maleável Galvanizado Ø 65 mm (3")	UND	11,00
22.11	Niple de Ferro Maleável Galvanizado Ø 65 mm (2 1/2")	UND	20,00
22.12	Niple de Ferro Maleável Galvanizado Ø 65 mm (3")	UND	9,00
22.13	Abrigo para Hidrante, 75x45x17cm, com Registro Globo Angular 45° 21/2", Adaptador Storz 21/2", Mangueira de Incêndio 15m, Redução 2 1/2" x 1 1/2" e Esguicho de Latão 1 1/2" - Fornecimento e Instalação	UND	29,00
22.14	Fornecimento e instalação de Bomba de Incêndio	UND	1,00
22.15	Registro de Recalque 21/2"	UND	1,00
22.16	Extintor de Gás Carbônico (PQS, 6Kg) - Classe A/B/C	UND	102,00
22.17	Extintor de Gás Pó Químico (PQS, 50Kg) - Classe A/B/C	UND	102,00
22.18	Luminária de Emergência Tipo Bloco Autônomo (L.E)	UNC	264,00
23.0	INSTALAÇÕES DE CFTV E SOM		
23.1	Eletrocalha Perfurada 100x100x50cm, Acessórios	M	524,70
23.2	Ponto de Câmera Giratória	UND	44,00
23.3	Ponto de Câmera Domo no Forro	UND	44,00
23.4	Ponto de Som no Teto - Tipo Sonofletor 30/50W	UND	237,00
23.5	Ponto de Som na Parede - Tipo Caixa Acústica PS600	UND	8,00
24.0	APARELHOS E METAIS		
24.1	Fornecimento e instalação de Vaso Sanitário Branco com Caixa Acoplada	UND	59,00
24.2	Fornecimento e instalação de Vaso Sanitário Branco com Caixa Acoplada p/ PNE	UND	14,00
24.3	Fornecimento e instalação de Lavatório de Louça c/ Coluna	UND	23,00
24.4	Fornecimento e instalação de Chuveiro Cromado	UND	5,00
24.5	Fornecimento e instalação de Mictório em Louça Branca	UND	13,00
24.6	Fornecimento e instalação de Barra de Apoio p/ PNE	UND	24,00
24.7	Fornecimento e instalação de Tanque de lavar, incluindo Torneira	UND	3,00
24.8	Fornecimento e instalação de Porta Papel Higiênico	UND	73,00
24.9	Fornecimento e instalação de Porta Papel Toalha	UND	70,00
24.10	Fornecimento e instalação de Porta Sabonete Líquido	UND	70,00
24.11	Fornecimento e instalação de Cabide Tipo Guincho	UND	73,00
24.12	Fornecimento e instalação de Saboneteira	UND	5,00
24.13	Bancada de Granito Polido Blue Star com 1 Cuba em Louça Branco(1,75x0,50), incluindo Torneira	UND	1,00
24.14	Bancada de Granito Polido Blue Star com 1 Cuba em Louça Branco(1,40x0,50), incluindo Torneira	UND	4,00
24.15	Bancada de Granito Polido Blue Star com 1 Cuba em Louça Branco(1,50x0,50), incluindo Torneira	UND	3,00
24.16	Bancada de Granito Polido Blue Star com 1 Cuba em Louça Branco(1,50x0,50), incluindo torneira	UND	1,00
24.17	Bancada de Granito Polido Blue Star com 1 Cuba em Louça Branco(0,86x0,50), incluindo torneira	UND	2,00
24.18	Bancada de Granito Polido Blue Star com 1 Cuba em Louça Branco(1,05x0,50), incluindo Torneira	UND	1,00
24.19	Bancada de Granito Polido Blue Star com 1 Cuba em Louça Branco(1,65x0,50), incluindo Torneira	UND	4,00
24.20	Bancada de Granito Polido Blue Star com 1 Cuba em Louça Branco(1,20x0,50), incluindo Torneira	UND	4,00
24.21	Bancada de Granito Polido Blue Star com 1 Cuba em Louça Branco(1,85x0,50), incluindo Torneira	UND	2,00
24.22	Bancada de Granito Polido Blue Star com 1 Cuba em Louça Branco(3,00x0,50), incluindo Torneira	UND	2,00
24.23	Bancada de Granito Polido Blue Star com 3 Cubas em Louça Branco(2,41x0,50), incluindo Torneira	UND	6,00
24.24	Bancada de Granito Polido Blue Star com 4 Cubas em Louça Branco(3,05x0,50), incluindo Torneira	UND	2,00
24.25	Bancada de Granito Polido Blue Star com 1 Cuba inox (3,00x0,50), incluindo Torneira	UND	1,00
24.26	Bancada de Granito Polido Blue Star com 1 Cuba inox (2,50x0,50), incluindo Torneira	UND	1,00
24.27	Bancada de Granito Polido Blue Star com 1 Cuba inox (2,21x0,50), incluindo torneira	UND	1,00
24.28	Bancada de Granito Polido Blue Star com 1 Cuba inox (1,50x0,50), incluindo Torneira	UND	2,00
24.29	Bancada de Granito Polido Blue Star com 1 Cuba inox (1,55x0,50), incluindo Torneira	UND	2,00
24.30	Balcão de Granito Polido Blue Star	M*	5,62
24.31	Fornecimento e instalação de Espelho Bisotado c/ Botão - med.(2,41x0,90)	UND	6,00

SUBSECRETARIA DE INFRAESTRUTURA

Este documento encontra-se registrado no Conselho Regional de Engenharia e Agronomia de Roraima, vinculado à Certidão nº 492562/2016, emitida em 17/11/2016



Certidão nº 492562/2016
17/11/2016, 14:25

Chave de Impressão: W6CDZA67ZbYYW2ba7WZ74

O documento neste ato registrado foi emitido em 17/11/2016 e contém 52 folhas

