



SERVÍCIO PÚBLICO FEDERAL

Certidão de Acervo Técnico

No. 405/2014

Nome: **SOCRATES JEFERSON DA SILVA PORTO**
 No. CREA: **1713-D/AM-RR**
 Modalidade(s): **ENGENHEIRO CIVIL**
 Endereço: **RUA AMAPA N.S/N CONJ ELDORADO BL/13 ENT B APTO 24**
PARQUE 10 DE NOVEMBRO - MANAUS/AM
 Atribuições: **ART 7 DA RES 218/73 DO CONFEA**

Certificamos, para fins de Acervo Técnico, de acordo com a resolução No. 1.025 de 30 de outubro de 2009 do CONFEA, que dos arquivos deste CREA constam a(s) seguinte(s) Anotações de Responsabilidade Técnica:

1. Referente a ART No. 12145/2011 de 03/06/2011
 Contratante: Secretaria Municipal de Educação - SEMED
 Empresa Contratada: METACON CONSTRUCOES, MONTAGENS E COMERCIO LTDA
 Local Obra/Serviço: costa do jatuarana - rio amazonas, s/nº, comunidade uniao do progresso - MANAUS/AM
 Valor Obra/Serviço: R\$ 634.763,13
 TERMO DE CONTRATO Nº 136/2010 é PMM/SEMED Tomada de Preço. 113/2010 é CL é SEMINF/PM Construção da Escola Municipal São Lázaro localizada na Comunidade União do Progresso é Costa do Jatuarana - Rio Amazonas. PRAZO: 240 (Duzentos e Quarenta) dias corridos. INFORMAÇÕES DO SISTEMA DE ART ON LINE Atividade : CONTRATO

Histórico: Conforme atestado anexo (06 páginas, emitido em 25/03/2013), circunscrito APENAS às atividades inerentes à sua modalidade, ENG. CIVIL, em coerência com as suas atribuições profissionais. EXCETUAM-SE: atividades da Eng. Elétrica (Instalações de Lógica), salvo como apoio civil, por serem fora das atribuições do profissional. CERTIFICAMOS, finalmente, que a responsabilidade pela veracidade e exatidão das informações declaradas constantes nos documentos que se encontram vinculados à presente Certidão de Acervo Técnico – CAT, cabe aos seus emissores.

Manaus, 02 de junho de 2014

 ENGENHEIRO AMBIENTAL FRANCISCO PAULO ALMEIDA DA ROCHA
 VICE-PRESIDENTE

CONFEA CREA-AM

CARTÓRIO CARLOS ROCHA - SEGUNDO TABELIONATO | Carlos Gomes da Rocha - Tabelião
 Av. Noel Nutels, Bl. 9 - II - Cidade Nova - CEP: 69.095-000 - Manaus - AM - Fone: (91) 343.9320 - Fone/Fax: (91) 343.9322

AUTENTICAÇÃO SELO ELETRÔNICO DO TJ-AM

Certifico que a presente fotocópia está autenticada ao original Art. 7º inciso V da Lei nº. 8.935/04 ou Fe

AUTENT044402GAN21OKHU498DO10
 Data/Hora: 04/11/2019 13:18:18 VALOR R\$: **6,00**
 Venício Alves de Andrade
 consulte o selo em <https://cidadao.portalseloam.com.br>



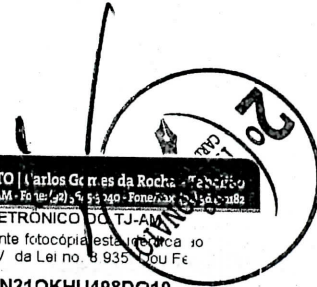

Tribunal de Justiça do Estado do Amazonas
CONFERE COM O ORIGINAL

EM: 05/11/2019

.....



ESTADO DO AMAZONAS
 PREFEITURA DE MANAUS
 PODER EXECUTIVO
 SECRETARIA MUNICIPAL DE INFRAESTRUTURA - SEMINF

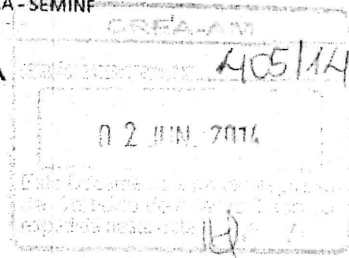

ATESTADO DE CAPACIDADE TÉCNICA

SEMINF - SECRETARIA MUNICIPAL DE INFRAESTRUTURA.
 CNPJ: 04.312.666/0001-36
 CONTRATO: nº 136/2010, celebrado em 30/12/2010-SEMED.
 OBJETO: CONSTRUÇÃO DA ESCOLA MUNICIPAL SÃO LÁZARO.
 LOCAL: Comunidade União do Progresso - Costa do Jatuarana - Rio Amazonas.
 MODALIDADE LICITATÓRIA: TOMADA DE PREÇOS nº 113/2010 - CL/SEMINF/IPM.
 VALOR INICIAL: R\$ 634.763,13 (Seiscentos e Trinta e Quatro Mil, Setecentos e Sessenta e Seis Reais e Treze Centavos).
 VALOR FINAL: R\$ 634.763,13 (Seiscentos e Trinta e Quatro Mil, Setecentos e Sessenta e Seis Reais e Treze Centavos).
 PRAZO INICIAL + (ADITIVO): 240 dias consecutivos.
 INÍCIO E TÉRMINO DA OBRA: 16/02/2011 a 13/10/2011.
 EMPENHOS: nºs 2.093, 00454, e 00631 (parciais) - todos SEMED, datados respectivamente em 29/11/2010, 03/01 e 01/02/2011.

Atestamos, para fins de Capacidade Técnica que a Empresa **METACON CONSTRUÇÕES, MONTAGENS E COMÉRCIO LTDA.** CNPJ nº 00.715.781/0001-09, executou para a Prefeitura de Manaus, a obra do objeto acima, tendo como Responsável Técnico pela obra o Engº Civil **SÓCRATES JEFERSON DA S. PORTO**, CREA Nº 1.713-D/AM, RNP Nº 040486068-0 e CPF nº 202.555.942-91, conforme a discriminação dos serviços abaixo:

ITEM	DISCRIMINAÇÃO DOS SERVIÇOS	UNID.	QUANT.
1.0	SERVIÇOS PRELIMINARES		
1.1	PLACA de obra	m ²	10,00
1.2	BARRACÃO da obra	m ²	40,00
1.3	ANDAIME metálico de encaixe p/ trabalho em fachada de edifícios - locação	m ²	430,60
1.4	VIGILÂNCIA	mês	6,00
1.5	MOBILIZAÇÃO e desmobilização de equipamentos	h	120,00
1.6	DEMOLIÇÃO de concreto armado com utilização de martelo rompedor	m ³	10,00
1.7	RASPAGEM e limpeza manual de terreno	m ²	589,38
1.8	LOCAÇÃO da obra, execução de gabarito	m ²	589,38
1.9	ATERRO compactado com fornecimento de material	m ³	134,04
2.0	TRABALHOS EM TERRA		
2.1	REMOÇÃO de material impetrável com DMT até 30 Km	m ³	36,36
2.2	ESCAVAÇÃO MANUAL de vala em solo de 1ª categoria, profund. até 2m	m ³	94,55
2.3	REATERRO MANUAL de vala apiloado	m ³	36,58
2.4	APILOAMENTO de fundo de vala c/ maço de 30 kg compactador manual	m ²	102,00
3.0	INFRAESTRUTURA		
3.1	FORMA de madeira para fundação com tábua de 3ª	m ²	580,00
3.2	LASTRO DE CONCRETO , incluindo preparo e lançamento	m ³	5,22
3.3	ARMADURA CA-50, grossa Ø (1/2" a 1")	kg	3.480,00
3.4	CONCRETO estrutural virado em obra , controle "A", consistência para vibração, seixo rolado, fck 25 MPa	m ³	58,00
3.5	TRANSPORTE, lançam., adensam. e acabamento do concreto em fundação	m ³	58,00
3.6	DESFORMA	m ²	580,00

CARTÓRIO CARLOS ROCHA - SEGUNDO TABELIONATO | Carlos Gomes da Rocha - Tabelião
 Av. Noel Nutels, Bl. 9 - Lj. 1 - Cidade Nova - CEP 69.096-000 - Manaus - AM - Fone: (91) 3645-3040 - Fax: (91) 3645-3182

AUTENTICAÇÃO SELO ELETRÔNICO DO TJ-AM

Certifico que a presente fotocópia está idêntica ao original Art. 7º, Inciso V da Lei nº 8.935/2004.

AUTENT044402FKGNNQTSX5FYLI60
 Data/Hora: 04/11/2019 13:26:14 VALOR R\$: 6,00
 Venício Alves de Andrade
 consulte o selo em <https://cidadao.portalseloam.com.br>

ATESTADO DE CAPACIDADE TÉCNICA

4.0 SUPRAESTRUTURA			
4.1 FORMA de chapa compensada para estruturas em geral, resinada, e=12mm, 3 reaproveitamento.			
4.2 ARMADURA CA-50, média Ø (1/4" a 3/8")	m ²	391,08	
4.3 CONCRETO estrutural virado em obra, controle "A", consistência para vibração, seixo rolado, fck 25 MPa	kg	3.259,00	
4.4 TRANSPORTE, lançamento, adensamento e acabamento do concreto em estrutura	m ³	32,59	
4.5 DESFORMA	m ²	391,08	
5.0 PAREDES E PAINÉIS			
5.1 ALVENARIA de vedação (1/2 vez) c/ tijolo cerâmico furado 9x19x19cm, espes. da parede 9 cm, juntas de 12mm c/ argam.de cimento e areia s/ peneirar traço 1:4	m ²	822,48	
5.2 ELEMENTO vazado de vidro, 10 x 20 x 20 cm, tipo rio, juntas de 15 mm com argamassa mista de cimento e areia sem peneirar traço 1:3	m ²	18,00	
5.3 DIVISÓRIA de concreto	m ²	31,26	
5.4 ALVENARIA de vedação (1 vez) c/ tijolo cerâmico furado 9x19x19 cm, espessura da parede 19 cm, juntas de 12 mm com argamassa de cimento, argila e areia sem peneirar traço 1:4	m ²	32,40	
6.0 COBERTURA			
6.1 ESTRUTURA metálica para cobertura	kg	6.024,24	
6.2 CUMEEIRA normal ou articulada de fibrocimento, 5mm	m	152,88	
6.3 COBERTURA em telha de fibrocimento, ondulada, 5mm	m ²	502,80	
6.4 CALHA de chapa galvanizada nº 26 desenvolvimento 28 cm	m	94,00	
6.5 FORRO de PVC com estrutura em madeira	m ²	502,80	
7.0 REVESTIMENTO			
7.1 CHAPISCO para parede interna ou externa com argamassa de cimento e areia sem peneirar traço 1:3, e=5 mm	m ²	1.644,96	
7.2 REBOCO para parede interna ou externa, com argamassa de cimento e areia peneirada traço 1:1,5, c/ aditivo impermeabilizante, acabamento liso, e=5 mm	m ²	1.644,96	
7.3 CERÂMICA comum em placa 20 x 20 cm, assentada com argamassa pré-fabricada de cimento colante e rejuntamento com cimento branco	m ²	261,03	
7.4 REJUNTAMENTO de azulejo 20x20cm, c/ cimento branco, para juntas até 3 mm	m ²	261,03	
8.0 PISOS			
8.1 LASTRO DE CONCRETO, incluindo preparo e lançamento	m ³	27,13	
8.2 CAMADA de regularização para piso cerâmico, e= 0,03m	m ²	271,27	
8.3 CONTRAPISO em concreto, e= 0,05 m	m ²	271,27	
8.4 PISO CERÂMICO esmaltado 30 x 30 cm, assentado com argamassa pré-fabricada de cimento colante	m ²	271,27	
8.5 REJUNTAMENTO DE PISO cerâmico com argamassa pré-fabricada, dimensões do piso: (300x300x8) mm, espessura da junta: 6 mm	m ²	271,27	
8.6 CALÇADA em concreto, e= 0,07m, com entarugamento	m ²	100,76	

Tribunal de Justiça do Estado do Amazonas
CONFERE COM O ORIGINAL
EM: 05/11/2019
Pt.





405111
02 JUN 2014
14

ATESTADO DE CAPACIDADE TÉCNICA

9.0	ESQUADRIAS		
9.1	PORTA de ferro chapeada, completa	m ²	23,52
9.2	PORTA interna de madeira maciça, 1 folha, completa	m ²	20,12
9.3	JANELA de ferro sob encomenda, colocação e acabamento basculante	m ²	38,10
9.4	BRIZE metálico em chapas de aço zincado.	m ²	96,00
9.5	VIDRO cancelado, 4mm	m ²	38,10
9.6	SOLEIRA de mármore natural de 15 cm de largura, assentado com argamassa mista de cimento, cal hidratada e areia sem peneirar traço 1:1:4	m	13,00
9.7	PEITORIL de mármore natural 15 cm de largura, assentado com argamassa mista de cimento, cal hidratada e areia sem peneirar traço 1:1:4	m	39,50
9.8	Grade de proteção de ferro, colocação e acabamento	m ²	48,00
10.0	INSTALAÇÃO ELÉTRICA		
10.1	CABO ISOLADO em PVC seção 4 mm ² - 750 V - 70°C	m	900,00
10.2	CABO ISOLADO em PVC seção 6 mm ² - 750 V - 70°C	m	220,00
10.3	CABO ISOLADO em PVC seção 2,5 mm ² - 750 V - 70°C	m	1.500,00
10.4	CABO ISOLADO em PVC seção 35 mm ² - 750 V - 70°C	m	100,00
10.5	CABO ISOLADO em PVC seção 70 mm ² - 750 V - 70°C	m	168,00
10.6	DISPOSITIVO de proteção contra surtos DPS - 15 KA	unid.	3,00
10.7	TERMINAL de pressão # 2,5 / 4,0mm ²	unid.	96,00
10.8	ELETRODUTO de PVC rígido roscável, sem conexões, Ø 25 mm (3/4")	m	94,00
10.9	ELETRODUTO de PVC rígido roscável, sem conexões, Ø 75 mm (2 1/2")	m	30,00
10.10	ELETRODUTO de PVC rígido roscável, sem conexões, Ø 32 mm (1")	m	54,00
10.11	ELETRODUTO de PVC flexível corrugado Ø 25 mm (3/4")	m	518,00
10.12	LUVA de PVC para eletroduto rígido roscável, Ø 25 mm (3/4")	unid.	18,00
10.13	LUVA de PVC para eletroduto rígido roscável, Ø 32 mm (1")	unid.	14,00
10.14	CANALETA PVC perfurada c/tampa, dimensões 30x30 mm	m	12,00
10.15	CAIXA de passagem de 40x40x40cm em alvenaria, c/ revestim., lastro e tampa	unid.	1,00
10.16	CAIXA DE LIGAÇÃO estampada em chapa de aço, retangular, dimensões 4 x 2"	unid.	66,00
10.17	CAIXA DE LIGAÇÃO estampada em chapa de aço, octogonal com fundo móvel, dimensões 3 x 3"	unid.	89,00
10.18	QUADRO DE DISTRIBUIÇÃO DE LUZ EM CHAPA DE AÇO de embutir, até 52 divisões modulares, dimensões externas 675 x 360 x 100 mm	unid.	2,00
10.19	QUADRO DE DISTRIBUIÇÃO DE LUZ em pvc de embutir, com 6 disjuntores monopolares - sem barramento	unid.	1,00
10.20	DISJUNTOR TRIPOLAR termomagnético 150A - 25 KA	unid.	2,00
10.21	DISJUNTOR MONOPOLAR termomagnético de 16A em quadro de distribuição	unid.	10,00
10.22	DISJUNTOR MONOPOLAR termomagnético de 10A em quadro de distribuição	unid.	20,00
10.23	DISJUNTOR BIPOLAR termomagnético de 16 A em quadro de distribuição	unid.	8,00
10.24	DISJUNTOR BIPOLAR termomagnético de 25 A em quadro de distribuição	unid.	32,00
10.25	DISJUNTOR BIPOLAR termomagnético de 32 A em quadro de distribuição	unid.	4,00
10.26	CONJUNTO astop sem disjuntor	unid.	10,00
10.27	INTERRUPTOR, duas teclas simples 10 A - 250 V	unid.	5,00
10.28	INTERRUPTOR, três teclas simples 10 A - 250 V	unid.	2,00
10.29	INTERRUPTOR, uma tecla simples 10 A - 250 V	unid.	12,00
10.30	TOMADA de dois pólos com aterramento e caixa de sobrepor para canaleta	unid.	12,00
10.31	TOMADA UNIVERSAL de embutir 2P+T	unid.	22,00

Tribunal de Justiça do Estado do Amazonas
CONFERE COM O ORIGINAL
EM: 05/18/2014
RF

CARTÓRIO CARLOS ROCHA - SEGUNDO TABELIONATO | Carlos Gomes da Rocha - Tab
Av. Noel Nutels, Bl. 9 - Lj. 1 - Cidade Nova - CEP: 69.096-000 - Manaus - AM - Fone: (91) 3645-2040 - Fone/Fax: (91) 3641-4185

AUTENTICAÇÃO SELO ELETRÔNICO DO TJ-AM

Certifico que a presente fotocópia está idêntica ao original Art. 7º inciso V da Lei no. 8.935/2004.

AUTENT044402DUQ6PH29MHMIF497
Data/Hora: 04/11/2019 08:47:39 VALOR R\$: 6,00
Venício Alves de Andrade
consulte o selo em <https://cidadao.portalseioam.com.br>

SEGUNDO TABELIONATO
CARLOS ROCHA



ESTADO DO AMAZONAS
 PREFEITURA DE MANAUS
 PODER EXECUTIVO
 SECRETARIA MUNICIPAL DE INFRAESTRUTURA - SEMINF

02/11/2014

ATESTADO DE CAPACIDADE TÉCNICA

10.32	LUMINÁRIA FLUORESCENTE completa com 2 lâmpadas de 40 W, tipo calha de sobrepor	unid.	49,00
10.33	LUMINÁRIA FLUORESCENTE, completa com 1 lâmpada 20w sem fiação	unid.	4,00
10.34	LUMINÁRIA FLUORESCENTE, completa com 1 lâmpada 40w no teto sem fiação	unid.	18,00
10.35	Chave transferência reversora 32A	unid.	1,00
11.0 INSTALAÇÃO HIDRÁULICA			
11.1	REGISTRO de gaveta bruto c/ adaptador soldável para PVC, Ø 20 mm (3/4")	unid.	10,00
11.2	REGISTRO de pressão com canopla Ø 20 mm (3/4")	unid.	3,00
11.3	ADAPTADOR soldável de PVC marrom com flanges e anel para caixa d'água Ø 25 mm x 3/4"	unid.	1,00
11.4	JOELHO 90 soldável de PVC marrom Ø 25 mm	unid.	7,00
11.5	JOELHO de redução 90° soldável com bucha de latão 25mm - 3/4"	unid.	11,00
11.6	LUVA soldável de PVC marrom Ø 25 mm	unid.	12,00
11.7	TÊ 90° soldável de PVC marrom Ø 32mm x 1/2"mm com bucha de latão	unid.	1,00
11.8	TÊ 90 soldável de PVC marrom Ø 25 mm	unid.	19,00
11.9	TUBO de PVC soldável, com conexões Ø 25 mm	m	107,00
11.10	TUBO de PVC soldável, com conexões Ø 32 mm	m	12,00
11.11	ADAPTADOR soldável curto com bolsa e rosca para registro de 25mm x 3/4"	unid.	26,00
11.12	CURVA 45 soldável de PVC marrom Ø 25 mm	unid.	2,00
11.13	CURVA 90 soldável de PVC marrom Ø 25 mm	unid.	27,00
12.0 INSTALAÇÃO SANITÁRIA			
12.1	CAIXA DE INSPEÇÃO em alvenaria - 1/2 tijolo comum maciço revestido internamente	unid.	9,00
12.2	BUCHA de redução em PVC marrom, 50 x 40mm	unid.	2,00
12.3	TÊ 90 de PVC branco, ponta bolsa e virola, Ø 50 x 50 mm	unid.	6,00
12.4	TUBO de PVC branco, sem conexões, ponta e bolsa soldável, Ø 40 mm	m	29,00
12.5	TUBO de PVC branco, sem conexões, ponta bolsa e virola, Ø 50 mm	m	47,00
12.6	TUBO de PVC branco, sem conexões, ponta bolsa e virola, Ø 100 mm	m	66,00
12.7	CURVA 45 longa de PVC branco, ponta bolsa e virola, Ø 100 mm	unid.	1,00
12.8	CURVA 45 longa de PVC branco, ponta bolsa e virola, Ø 50 mm	unid.	17,00
12.9	CURVA 45 longa de PVC branco, ponta e bolsa soldável, Ø 40 mm	unid.	4,00
12.10	CURVA 90 curta de PVC branco, ponta bolsa e virola, Ø 100 mm	unid.	5,00
12.11	CURVA 90 curta de PVC branco, ponta e bolsa soldável, Ø 40 mm	unid.	12,00
12.12	JOELHO 45 de PVC branco, ponta bolsa e virola, Ø 100 mm	unid.	2,00
12.13	JOELHO 90 de PVC branco, ponta e bolsa soldável, Ø 40 mm	unid.	8,00
12.14	JOELHO 90 de PVC branco, ponta bolsa e virola, Ø 50 mm	unid.	6,00
12.15	JOELHO 90 de PVC reforçado bege pérola, ponta bolsa e virola, Ø 100 mm	unid.	2,00
12.16	JOELHO 90 de PVC reforçado bege pérola, ponta bolsa e virola, Ø 40 mm	unid.	12,00
12.17	JOELHO 90 de PVC reforçado bege pérola, ponta bolsa e virola, Ø 50 mm	unid.	6,00
12.18	JUNÇÃO simples de PVC reforçado bege pérola, ponta bolsa e virola, Ø 100 x 100	unid.	2,00
12.19	JUNÇÃO simples de PVC reforçado bege pérola, ponta bolsa e virola, Ø 40 x 40 mm	unid.	2,00
12.20	JUNÇÃO simples de PVC reforçado bege pérola, ponta bolsa e virola, Ø 50 x 50 mm	unid.	1,00
12.21	JUNÇÃO simples Ø 100 x 50 mm com anel de borracha	unid.	6,00
12.22	CAIXA sifonada de PVC rígido, 100 x 150 x 50 mm	unid.	6,00
12.23	RALO de PVC rígido sifonado, 100 x 40 mm	unid.	4,00
12.24	CAIXA de gordura 60 x 60cm	unid.	4,00
12.25	FOSSA séptica, câmara única, para 50 contribuintes, em alvenaria de tijolo cerâmico	unid.	1,00
12.26	SUMIDOURO para 50 contribuintes	unid.	1,00

CARTÓRIO CARLOS ROCHA - SEGUNDO TABELIONATO | Carlos Gomes da Rocha - Tab. II - Av. Noel Nutels, Bl. 9 - 11 - Cidade Nova - CEP: 69.096-000 - Manaus - AM - Fone: (92) 3645-3040 - Fone. Fax: (92) 3645-3041

AUTENTICAÇÃO SELO ELETRÔNICO DO TJ-AM

Certifico que a presente fotocópia está idêntica ao original. Art. 7º, inciso V da Lei nº 8.935/2014.

AUTENT044402CHSKU22KG464NC34

Data/Hora 04/11/2019 10:59:32 VALOR R\$: 6,00

Venício Alves de Andrade

consulte o selo em <https://cidadeo.portalseloam.com.br>

77

EM: 05/11/2019



PREFEITURA DE
MANAUS

ESTADO DO AMAZONAS
PREFEITURA DE MANAUS
PODER EXECUTIVO
SECRETARIA MUNICIPAL DE INFRAESTRUTURA - SEMINF

02 JUN 2016

405/14

ATESTADO DE CAPACIDADE TÉCNICA

13.0	INSTALAÇÃO LÓGICA		
13.1	CABO PAR TRANÇADO UTP 4 pares cat. 5e	m	120,00
13.2	CANALETA PVC perfurada c/tampa, dimensões 30x30 mm	m	30,00
13.3	TOMADA de embutir RJ45, 2 saídas completa	unid.	16,00
13.4	RACK fechado 12U's x 19" x 470 mm	unid.	0,00
13.5	SWITCH COM 24 PORTAS 10/100 autosensing	m	1,00
13.6	ELETROCALHA perfurada tipo U pré-galvanizada 50 x 50mm chapa 18	unid.	30,00
13.7	RACK fechado 32U's x 19" x 570 mm	unid.	1,00
13.8	MATERIAL de identificação de pontos de rede	unid.	16,00
13.9	PATCH CABLE 1,5m Cat. 6	unid.	16,00
13.10	PATCH CABLE 2,5m Cat. 6	unid.	16,00
13.11	CONECTOR RJ-45 macho PGA Furukawa	unid.	16,00
13.12	ADAPTER CABLE de 2,5m (568 A)	unid.	16,00
14.0	APARELHOS E METAIS		
14.1	PORTA PAPEL higiênico em bobina (completo)	unid.	7,00
14.2	PORTA TOALHA interfolhado (completo)	unid.	4,00
14.3	SABONETEIRA de plástico para sabonete líquido a granel	unid.	4,00
14.4	BANCADA de mármore com cuba de louça completa e= 0,03 m L= 0,60 m	m	4,00
14.5	BACIA sanitária com barras de apoio em duas paredes, com assento sanitário para portadores de necessidades especiais	unid.	2,00
14.6	LAVATÓRIO de louça, com coluna, aparelho misturador e acessórios	unid.	3,00
14.7	MICTÓRIO de louça individual	unid.	2,00
14.8	PIA de cozinha de aço inoxidável, cuba simples, 1,50 x 0,54 m	unid.	1,00
14.9	TORNEIRA de pressão metálica para pia	unid.	2,00
14.10	BACIA sanitária de louça, com caixa acoplada, tampa e acessórios	unid.	5,00
14.11	CHUVEIRO com articulação metálico	unid.	2,00
15.0	PINTURA		
15.1	APARELHAMENTO em madeira para pintura óleo, esmalte e verniz	m ²	0,00
15.2	PINTURA COM TINTA ESMALTE em esquadria de madeira, com duas demãos, sem massa corrida	m ²	0,00
15.3	APARELHAMENTO em paredes com selador acrílico	m ²	1.383,93
15.4	PRÉ PINTURA com emassamento de parede externa com massa acrílica com duas demãos, para pintura látex	m ²	1.383,93
15.5	LÁTEX ACRÍLICO em parede interna e externa c/ duas demãos, s/massa corrida	m ²	1.383,93
15.6	APARELHAMENTO em esquadria de ferro	m ²	76,20
15.7	PINTURA com tinta esmalte em esquadria de ferro com duas demãos, acabamento SEMI-BRILHO	m ²	76,20
15.8	PINTURA à base de wash primer com catalizador de secagem rápida	m ²	94,00
15.9	PINTURA com esmalte sintético em estrutura de aço carbono com duas demãos, e=50 micra, com trincha	m ²	502,80
15.10	PADRONIZAÇÃO VISUAL em paredes	m ²	10,00
15.11	Pintura com tinta acrílica em telha de fibrocimento e cerâmica		502,80





ESTADO DO AMAZONAS
 PREFEITURA DE MANAUS
 PODER EXECUTIVO
 SECRETARIA MUNICIPAL DE INFRAESTRUTURA - SEMINF

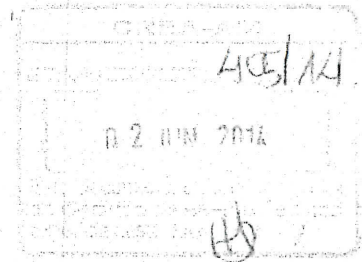

ATESTADO DE CAPACIDADE TÉCNICA

16.0 SERVIÇOS ESPECIAIS			
16.1 CAIXA para ar condicionado com grade	unid.		12,00
16.2 BANCADA / prateleira de granito e= 0,03m	m²		1,15
16.3 Reservatório de água de fibra de vidro capacidade 2000 lt	unid.		1,00
17.0 SERVIÇOS FINAIS			
17.1 LIMPEZA geral da obra	m²		581,01
17.2 PLACA em aço escovado para inauguração	unid.		1,00

Manaus, 25 de Março de 2013.

Engº Civil Luiz Gonzaga Aires Alves
 CREA nº 2.573-D/AM
 CPF nº 046.804.992-49

Chefe da Divisão de Acompanhamento de Obras Públicas - (em Exercício)

Tribunal de Justiça do Estado do Amazonas
CONFERE COM O ORIGINAL

EM: 05.11.2019
 PK

CARTÓRIO CARLOS ROCHA - SEGUNDO TABELIONATO | Carlos Gomes da Rocha - Tabelião
 Av. Noel Nutels, Bl. 9 - Lt. 1 - Cidade Nova - CEP: 69.096-000 - Manaus - AM - Fone: (92) 3645-3040 - Fone/Fax: (92) 3645-418

AUTENTICAÇÃO **SELO ELETRÔNICO DO TJ-AM**

Certifico que a presente fotocópia esta idêntica ao original Art. 7º inciso V da Lei no. 8.935 Dou Fe

AUTENT0444029HPGD2TU7UJO1241
 Data/Hora 04/11/2019 11:35:47 VALOR R\$: 6,00
 Vencio Alves de Andrade
 consulte o selo em <https://cidadeao.portalseloam.com.br>



SERVIÇO PÚBLICO FEDERAL

Certidão de Acervo Técnico

No. 412/2014

Nome: **SOCRATES JEFERSON DA SILVA PORTO**
 No. CREA: **1713-D/AM-RR**
 Modalidade(s): **ENGENHEIRO CIVIL**
 Endereço: **RUA AMAPA N.S/N CONJ ELDORADO BL/13 ENT B APTO 24**
PARQUE 10 DE NOVEMBRO - MANAUS/AM
 Atribuições: **ART 7 DA RES 218/73 DO CONFEA**

Certificamos, para fins de Acervo Técnico, de acordo com a resolução No. 1.025 de 30 de outubro de 2009 do CONFEA, que dos arquivos deste CREA constam a(s) seguinte(s) Anotações de Responsabilidade Técnica:

1. Referente a ART No. 15121/2014 de 03/06/2014
 Contratante: **PREFEITURA MUNICIPAL DE MANAUS/AM - SEC MUN. DE INFRAESTRUTURA**
 Empresa Contratada: **METACON CONSTRUÇOES, MONTAGENS E COMERCIO LTDA**
 Local Obra/Serviço: **RUA GABRIEL GONÇALVES, S/N, ALEIXO**
- MANAUS/AM
 Valor Obra/Serviço: **R\$ 552.472,31**
 Vinculada a ART No. 12150/2011 de 27/05/2011
 REFERENTE AO CONTRATO DE Nº 135/2010. OBJETO: REFORMA E AMPLIAÇÃO DA ESCOLA MUNICIPAL FRANCISCO DAS CHAGAS, LOCALIZADA NA COMUNIDADE COSTA DO ARARA - RIO NEGRO. TOMADA DE DE PREÇO 111/2010. PRAZO DE 180 DIAS DE EXECUÇÃO. EM SUBSTITUIÇÃO A ART DE Nº 12150/2011. POR MEIO DESTA, CORRIGIR O NÚMERO DE CONTRATO DE 96/2010 PARA 135/2010. INFORMAÇÕES DO SISTEMA DE ART ONLINE Atividade: Especial (laudo, avaliação, relatório, vinculação, retificação, aditivo, etc.) Especificação: Substituição/complementação

Histórico: Conforme atestado anexo (10 páginas, emitido em 28/12/2012), circunscrito APENAS às atividades inerentes à sua modalidade, ENG. CIVIL, em coerência com as suas atribuições profissionais. EXCETUAM-SE: atividades da Eng. Elétrica (Instalações de Lógica) e Perfuração de Poço Tubular, salvo como apoio civil, todas por serem fora das atribuições do profissional. CERTIFICAMOS, finalmente, que a responsabilidade pela veracidade e exatidão das informações declaradas constantes nos documentos que se encontram vinculados à presente Certidão de Acervo Técnico – CAT, cabe aos seus emissores.

Manaus, 03 de junho de 2014

[Assinatura]
 ENGENHEIRO CIVIL TELAMON BARBOSA FIRMINO NETO
 PRESIDENTE

CARTÓRIO CARLOS ROCHA - SEGUNDO TABELIONATO | Carlos Gomes da Rocha - Tabelião
 Av. Noel Nutelo, Bl. 9 - Lj. 11 - Cidade Nova - CEP: 69.096-000 - Manaus - AM - Fone: (69) 3645-3040 - Fone/Fax: (69) 31-45-1182

AUTENTICAÇÃO SELO ELETRÔNICO DO TJ-AM

Certifico que a presente fotocópia está idêntica ao original Art. 7º, inciso V da Lei nº. 8.935, Dou. Fr.

AUTENT0444025K3HOJBZ9CJIXM52
 Data/Hora: 04/11/2019 09:38:13 VALOR R\$: **6,00**
 Bel Venício Alves de Andrade -
 consulte o selo em <https://cidadao.portalseloam.com.br>

20 TABELIONATO CARLOS ROCHA

Tribunal de Justiça do Estado do Amazonas
 CONFERE COM O ORIGINAL

EM: 05.11.2019
[Assinatura]

[Assinatura]
 Eng. Cív. Anna Isabele E. Oliveira
 CREA - 1030/DVAM-PR/AM 3348 CREA-AM
 Assessora Técnica



ESTADO DO AMAZONAS
 PREFEITURA DE MANAUS
 PODER EXECUTIVO
 SECRETARIA MUNICIPAL DE INFRAESTRUTURA - SEMINF

Tribunal de Justiça do Estado do Amazonas
CONFERE COM O ORIGINAL

EM: 05/11/2019

ATESTADO DE CAPACIDADE TÉCNICA

SEMINF - SECRETARIA MUNICIPAL DE INFRAESTRUTURA.
 CNPJ: 04.312.666/0001-36
 CONTRATO: nº 135 - SEMED, celebrado em 30/12/2010.
 OBJETO: REFORMA E AMPLIAÇÃO DA ESCOLA MUNICIPAL FRANCISCO DAS CHAGAS.
 LOCAL: Comunidade Costa do Arara - Rio Negro.
 MODALIDADE LICITATÓRIA: TOMADA DE PREÇOS nº 111/2010 - CL/SEMINF/PM.
 VALOR INICIAL: R\$ 552.472,31 (Quinhentos e Cinquenta e Dois Mil, Quatrocentos e Setenta e Dois Reais e Trinta e Um Centavos).
 VALOR FINAL: R\$ 552.472,31 (Quinhentos e Cinquenta e Dois Mil, Quatrocentos e Setenta e Dois Reais e Trinta e Um Centavos).
 PRAZO INICIAL + ADITIVO: 180 dias consecutivos.
 INÍCIO E TÉRMINO: 11/01/2011 A 09/07/2011
 EMPENHOS: nº 02067, 02068, 00500, 00502, 00606, 00651 e 00890 - todos SEMED, datados respectivamente a 29/11/2010, 03/01/ e 01/02/2011.

Atestamos, para fins de Capacidade Técnica que a Empresa **METACON CONSTRUÇÕES, MONTAGENS E COMÉRCIO LTDA**, CNPJ nº 00.715.781/0001-09, executou para a Prefeitura de Manaus, a obra do objeto acima, tendo como Responsável Técnico pela obra o Engº Civil **SÓCRATES JEFERSON DA SILVA PORTO**, CREA nº 1.713-D/AM, CPF: 202.555.942-91 nº e RNP nº 04048606-0 conforme a discriminação dos serviços abaixo:

ITEM	DISCRIMINAÇÃO DOS SERVIÇOS	UNID.	QUANT.
1.0	SERVIÇOS PRELIMINARES		
1.1	PLACA da obra		
1.2	BARRACÃO da obra	m²	10,00
	ANDAIME metálico de encaixe para trabalho em fachada de edifícios -	m²	40,00
1.3	locação		
1.4	VIGILÂNCIA	m²	150,00
1.5	MOBILIZAÇÃO e desmobilização de equipamentos	mês	6,00
1.6	RASPAGEM e limpeza manual de terreno	h	90,00
1.7	LOCAÇÃO DA OBRA: execução de gabarito	m²	183,00
		m²	183,00
2.0	TRABALHOS EM TERRA		
2.1	REMOÇÃO de material imprestável com DMT até 30Km	m³	10,00
	ESCAVAÇÃO MANUAL de vala em solo de 1ª categoria, profundidade		
2.2	até 2m		
2.3	REATERRO MANUAL de vala apiloado	m³	30,62
	APILOAMENTO de fundo de vala com maço de 30kg Compactador	m³	10,66
2.4	manual		
		m²	52,00
3.0	INFRA - ESTRUTURA		
3.1	FORMA de madeira para fundação com tábua de 3ª	m²	200,00
3.2	LASTRO DE CONCRETO, incluindo preparo e lançamento	m³	2,55

CARTÓRIO CARLOS ROCHA - SEGUNDO TABELIONATO | Carlos Gomes da Rocha - Tabelião
 Av. Noel Nutels, Bl. 9 - Lt. 1 - Cidade Nova - CEP: 69.096-000 - Manaus - AM - Fone: (67) 3333-4949 / Fax: (67) 3333-9177

AUTENTICAÇÃO SELO ELETRÔNICO L.O. 11.344/2006

Certifico que a presente fotocópia está idêntica ao original Art. 7º inciso V da Lei nº 8.935/2004

AUTENT04440244516OKN526RF087
 Data/Hora: 04/11/2019 13:01:35 VALOR R\$: 6,00
 Bel Venício Alves de Andrade -
 consulte o selo em <https://cidadao.portalseloam.com.br>



412/114
 03 JUN 2019

ATESTADO DE CAPACIDADE TÉCNICA

3.3	ARMADURA CA-50, grossa Ø (1/2" a 1")	kg	1.198,00
3.0	INFRA - ESTRUTURA		
	CONCRETO estrutural virado em obra, controle "A", consistência para		
3.4	vibração, seixo rolado, Fck 25Mpa	m ³	19,96
	TRANSPORTE, lançamento, adensamento e acabamento do concreto		
3.5	em fundação	m ³	19,96
3.6	DESFORMA	m ²	200,00
4.0	SUPRA - ESTRUTURA		
	FORMA de chapa compensada para estruturas em geral, resinada, E=		
4.1	12mm, 3 reaproveitamentos	m ²	213,00
4.2	ARMADURA CA-50, grossa Ø (1/2" a 1")	kg	1.416,00
	CONCRETO estrutural virado em obra, controle "A", consistência para		
4.3	vibração, seixo rolado, Fck 25Mpa	m ³	17,69
	TRANSPORTE, lançamento, adensamento e acabamento do concreto		
4.4	em estrutura	m ³	17,69
4.5	DESFORMA	m ²	213,00
5.0	PAREDES E PAINÉIS		
	ALVENARIA de vedação (1/2 vez) com tijolo cerâmico furado 9 x 19 x		
5.1	19cm, espessura da parede 9cm, juntas de 12mm com argamassa de	m ²	341,00
	cimento e areia sem peneirar traço 1:4		
5.2	DIVISÓRIA de concreto	m ²	31,30
6.0	COBERTURA		
6.1	ESTRUTURA metálica para cobertura	kg	3.192,00
6.2	COBERTURA em telha galvanizada, trapezoidal, pré-pintada	m ²	882,61
6.3	CUMEEIRA normal ou articulada galvanizada pré-pintada	m	18,44
6.4	CALHA de chapa galvanizada nº 26 desenvolvimento 28cm	m	37,00
6.5	FORRO de PVC com estrutura metálica	m ²	183,00
7.0	REVESTIMENTOS		
7.1	REBOCO inclusive emboço, traço 1:2:4	m ²	611,00
	REBOCO para parede interna ou externa, com argamassa de cimento e		
	areia peneirada traço 1:1,5, com aditivo impermeabilizante,		
7.2	acabamento liso, E=5 mm	m ²	611,00
	CERÂMICA comum em placa 20 x 20cm, assentada com argamassa		
7.3	pré-fabricada de cimento colante e rejuntamento com cimento branco	m ²	91,50
8.0	PISOS		
8.1	LASTRO DE CONCRETO, incluindo preparo e lançamento	m ³	9,15
8.2	CONTRAPISO em concreto, E= 0,05m	m ²	183,00
8.3	CAMADA de regularização para piso cerâmico, E= 0,03m	m ²	183,00
8.4	PISO CERÂMICO esmaltado 30 x 30cm, assentado com argamassa pré-		
	fabricada de cimento colante	m ²	183,00

Tribunal de Justiça do Estado do Amazonas
 CONFERE COM O ORIGINAL
 EM: 05.11.2019

CARTÓRIO CARLOS ROCHA - SEGUNDO TABELIONATO | Carlos Gomes da Rocha - Tabelião
 Av. Noel Nutels, Bl. 9 - Lj. 1 - Cidade Nova - CEP: 69.096-000 - Manaus - AM - Fone: (68) 3645-3040 - Fone: (68) 3645-3041

AUTENTICAÇÃO SELO ELETRÔNICO DO TJ-AM
 Certifico que a presente fotocópia está de acordo com o original Art. 7º, inciso V da Lei nº 8.933, De 14 de Fevereiro de 1996.

AUTENT0444023LQDUTTNVGT90E13
 Data/Hora: 04/11/2019 15:23:51 VALOR R\$: 6,00
 Venício Alves de Andrade
 consulte o selo em https://cidadao.portalseloam.com.br

412114

03 JUN 2019

ATESTADO DE CAPACIDADE TÉCNICA

8.5	REJUNTAMENTO DE PISO cerâmico com argamassa pré-fabricada, dimensões do piso: 300 x 300 x 8mm, espessura da junta: 6mm	m ²	183,00
9.0	PISOS		
9.1	CALÇADA em concreto, E= 0,07m, com entarugamento	m ²	42,79
9.2	RODAPÉ cerâmico assentado com argamassa mista de cimento, cal hidratada e areia sem peneirar, traço 1:2:8, altura 8cm	m	113,50
10.0	ESQUADRIAS		
10.1	PORTA de ferro chapeada, completa	m ²	8,40
10.2	PORTA em alumínio tipo veneziana, completa	m ²	6,30
10.3	JANELA de ferro sob encomenda, colocação e acabamento basculante	m ²	20,40
10.4	VIDRO canelado, 4mm	m ²	20,40
10.5	SOLEIRA de mármore natural de 15cm de largura, assentado com argamassa mista de cimento, cal hidratada e areia sem peneirar traço 1:1:4	m	7,00
10.6	PEITORIL de mármore natural 15cm de largura, assentado com argamassa mista de cimento, cal hidratada e areia sem peneirar traço 1:1:4	m	18,00
11.0	INSTALAÇÃO ELÉTRICA		
11.1	CABO ISOLADO em PVC seção 4mm ² - 750V - 70°C	m	16,00
11.2	CABO ISOLADO em PVC seção 2,5mm ² - 750V - 70°C	m	440,00
11.3	CABO ISOLADO em PVC seção 35mm ² - 750V - 70°C	m	60,00
11.4	ELETRODUTO de PVC rígido roscável, sem conexões, Ø 20mm (1/2")	m	75,00
11.5	ELETRODUTO de PVC rígido roscável, sem conexões, Ø 25mm (3/4")	m	6,00
11.6	ELETRODUTO de PVC rígido roscável, sem conexões, Ø 40mm (1 1/4")	m	12,00
11.7	ELETRODUTO de PVC rígido roscável, sem conexões, Ø 50mm (1 1/2")	m	6,00
11.8	CURVA 180 de PVC rígido para eletroduto roscável, Ø 50mm (1 1/2")	unid.	2,00
11.9	CAIXA DE LIGAÇÃO de PVC para eletroduto flexível, retangular, dimensões 4 x 2"	unid.	19,00
11.10	CAIXA DE LIGAÇÃO de PVC para eletroduto flexível, octogonal com fundo fixo, dimensões 4 x 4"	unid.	2,00
11.11	CAIXA DE LIGAÇÃO de PVC para eletroduto flexível, octogonal com anel deslizante, dimensões 3 x 3"	unid.	24,00
11.12	ELETRODUTO de PVC flexível corrugado Ø 20mm (1/2")	m	130,00
11.13	ELETRODUTO de PVC flexível corrugado Ø 25mm (3/4")	m	16,00
11.14	CURVA 90 de PVC rígido para eletroduto roscável, Ø 50mm (1 1/2")	unid.	24,00
11.15	LUVA de PVC para eletroduto rígido roscável, Ø 20mm (1/2")	unid.	2,00
11.16	LUVA de PVC para eletroduto rígido roscável, Ø 50mm (1 1/2")	unid.	3,00
11.17	QUADRO DE DISTRIBUIÇÃO DE LUZ EM CHAPA DE AÇO de sobrepor, até 16 divisões modulares, dimensões externas 312 x 405 x 95mm	unid.	60,00
11.18	DISJUNTOR MONOPOLAR termomagnético de 16A em quadro de distribuição	unid.	4,00
11.19	DISJUNTOR MONOPOLAR termomagnético de 10A em quadro de distribuição	unid.	5,00

Tribunal de Justiça do Estado do Amazonas
CONFERE COM O ORIGINAL
 EM: 05 JUN 2019

CARTÓRIO CARLOS ROCHA - SEGUNDO TABELIONATO | Carlos Gomes da Silva - Tabelação
 Av. Noel Nutels, Bl. 9 - J. 1 - Cidade Norm. - CEP: 69.090-000 - Manaus - AM - Fone: (68) 3645-3040 - R. 137 - J. 92 - 6645-1144

AUTENTICAÇÃO SELO ELETRÔNICO DO TJ/AM CARLOS ROCHA

Certifico que a presente fotocópia está idêntica ao original. Art. 7º, inciso V, da Lei nº 8.935, De 12/03/2014.

AUTENT0444023GY5L7BM01UGGQ19
 Data/Hora: 04/11/2019 08:47:38 VALOR R\$: 6,00
 Venicio Alves de Andrade
 consulte o selo em <https://cidadada.portalseloam.com.br>

Página 3 de 10

4112/14

03 JUN 2014

ATESTADO DE CAPACIDADE TÉCNICA

12.0 INSTALAÇÃO ELÉTRICA		
12.1	DISJUNTOR BIPOLAR termomagnético de 20A em quadro de distribuição	unid. 4,00
12.2	DISJUNTOR TRIPOLAR termomagnético de 90A em quadro de distribuição	unid. 1,00
12.3	CONJUNTO astop sem disjuntor	unid. 2,00
12.4	INTERRUPTOR, três teclas simples 10A - 250V	unid. 1,00
12.5	INTERRUPTOR, uma tecla simples 10A - 250V	unid. 5,00
12.6	TOMADA UNIVERSAL de embutir 2P+T	unid. 2,00
12.7	HASTE de aterramento 5/8" x 2,40m c/ solda exotérmica nº. 90	unid. 2,00
12.8	LUMINÁRIA para lâmpada fluorescente de sobrepor, tubular, 1 x 40w completa	unid. 8,00
12.9	LUMINÁRIA para lâmpada fluorescente de sobrepor, tubular, 2x40w completa	unid. 16,00
13.0 INSTALAÇÃO HIDRÁULICA		
13.1	REGISTRO de gaveta bruto Ø 20mm (3/4")	unid. 4,00
13.2	REGISTRO de pressão em PVC roscável, Ø 3/4"	unid. 2,00
13.3	ADAPTADOR soldável de PVC marrom com flanges e anel para caixa d'água Ø 25mm x 3/4"	unid. 1,00
13.4	JOELHO 90 soldável/rosca de PVC marrom Ø 20mm x 1/2"	unid. 4,00
13.5	JOELHO de redução 90º soldável com bucha de latão 25mm - 3/4"	unid. 6,00
13.6	LUVA soldável de PVC marrom Ø 25mm	unid. 4,00
13.7	TÊ 90 soldável de PVC marrom Ø 25mm	unid. 9,00
13.8	TUBO de PVC soldável, com conexões Ø 25mm	m 46,00
13.9	ADAPTADOR soldável curto com bolsa e rosca para registro de 25mm x 3/4"	unid. 12,00
13.10	CURVA 90 soldável de PVC marrom Ø 25mm	unid. 14,00
14.0 INSTALAÇÃO SANITÁRIA		
14.1	CAIXA DE INSPEÇÃO em alvenaria - 1/2 tijolo comum maciço revestido internamente com argamassa de cimento e areia sem peneirar traço 1:3, lastro de concreto E= 10cm, tampa E=5cm, dimensões 60 x 60 x 60cm	unid. 2,00
14.2	TÊ 90 de PVC branco, ponta bolsa e virola, Ø 50 x 50mm	unid. 2,00
14.3	TUBO de PVC branco, sem conexões, ponta e bolsa soldável, Ø 40mm	m 11,00
14.4	TUBO de PVC branco, sem conexões, ponta bolsa e virola, Ø 50mm	m 26,00
14.5	TUBO de PVC branco, sem conexões, ponta bolsa e virola, Ø 100mm	m 26,00
14.6	CURVA 45 longa de PVC branco, ponta bolsa e virola, Ø 50mm	unid. 4,00
14.7	CURVA 45 longa de PVC branco, ponta e bolsa soldável, Ø 40mm	unid. 2,00
14.8	CURVA 90 curta de PVC branco, ponta bolsa e virola, Ø 100mm	unid. 2,00
14.9	CURVA 90 curta de PVC branco, ponta e bolsa soldável, Ø 40mm	unid. 4,00
14.10	JOELHO 45 de PVC branco, ponta bolsa e virola, Ø 100mm	unid. 2,00
14.11	JOELHO 90 de PVC branco, ponta e bolsa soldável, Ø 40mm	unid. 4,00
15.0 INSTALAÇÃO SANITÁRIA		

Tribunal de Justiça do Estado do Amazonas
CONFERE COM O ORIGINAL
 EM: 05/11/2019
 R.T.

(Handwritten initials)

(Handwritten initials)

CARTÓRIO CARLOS ROCHA - SEGUNDO TABELIONATO | Carlos Gomes da Rocha - Tabelião
 Av. Noel Nutels, Bl. 9 - Lj. 1 - Cidade Nova - CEP: 69.096-000 - Manaus - AM - Fone: (91) 3645-2447 - E-mail: PAV.193@tj.am.gov.br

AUTENTICAÇÃO SELO ELETRÔNICO DO TJ-AM

Certifico que a presente fotocópia está idêntica ao original Art. 7º inciso V da Lei nº 8.935 "Eloy Fr"

AUTENT0444023E7ORW2P66N8PK78
 Data/Hora: 04/11/2019 09:38:17 VALOR R\$: 6,00
 Bel. Vâncio Alves de Andrade -
 consulte o selo em https://cidadao.portalseloam.com.br

ATESTADO DE CAPACIDADE TÉCNICA

15.1	JOELHO 90 de PVC branco, ponta bolsa e virola, Ø 50mm	unid.	2,00
15.2	JUNÇÃO simples de PVC reforçado bege pérola, ponta bolsa e virola, Ø 100 x 100mm	unid.	2,00
15.3	JUNÇÃO Y em PVC 100 x 50mm	unid.	2,00
15.4	CAIXA sifonada de PVC rígido, 150 x 150 x 50mm	unid.	2,00
15.5	FOSSA séptica, câmara única, para 50 contribuintes, em alvenaria de tijolo cerâmico 19 x 19 x 9cm	unid.	1,00
15.6	SUMIDOURO para 50 contribuintes	unid.	1,00
16.0	INSTALAÇÃO LÓGICA		
16.1	CAIXA DE LIGAÇÃO de PVC para eletroduto flexível, retangular, dimensões 4 x 2"	unid.	19,00
16.2	CAIXA DE LIGAÇÃO de PVC para eletroduto flexível, octogonal com anel deslizante, dimensões 3 x 3"	unid.	24,00
16.3	CURVA 180 de PVC rígido para eletroduto roscável, Ø 50mm (1 1/2")	unid.	2,00
16.4	CURVA 90 de PVC rígido para eletroduto roscável, Ø 50mm (1 1/2")	unid.	2,00
16.5	LUVA de PVC para eletroduto rígido roscável, Ø 20mm (1/2")	unid.	2,00
16.6	LUVA de PVC para eletroduto rígido roscável, Ø 50mm (1 1/2")	unid.	3,00
16.7	CABO ISOLADO em PVC seção 35mm ² - 750V - 70°C	m	60,00
16.8	CABO ISOLADO em PVC seção 4mm ² - 750V - 70°C	m	75,00
16.9	CABO ISOLADO em PVC seção 2,5mm ² - 750V - 70°C	m	440,00
16.10	CAIXA DE LIGAÇÃO de PVC para eletroduto flexível, octogonal com fundo fixo, dimensões 4 x 4"	unid.	2,00
16.11	INTERRUPTOR, uma tecla simples 10A - 250V	unid.	5,00
16.12	INTERRUPTOR, três teclas simples 10A - 250V	unid.	1,00
16.13	CONJUNTO astop sem disjuntor	unid.	2,00
16.14	TOMADA UNIVERSAL de embutir 2P+T	unid.	11,00
16.15	DISJUNTOR MONOPOLAR termomagnético de 16A em quadro de distribuição	unid.	4,00
16.16	DISJUNTOR BIPOLAR termomagnético de 20A em quadro de distribuição	unid.	4,00
16.17	DISJUNTOR MONOPOLAR termomagnético de 10A em quadro de distribuição	unid.	5,00
16.18	DISJUNTOR TRIPOLAR termomagnético de 90A em quadro de distribuição	unid.	1,00
16.19	ELETRODUTO de PVC flexível corrugado Ø 20mm (1/2")	m	130,00
16.20	ELETRODUTO de PVC flexível corrugado Ø 25mm (3/4")	m	16,00
16.21	ELETRODUTO de PVC rígido roscável, sem conexões, Ø 50mm (1 1/2")	m	6,00
16.22	ELETRODUTO de PVC rígido roscável, sem conexões, Ø 40mm (1 1/4")	m	12,00
16.23	ELETRODUTO de PVC rígido roscável, sem conexões, Ø 20mm (1/2")	m	16,00
16.24	ELETRODUTO de PVC rígido roscável, sem conexões, Ø 25mm (3/4")	m	6,00
16.25	LUMINÁRIA para lâmpada fluorescente de sobrepor, tubular, 2 x 40w	unid.	16,00

Tribunal de Justiça do Estado do Amazonas
CONFERE COM O ORIGINAL

EM: 05 JUN 2019

RF.

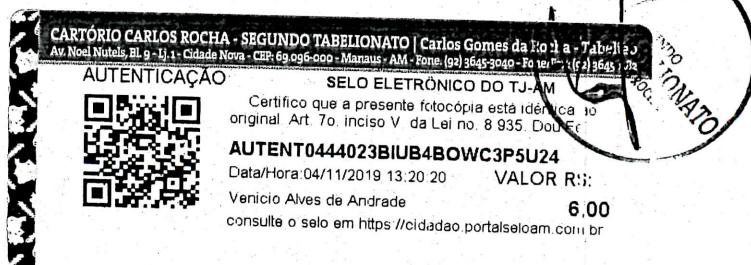

42/14

03/11/2019

ATESTADO DE CAPACIDADE TÉCNICA

16.26	LUMINÁRIA para lâmpada fluorescente de sobrepôr, tubular, 1 x 40w	unid.	8,00
17.0	INSTALAÇÃO LÓGICA		
17.1	QUADRO DE DISTRIBUIÇÃO DE LUZ EM CHAPA DE AÇO de sobrepôr, até 16 divisões modulares, dimensões externas 312 x 405 x 95mm	unid.	1,00
17.2	HASTE de aterramento 5/8" x 2,40m c/ solda exotérmica nº. 90	unid.	2,00
17.3	CABO de par trançado, 4 pares, categoria 6, tipo UTP	m	135,00
17.4	ELETROCALHA perfurada tipo U pré-galvanizada 50 x 50mm chapa 18	m	30,00
17.5	TOMADA de embutir RJ45, 2 saídas completa	unid.	10,00
17.6	RACK fechado 32U s x 19" x 570 mm	unid.	1,00
17.7	CANALETA em PVC para instalação elétrica aparente, dimensões 80 x 50mm	m	3,00
17.8	SWITCH COM 24 PORTAS 10/100 autosensing	unid.	1,00
17.9	MATERIAL de identificação de pontos de rede	unid.	10,00
17.10	CONECTOR RJ-45 macho PGA Furukawa	unid.	10,00
18.0	APARELHOS E METAIS		
18.1	PORTA PAPEL higiênico em bobina (completo)	unid.	4,00
18.2	PORTA TOALHA interfolhado (completo)	unid.	2,00
18.3	SABONETEIRA de plástico para sabonete líquido a granel	unid.	2,00
18.4	BANCADA de mármore com cuba de louça completa E= 0,03 m L= 0,60m	m	4,10
18.5	BACIA sanitária com barras de apoio em duas paredes, com assento sanitário para portadores de necessidades especiais	unid.	2,00
18.6	MICTÓRIO de louça individual	unid.	2,00
18.7	BACIA sanitária de louça, com caixa acoplada, tampa e acessórios	unid.	2,00
19.0	PINTURA		
19.1	PRÉ PINTURA com emassamento de parede externa com massa acrílica com duas demãos, para pintura látex	m ²	646,00
19.2	APARELHAMENTO em paredes com selador acrílico	m ²	646,00
19.3	LÁTEX ACRÍLICO em parede interna e externa com duas demãos, sem massa corrida	m ²	646,00
19.4	APARELHAMENTO em esquadria de ferro	m ²	57,60
19.5	PINTURA com tinta esmalte em esquadria de ferro com duas demãos, acabamento SEMI-BRILHO	m ²	57,60
19.6	PINTURA com base primer de acabamento epóxi com pigmento anti corrosivo	m ²	183,00
19.7	PINTURA com esmalte sintético em estrutura de aço carbono com duas demãos, E=50 micra, com trincha	m ²	183,00
19.8	PINTURA à base de wash primer com catalisador de secagem rápida	m ²	21,00
19.9	PINTURA COM TINTA ESMALTE em rufo, calha e condutor, com uma demão	m	37,00
20.0	SERVIÇOS ESPECIAIS		
20.1	CAIXA para ar condicionado com grade	unid.	2,00

Tribunal de Justiça do Estado do Amazonas

CONFERE COM O ORIGINAL

EM: 05/11/2019

RF



412/141

03 JUN 2016

ATESTADO DE CAPACIDADE TÉCNICA

21.0 SERVIÇOS FINAIS		
21.1	PADRONIZAÇÃO VISUAL em paredes	4
21.2	LIMPEZA geral da obra	m ² 10,00
21.3	PLACA em aço escovado para inauguração	m ² 183,00
		unid. 1,00
PERFURAÇÃO DE POÇO TUBULAR PROFUNDO DE 120m² D=6"		
1.0 INSTALAÇÃO PROVISÓRIA		
1.1	CONSTRUÇÃO de tanques de decantação	m ³ 6,00
1.2	REATERRO dos tanques de decantação	m ³ 6,00
2.0 PERFURAÇÃO		
2.1	PERFURAÇÃO de poços com diâmetro de 12 1/4"	m 120,00
	FORNECIMENTO, colocação e revestimento de tubo PVC geomecânico	m 84,00
2.2	standard Ø 6" com espessura de 9,5mm	
2.3	CENTRALIZADOR de alumínio de 6"	unid. 8,00
3.0 FILTRO		
3.1	FORNECIMENTO E COLOCAÇÃO de pré-filtro (material lavado e selecionado em tamanho 1.0 a 4,00mm)	m ³ 8,48
3.2	FORNECIMENTO e colocação de filtro em PVC geomecânico standard Ø 6" com espessura de parede 9,5mm	m 36,00
4.0 DESENVOLVIMENTO E LIMPEZA		
4.1	LIMPEZA geral da obra	m ² 15,00
4.2	LIMPEZA de poços utilizando produtos químicos e específicos	m 120,00
4.3	TESTE de vazão	h 24,00
4.4	DESINFECÇÃO	m 120,00
4.5	CIMENTAÇÃO sanitária	m 40,00
4.6	ANÁLISE FÍSICO-QUÍMICA e micro bacteriológica da água	unid. 1,00
5.0 INSTALAÇÃO ELÉTRICA		
5.1	FORNECIMENTO e instalação de eletrobomba submersa 3,0cv trifásica	unid. 1,00
5.2	BÓIA de nível automática	unid. 1,00
5.3	CABO NÁUTICO de aço 6mm	m 120,00
5.4	CABO elétrico PP 3 x 10mm ²	m 120,00
5.5	QUADRO de comando de 3CV trifásico	unid. 1,00
6.0 INSTALAÇÃO HIDRÁULICA		
6.1	CURVA 90 fêmea de ferro maleável galvanizado Ø 40mm (1 1/2")	unid. 2,00
6.2	UNIÃO de ferro galvanizado de 1 1/2"	unid. 1,00
6.3	LUVA de bronze de 1 1/2"	unid. 20,00
6.4	REGISTRO de estera em ferro roscável 1 1/2"	unid. 1,00
6.5	TUBO roscável de PVC branco, sem conexões Ø 1 1/2"	m 120,00
7.0	SELO SANITÁRIO/ TAMPÃO	

Tribunal de Justiça do Estado do Amazonas
CONFERE COM O ORIGINAL
EM: 05/11/2019

CARTÓRIO CARLOS ROCHA - SEGUNDO TABELIONATO | Carlos Gomes da Rocha - Tabela 2
Av. Noel Nutels, Bl. 9 - 11 - Cidade Nova - CEP: 69.096-000 - Manaus - AM - Rg nº 1.021.364 - Fone: (91) 3141.3040 - Fax: (91) 3141.3044

AUTENTICAÇÃO SELO ELETRÔNICO DO TJ-AM

Certifico que a presente fotocópia está idêntica ao original Art. 7º inciso V da Lei nº 8.935/2014.

AUTENT04440201P600KEHDP63016
Data/Hora 04/11/2019 15:23:48 VALOR R\$: 6,00
Venício Alves de Andrade
consulte o selo em <https://cidadao.portalseloam.com.br>

412/121
03 JUN 2019

ATESTADO DE CAPACIDADE TÉCNICA

7.1	TAMPA DE CONCRETO para proteção de poço artesiano	m ²	0,63
CONSTRUÇÃO DE ABRIGO			
1.0	TRABALHOS EM TERRA		
	ESCAVAÇÃO MANUAL de vala em solo de 1ª categoria, profundidade entre 2 e 4m	m ³	0,20
1.2	REATERRO MANUAL de vala apiloado	m ³	0,09
	APILOAMENTO de fundo de vala com maço de 30kg Compactador manual	m ²	1,32
1.4	REMOÇÃO de material imprestável com DMT até 5,0km	m ³	0,14
2.0	INFRAESTRUTURA		
2.1	CONCRETO NÃO ESTRUTURAL, preparo manual	m ³	0,07
3.0	PAREDES E PAINÉIS		
3.1	ALVENARIA de vedação (1 vez) com tijolo cerâmico furado 9 x 19 x 19cm, espessura da parede 19cm, juntas de 12mm com argamassa de ALVENARIA de vedação (1/2 vez) com tijolo cerâmico furado 9 x 19 x 19cm, espessura da parede 9cm, juntas de 12mm com argamassa de cimento e areia sem peneirar traço 1:4	m ²	0,44
3.2		m ²	2,28
4.0	REVESTIMENTOS		
4.1	CHAPISCO para parede interna ou externa com argamassa de cimento e areia sem peneirar traço 1:3, E=5mm	m ²	3,29
4.2	REBOCO inclusive emboço, traço 1:2:4	m ²	3,29
5.0	PISOS		
5.1	CALÇADA em concreto, E= 0,07m, com entarugamento	m ²	3,03
6.0	CERCAS E PROTEÇÕES		
6.1	TAMPA em chapa metálica	m ²	1,34
7.0	PINTURA		
7.1	APARELHAMENTO em paredes com selador acrílico	m ²	3,29
7.2	PINTURA com base primer para estrutura 2 demãos	m ²	2,68
7.3	LÁTEX ACRÍLICO em parede interna e externa com duas demãos, sem massa corrida	m ²	3,29
7.4	PINTURA com esmalte sintético em estrutura de aço carbono com duas demãos, E=50 micra, com trincha	m ²	2,68

Tribunal de Justiça do Estado do Amazonas
CONFERE COM O ORIGINAL
EM: 03/11/2019

CARTÓRIO CARLOS ROCHA - SEGUNDO TABELIONATO | Carlos Gomes da Rocha - Tabelião
Av. Noel Nutels, Bl. 9 - J. 1 - Cidade Nova - CEP: 69.096-000 - Manaus - AM - Fone: (91) 3645-3040 - E-mail: (91) 3645-0124

AUTENTICAÇÃO

SELO ELETRÔNICO DO TJAM

Certifico que a presente fotocópia está idêntica ao original Art 7º inciso V da Lei nº 8.935 Dou Fe

AUTENT0444021HIL61BC52MOWA78

Data/Hora: 04/11/2019 09:38:16 VALOR R\$: 6.00

Bel. Verício Alves de Andrade -
consulte o selo em <https://cidadao.portalseloam.com.br>

41214

03 JUN 2014

ATESTADO DE CAPACIDADE TÉCNICA

AQUISIÇÃO DE EXTINTOR DE INCÊNDIO

1.0	EQUIPAMENTOS		
1.1	EXTINTOR de água pressurizada, capacidade 10 litros	unid.	2,00
1.2	EXTINTOR de pó químico pressurizado, capacidade 12kg	unid.	2,00

REFORMA DA ESCOLA

1.0	SERVIÇOS PRELIMINARES		
1.1	BARRACÃO da obra	m ²	40,00
1.2	ANDAIME metálico de encaixe para trabalho em fachada de edifícios - locação	m ²	180,00
1.3	MOBILIZAÇÃO e desmobilização de equipamentos	h	90,00
1.4	DEMOLIÇÃO de piso cerâmico	m ²	108,11
1.5	DEMOLIÇÃO de cobertura de telha ondulada de fibrocimento	m ²	253,77
1.6	DEMOLIÇÃO de calçada	m ²	63,00
1.7	DEMOLIÇÃO de estrutura de madeira para telhado	m ²	253,77
1.8	DEMOLIÇÃO de piso cimentado sobre lastro de concreto	m ²	131,00
1.9	REMOÇÃO de pintura a látex	m ²	862,00
1.10	DEMOLIÇÃO de forro de madeira	m ²	254,00
1.11	REMOÇÃO de material imprestável com DMT até 30Km	m ³	14,00
2.0	COBERTURA		
2.1	ESTRUTURA metálica para cobertura	kg	4.045,24
2.2	COBERTURA em telha galvanizada trapezoidal, pré-pintada	m ²	773,55
2.3	CUMEEIRA normal ou articulada galvanizada pré-pintada	m	35,45
2.4	CALHA de chapa galvanizada nº 26 desenvolvimento 28cm	m	64,90
2.5	FORRO de PVC em painéis lineares encaixados entre si e fixados em estrutura metálica, dimensões 200 x 6000mm	m ²	754,00
3.0	REVESTIMENTOS		
3.1	CERÂMICA comum em placa 20 x 20cm, assentada com argamassa pré-fabricada de cimento colante e rejuntamento com cimento branco	m ²	116,00
3.2	REJUNTAMENTO de azulejo 20 x 20cm, com cimento branco, para juntas até 3mm	m ²	116,00
4.0	PISOS		
4.1	PISO CERÂMICO esmaltado 30 x 30cm, assentado com argamassa pré-fabricada de cimento colante	m ²	255,00
4.2	REJUNTAMENTO DE PISO cerâmico com argamassa pré-fabricada, dimensões do piso: 300 x 300 x 8mm, espessura da junta: 6mm	m ²	255,00
4.3	CALÇADA em concreto, E= 0,07m, com entarugamento	m ²	64,00
5.0	ESQUADRIAS		
5.1	PORTA de ferro chapeada, completa	m ²	8,40

Tribunal de Justiça do Estado do Amazonas
CONFERE COM O ORIGINAL

EM: 05/11/2019

DF

CARTÓRIO CARLOS ROCHA - SEGUNDO TABELIONATO | Carlos Gomes da Rocha - Tabelião
 Av. Noel Nutels, Bl. 9 - 1ª - Cidade Nova - CEP: 69.096-000 - Manaus - AM - Fone: (91) 3645-3040 - Fone/Fax: (91) 3645-3040

AUTENTICAÇÃO SELO ELETRÔNICO DO TJAM

Certifico que a presente fotocópia está idêntica ao original. Art. 7º, inciso V da Lei nº 8.935, Dou F.

AUTENT0444021G33IQT3EHY7K690
 Data/Hora: 04/11/2019 14:48:52 VALOR R\$ 6,00
 Venicio Alves de Andrade
 consulte o selo em https://cidadeam.portalseloam.com.br



ATESTADO DE CAPACIDADE TÉCNICA

5.2	PORTA em alumínio tipo veneziana, completa	m ²	442,52
5.3	PORTA interna de madeira maciça, 1 folha, completa	m ²	2,52
5.4	JANELA de ferro sob encomenda, colocação e acabamento basculante	m ²	26,18
5.5	VIDRO envidraçado, 4mm	m ²	26,18
6.0	INSTALAÇÃO ELÉTRICA		
6.1	REVISÃO nas instalações elétricas	pt	80,00
7.0	INSTALAÇÃO HIDRO - SANITÁRIA		
7.1	REVISÃO nas instalações hidro sanitárias	pt	7,00
7.2	RESERVATÓRIO metálico elevado de 3 M3 (6M de altura)	unid.	1,00
7.3	CAIXA DE INSPEÇÃO 50 x 50 x 60cm em alvenaria com tampa	unid.	2,00
7.4	TAMPA DE CONCRETO para caixa de inspeção em alvenaria, E= 5cm	m ²	1,00
8.0	APARELHOS E METAIS		
8.1	PORTA PAPEL higiênico em bobina (completo)	unid.	2,00
8.2	PORTA TOALHA interfolhado (completo)	unid.	2,00
8.3	SABONETEIRA de plástico para sabonete líquido a granel	unid.	2,00
8.4	LAVATÓRIO de louça, com coluna, aparelho misturador e acessórios	unid.	2,00
8.5	PIA de cozinha de aço inoxidável, cuba simples, 1,50 x 0,54m	unid.	1,00
8.6	CHUVEIRO PVC c/ registro de esfera a 1,20 do piso acabado	unid.	2,00
8.7	BACIA sanitária de louça, com caixa acoplada, tampa e acessórios	unid.	2,00
9.0	PINTURA		
9.1	APARELHAMENTO em paredes com selador acrílico	m ²	822,00
9.2	PRÉ PINTURA com emassamento de parede externa com massa acrílica com duas demãos, para pintura látex	m ²	822,00
9.3	LÁTEX acrílico em parede com uma demão, sem massa corrida	m ²	822,00
9.4	APARELHAMENTO em esquadria de ferro	m ²	70,00
9.5	PINTURA COM TINTA ESMALTE em esquadria de ferro, com duas demãos	m ²	70,00
9.6	PINTURA à base de wash primer com catalisador de secagem rápida	m ²	13,00
9.7	PINTURA COM ESMALTE SINTÉTICO para metais ferrosos em rufo, calha e condutor, com uma demão	m	44,90
9.8	PINTURA com base primer para estrutura 2 demãos	m ²	254,00
9.9	PINTURA COM TINTA ESMALTE sintético em estrutura de aço carbono com duas demãos, com trincha (espessura: 50 micra)	m ²	254,00
10.0	SERVIÇOS ESPECIAIS		
10.1	PADRONIZAÇÃO VISUAL em paredes	m ²	10,00
10.2	LIMPEZA geral da obra	m ²	254,00

Manaus, 28 de dezembro de 2012.

Eng^o Civil Luiz Gonzaga Aires Alves
CREA nº 2.573-D/AM
CPF nº 146.804.992-49

Chefe da Divisão de Acompanhamento de Obras Públicas. (em exercício)

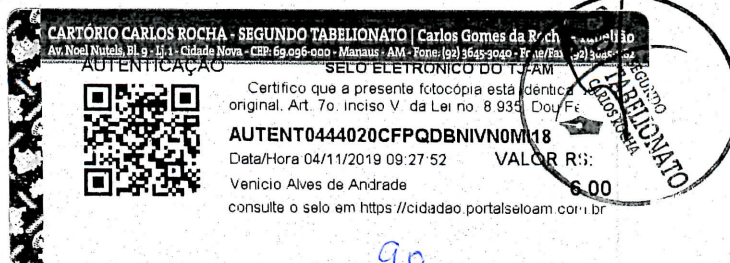

Tribunal de Justiça do Estado do Amazonas
CONFERE COM O ORIGINAL

EM: 05/11/2019

CONTRATO DE PRESTAÇÃO DE SERVIÇOS TÉCNICOS DE PROFISSIONAL AUTÔNOMO

CONTRATANSTE: METACON CONSTRUÇÕES, MONTAGENS E COMÉRCIO LTDA , com sede comercial na Avenida Noel Nutels, Nº 41 Altos, Bairro da Cidade Nova, CEP nº 69.090-000 , inscrito no , CNPJ Nº 00.715.781/0001-09, neste ato representado pelo Senhor Abner Jorge Martiniano Barbosa, brasileiro, casado, empresário, RG Nº 9001590 SSP/AM e CPF Nº 345.929.622-49;

CONTRATADO: SÓCRATES JEFERSON DAS SILVA PORTO, brasileiro, casado, Eng. Civil – CREA 1713-D/AM, RG Nº 202.555.942-91, residente e domiciliado no Conjunto Eldorado, Bloco 13-B, Aptº - 24 – Manaus – AM - CEP nº 69.000-000

As parte acima identificadas têm, entre si, justo e acertado o presente contrato de prestação de serviços técnicos de profissionais autônomo. Que se regerá pelas cláusulas seguintes e pelas condições de preço, forma e termo de pagamento descrito no presente contrato;

DO OBJETO DO CONTRATO:

Cláusula 1ª – É objeto do presente contrato, prestado ao CONTRATANTE, a prestação de serviços de engenharia;

DAS OBRIGAÇÕES DO CONTRATADO:

Cláusula 2ª – Fica responsável o CONTRATADO por todos os serviços de engenharia que lhe forem apontados tais como: Assessoria, consultoria, fiscalização, desempenho de cargo técnico das atividades e competência do Engenheiro, indicada como responsável técnica no limite de suas atribuições profissionais nas áreas de Engenharia e seus complementares. Durante a carga horária contratada, das 08:00 hs às 1200hs de segunda a sexta-feira;

CONDIÇÕES GERAIS

Cláusula 3ª

1 - O CONTRATADO cumprirá rigorosamente seus deveres de observância de sigilo e da ética profissional, fazendo recomendações oportunas e desenvolvendo todos os demais atos e funções, necessárias ou convenientes ao cumprimento das atribuições contratadas;

2 - O CONTRATADO se compromete ainda, a manter o caráter sigiloso das informações às quais poderá ter a função deste contrato, tomando todas as medidas cabíveis para tais informações somente sejam divulgadas a pessoas que dela dependam para execução dos serviços objeto deste contrato;

3 - O CONTRATADO prestará serviços a CONTRATANTE com ampla, total, irrestrita autonomia, sem qualquer subordinação jurídica;

4 - O CONTRATADO não possuirá horário fixo de entrada e saída da empresa, uma vez que não existirá vínculo empregatício;

5 - É livre ao CONTRATADO prestar serviços a outras pessoas e empresas, fora do âmbito deste contrato;

DAS OBRIGAÇÕES DA CONTRATANTE

Cláusula 4ª A CONTRATANTE se responsabiliza pelo bom funcionamento de equipamentos de apoio ao serviço, como também pela estrutura física, técnica e pessoal, para que este realize os serviços neste instrumento contratado;

Cláusula 5ª Para o livre desempenho das tarefas, deveram ser dadas ao CONTRATADO autonomia técnica, para a fiel execução dos serviços;

Cláusula 6ª As despesas de viagem, estadas e alimentação, quando autorizadas e, que se tornarem necessárias para o desempenho dos serviços contratados, correram por conta da CONTRATANTE;

DA REMUNERAÇÃO DOS SERVIÇOS

Cláusula 7ª pela prestação dos serviços acertados (Cláusula 2ª), O CONTRATADO será remunerado, conforme especificação a seguir.

- A) O valor mensal básico estipulado é de R\$ 5.724,00 (Cinco Mil Setecentos e Vinte Quatro Reais);
- B) O valor mensal básico poderá ser aditado a qualquer momento de comum acordo entre as partes

DA RESCISÃO DO CONTRATO

Cláusula 8ª O presente instrumento poderá ser rescindido caso qualquer uma das partes descumpra o disposto nas cláusulas deste contrato;

Cláusula 9ª Ocorrendo a rescisão de contrato pura e simplesmente, ou seja, sem nenhuma infração legal das partes, será pago a cada uma das mesmas, conforme o caso, as seguintes verbas rescisória:

- A) Por parte do CONTRATADO: metade da remuneração mensal devida até o momento (dia útil) da rescisão;
- B) Por parte do CONTRATANTE: o valor da remuneração mensal devida até o momento (dia útil) da rescisão;

Cláusula 10ª – No caso de qualquer das partes desejar rescindir o contrato por qualquer motivo, fica estipulado um aviso prévio mínimo de 30 (trinta) dias a partir da devida comunicação a outra parte por escrito;

DO FORO

Cláusula 11ª – As partes elegem o foro da Comarca de Manaus/AM, para dirimir quaisquer litígios oriundos do presente instrumento, expressa renúncia a qualquer outro, por mais privilegiado que se apresente. Justas e contratadas, firmam o presente em 2 (duas), vias de igual teor e forma.

Manaus/AM, 21 de Fevereiro de 2019

2º TABELIONATO
METACON CONST. MONTAGENS E COMÉRCIO LTDA

CONTRATANTE

2º TABELIONATO

Sócrates Porto

SÓCRATES JEFERSON DA SILVA PORTO

CONTRATADO

Testemunha: _____

Testemunha: _____

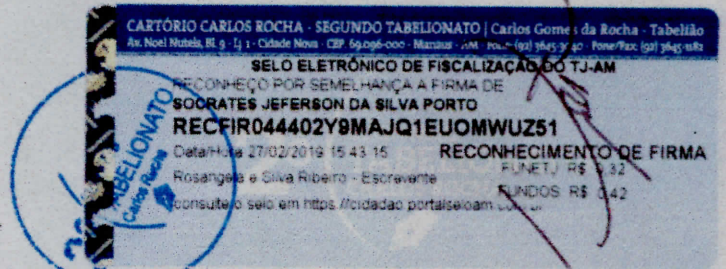

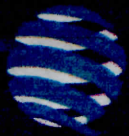

METACON

METALÚRGICA E CONSTRUÇÕES LTDA

Avenida Noel Nutels, Nº 41 - Altos - Cidade Nova
CEP: 69090-000 - Manaus-AM • Fone/Fax: 92 3641-377
CNPJ: 00.715.781/0001-09 • metcon_construcoes@hotmail.co

CONTRATO DE PRESTAÇÃO DE SERVIÇOS

Pelo presente instrumento particular de CONTRATO PARTICULAR DE SERVIÇO, de um lado METACON CONSTRUÇÕES MONTAGENS E COMÉRCIO LTDA, com sede A Av. Noel Nutels, Nº 41 ALTOS, Cidade Nova II, CEP Nº 69.090.000, Manaus/AM, inscrita no CNPJ 00.715.781/0001-09, neste ato representado pelo seu Sócio ABNER JORGE MARTINIANO BARBOSA, brasileiro, empresário, natural de Manaus/AM, portador da carteira de identidade RG Nº 9001590 SSP/AM e CPF Nº 345.929.622-49, doravante denominado CONTRATANTE, e do outro o Srº CARLOS IRAPUAMA DE PINHO LIMA, brasileiro, Engenheiro Civil, inscrito do CREA/AM sob o Nº 1469-D, residente a Rua D. João, Nº 14 – CJ Vila do Rei I – Bairro Parques Dez de Novembro, Nesta cidade de Manaus, denominado CONTRATADO, tem entre si acertado o que segue nas cláusulas e condições seguinte:

1. Constitui objeto do presente contrato de prestação de serviço, como engenheiro Civil;
2. O prazo de duração do presente será por tempo indeterminado podendo ser rescindido por qualquer das partes, desde que seja dado aviso com antecedência de 30 (trinta) dias;
3. O valor mensal de honorários é equivalente a R\$ 4.000,00 (Quatro Mil Reais) referente à carga horária de 04 (quatro) horas diárias;
4. Este contrato será objeto de negociação, caso haja mudanças na economia do país;
5. Fica a cargo do CONTRATADO no desempenho de sua função, a execução de orçamentos e acompanhamentos das obras

As partes elegem o foro da comarca da capital do Estado do Amazonas, para dirimir quaisquer dúvidas oriundas do presente contrato, com exceção de qualquer outro, por mais privilegiado que seja. E, por estarem assim justos e acertados, assinam o presente contrato em 02 (duas) vias de igual teor e mesmos fins.

Manaus (AM), 13 de agosto de 2019.

2º TABELIONATO
CARLOS ROCHA

CONTRATADO

CARLOS IRAPUAMA DE PINHO LIMA
CPF – 042.868.122-00
CREA/AM Nº 1469-D

CONTRATANTE

TABELIONATO DE NOTAS
Angelina de Jesus Silva Meira
Escrivente Autorizada

METACON CONSTRUÇÕES MONTAGENS E COMÉRCIO LTDA.

Abner Jorge Martiniano Barbosa

Sócio

CPF – 345.929.622-49

SELO ELETRÔNICO DE FISCALIZAÇÃO DE T-JAM
RECONHECIMENTO DE FIRMAS
REC FIR044402EXL.T4TSZDLULM874
Data/Hora 23/08/2019 16:47:36
Bel. Venício Alves de Andrade - Escrevente
FUNELJ, R\$ 0,42
FUNDOS, R\$ 0,42
consulte o selo em <https://cidadeao.portaliscam.com.br>

2º TABELIONATO
CARLOS ROCHA

TABELA DE NOTAS FORTI - BEL. JORGE DE SILVA
Reconheço por AUTENTICIDADE a firma de ABNER JORGE MARTINIANO BARBOSA Dou ta Em Testemunho da Verdade. Emitido por ANGELINA DE JESUS SILVA - MEIRA - ESCRIVENTE SELO ELETRONICO DE FISCALIZACAO DO T-JAM REC FIR000451W8DIVWS55T4ID42 18/08/2019 11:15:22 R\$ 8,00. Valde em cidadeo portaliscam.com.br

94



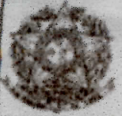

Ministério da Indústria, Comércio Exterior e Serviços
Secretaria Especial da Micro e Pequena Empresa
Departamento de Registro Empresarial e Integração

Nº DO PROTOCOLO (Uso da Junta Comercial)

NIRE (da sede ou filial, quando a sede for em outra UF)

13200308786

Código da Natureza Jurídica

2062

Nº de Matrícula do Agente Auxiliar do Comércio

1 - REQUERIMENTO

ILMO(A). SR.(A) PRESIDENTE DA Junta Comercial do Estado do Amazonas

Nome: METACON CONSTRUCOES MONTAGENS E COMERCIO LTDA
(da Empresa ou do Agente Auxiliar do Comércio)

requer a V.Sª o deferimento do seguinte ato:

Nº FCN/REMP



AM2201900026995

Nº DE VIAS	CÓDIGO DO ATO	CÓDIGO DO EVENTO	QTDE	DESCRIÇÃO DO ATO / EVENTO
1	223			BALANCO

MANAUS
Local

30 Abril 2019
Data

Representante Legal da Empresa / Agente Auxiliar do Comércio:

Nome: _____

Assinatura: _____

Telefone de Contato: _____

2 - USO DA JUNTA COMERCIAL

DECISÃO SINGULAR

DECISÃO COLEGIADA

Nome(s) Empresarial(ais) igual(ais) ou semelhante(s):

SIM

SIM

Processo em Ordem
A decisão

Data

NÃO

Data

Responsável

NÃO

Data

Responsável

Responsável

DECISÃO SINGULAR

Processo em exigência. (Vide despacho em folha anexa)

2ª Exigência

3ª Exigência

4ª Exigência

5ª Exigência

Processo deferido. Publique-se e arquite-se.

Processo indeferido. Publique-se.

Data

Responsável

DECISÃO COLEGIADA

Processo em exigência. (Vide despacho em folha anexa)

2ª Exigência

3ª Exigência

4ª Exigência

5ª Exigência

Processo deferido. Publique-se e arquite-se.

Processo indeferido. Publique-se.

Data

Vogal

Vogal

Vogal

Presidente da _____ Turma

OBSERVAÇÕES



Junta Comercial do Estado do Amazonas

Certifico registro sob o nº 991236 em 30/04/2019 da Empresa METACON CONSTRUCOES MONTAGENS E COMERCIO LTDA. Nire 13200308786 e protocolo 190269197 - 29/04/2019. Autenticação: 8D6816F8D1522CC6D8114B0E871AEC79035946B. Alberto Pacheco da Silva Ladeira - Secretário-Geral. Para validar este documento, acesse <http://www.jucea.am.gov.br> e informe nº do protocolo 19/026.919-7 e o código de segurança GpKz Esta cópia foi autenticada digitalmente e assinada em 30/04/2019 por Alberto Pacheco da Silva Ladeira - Secretário-Geral.

ALBERTO PACHECO DA SILVA LADEIRA
SECRETÁRIO-GERAL

pag. 1/18



JUNTA COMERCIAL DO ESTADO DO AMAZONAS

Registro Digital

Capa de Processo

Identificação do Processo		
Número do Protocolo	Número do Processo Módulo Integrador	Data
19/026.919-7	AM2201900026995	29/04/2019

Identificação do(s) Assinante(s)	
CPF	Nome
345.929.622-49	ABNER JORGE MARTINIANO BARBOSA
046.856.792-53	LENIO ABREU LIMA

f

W

f e

W f

Página 1 de 1



Junta Comercial do Estado do Amazonas

Certifico registro sob o nº 991236 em 30/04/2019 da Empresa METACON CONSTRUCOES MONTAGENS E COMERCIO LTDA, Nire 13200308786 e protocolo 190269197 - 29/04/2019. Autenticação: 8D6816F8D1522CC6D8114B0E871AEC79035946B. Alberto Pacheco da Silva Ladeira - Secretário-Geral. Para validar este documento, acesse <http://www.jucea.am.gov.br> e informe nº do protocolo 19/026.919-7 e o código de segurança Cpkz Esta cópia foi autenticada digitalmente e assinada em 30/04/2019 por Alberto Pacheco da Silva Ladeira - Secretário-Geral.

ALBERTO PACHECO DA SILVA LADEIRA
SECRETÁRIO-GERAL

pág. 2/18

BALANÇO PATRIMONIAL

TERMO DE ABERTURA

Contém o presente Balanço Patrimonial encerrado em 31/12/2018 do período 01/01/2018 a 31/12/2018, e servirá para o lançamento no Livro Diário das operações próprias do estabelecimento do contribuinte identificado:

Razão Social: METACON CONSTRUÇÕES MONTAGENS E COMERCIO LTDA
Endereço: AV NOEL NUTELS ATÉ 849/850, 41 - ALTOS
Bairro: CIDADE NOVA
Cep: 69090-000
Município: MANAUS-AM
CNPJ: 00.715.781/0001-09
NIRE: 1320030878-6

MANAUS-AM, 31 de dezembro de 2018.

[Handwritten signature]

[Handwritten mark]

[Handwritten signatures and initials]



Junta Comercial do Estado do Amazonas

Certifico registro sob o nº 991236 em 30/04/2019 da Empresa METACON CONSTRUCOES MONTAGENS E COMERCIO LTDA, Nire 13200308786 e protocolo 190269197 - 29/04/2019. Autenticação: 8D6816F8D1522CC6D8114B0E871AEC79035946B. Alberto Pacheco da Silva Ladeira - Secretário-Geral. Para validar este documento, acesse <http://www.jucea.am.gov.br> e informe nº do protocolo 19/026.919-7 e o código de segurança GpKz Esta cópia foi autenticada digitalmente e assinada em 30/04/2019 por Alberto Pacheco da Silva Ladeira - Secretário-Geral.

ALBERTO PACHECO DA SILVA LADEIRA
SECRETÁRIO GERAL

pág. 3/18

97

METACON CONSTRUÇÕES MONTAGENS E COMERCIO LTDA
Av. Noel Nutels 849/850, 41 Altos – Cidade Nova
CEP: 69090-000 Manaus – Amazonas
CNPJ: 00.715.781/0001-09
NIRE: 1320030878-6

BALANÇO PATRIMONIAL ENCERRADO
EM 31/12/2018
Expresso em R\$

<u>ATIVO</u>	ANO 2018	ANO 2017
<u>ATIVO CIRCULANTE</u>	<u>6.021.006,02</u>	<u>5.374.444,98</u>
<u>DISPONIVEL</u>		
Caixa	583.026,42	761.749,93
Banco conta Movimentos	26.942,30	-
<u>CLIENTES</u>		
Duplicatas a Receber	3.976.123,55	3.028.446,24
(-) Perdas estimada em crédito de liquidação duvidosa	(310.046,85)	(160.712,69)
<u>STOQUE DE MERCADORIAS</u>		
Estoques	1.744.960,60	1.744.960,60
<u>ATIVO NÃO CIRCULANTE</u>	<u>9.893.369,74</u>	<u>10.166.256,40</u>
<u>REALIZAVEL A LONGO PRAZO</u>		
Impostos a Recuperar	2.527.743,02	2.527.743,02
Créditos a Terceiros	4.036.849,59	4.036.849,59
Créditos a Sócios	785.294,38	785.294,38
<u>INVESTIMENTOS</u>		
Títulos e Valores Imobiliários	-	-
Depósitos e Cauções	-	-
Consórcios	-	14.852,82
<u>IMOBILIZADOS</u>	<u>2.543.482,75</u>	<u>2.395.953,54</u>
Móveis e Equipamentos/Instalações	3.810.112,98	3.510.112,98
(-) Depreciação Acumulada	(1.266.630,23)	(1.114.159,44)
TOTAL DO ATIVO	15.914.375,76	15.540.700,38

Manaus/AM, 31 de Dezembro de 2018



Junta Comercial do Estado do Amazonas

Certifico registro sob o nº 991236 em 30/04/2019 da Empresa METACON CONSTRUÇÕES MONTAGENS E COMERCIO LTDA. Nire 13200308786 e protocolo 190269197 - 29/04/2019. Autenticação: 8D6816F8D1522CC6D8114B0E871AEC79035946B. Alberto Pacheco da Silva Ladeira - Secretário-Geral. Para validar este documento, acesse <http://www.jucea.am.gov.br> e informe nº do protocolo 19/026.919-7 e o código de segurança GpKz Esta cópia foi autenticada digitalmente e assinada em 30/04/2019 por Alberto Pacheco da Silva Ladeira – Secretário-Geral.

ALBERTO PACHECO DA SILVA LADEIRA
SECRETÁRIO-GERAL

pág. 4/18

METACON CONSTRUÇÕES MONTAGENS E COMERCIO LTDA
 Av. Noel Nutels 849/850, 41 Altos – Cidade Nova
 CEP: 69090-000 Manaus – Amazonas
 CNPJ: 00.715.781/0001-09
 NIRE: 1320030878-6

BALANÇO PATRIMONIAL ENCERRADO
 EM 31/12/2018
 Expresso em R\$

<u>PASSIVO</u>	ANO 2018	ANO 2017
<u>PASSIVO CIRCULANTE</u>	<u>135.336,84</u>	<u>124.076,69</u>
<u>FORNECEDORES</u>		
Fornecedores Locais	23.644,15	12.384,00
Fornecedores nacionais	-	-
Impostos a Recolher (Pis, Cofins, Cssl, IR)	111.692,69	111.692,69
Previdência Social a Recolher	-	-
PASSIVO NÃO CIRCULANTE	-	205.064,17
Credores Diversos	-	103.644,20
Parcelamento	-	101.419,97
<u>PATRIMÔNIO LIQUIDO</u>	<u>15.779.038,92</u>	<u>15.211.559,52</u>
Capital Social	3.000.000,00	3.000.0000,00
Reservas de Capital	280.000,00	280.000,00
Lucros Acumulados	12.499.038,92	11.931.559,52
TOTAL DO PASSIVO	15.914.375,76	15.540.700,38

Reconhecemos a exatidão do presente Balanço patrimonial, somando no ativo passivo R\$ 15.914.375,76 (Quinze Milhões novecentos e Quatorze Mil, Trezentos e Setenta e Cinco Reais e Setenta e Seis centavos).

Manaus/AM, 31 de Dezembro de 2018

(Handwritten signatures and initials)



METACON CONSTRUÇÕES MONTAGENS E COMERCIO LTDA
 Av. Noel Nutels 849/850, 41 Altos – Cidade Nova
 CEP: 69090-000 Manaus – Amazonas
 CNPJ: 00.715.781/0001-09
 NIRE: 1320030878-6

DEMONSTRAÇÃO DO RESULTADO DO EXERCÍCIO-DRE
 Em 31/12/2018
 Expresso em R\$

	ANO 2018	ANO 2017
Receita Bruta Operacional		
Receita c/Vendas de Mercadorias e Serviços	1.230.046,50	930.772,38
(-) Deduções de Tributos, Abatimentos e Devoluções	(43.230,10)	(28.664,50)
=RECEITA LÍQUIDA	1.186.816,40	902.107,58
(-)CUSTO DAS VENDAS		
Custo dos Produtos, Mercadorias e Serviços	(255.638,40)	(107.663,40)
=LUCRO BRUTO	931.178,00	794.444,18
(-)DESPESAS OPERACIONAIS		
Despesas Administrativas	198.445,50	180.227,20
Despesas c/Vendas	-	-
Outras Despesas Gerais	101.226,70	98.227,40
=RESULTADO OPERACIONAL ANTES DO RESULTADO FINANCEIRO	631.505,80	515.989,48
(+/-)RESULTADO FINANCEIRO		
Receitas Financeiras	-	-
(-)Despesas Financeiras	64.026,40	48.634,50
(+)OUTRAS RECEITAS E DESPESAS OPERACIONAIS		
=RESULTADO ANTES DAS DESPESAS COM TRIBUTOS SOBRE O LUCRO	567.479,40	467.355,08
(-)Despesas com Contribuição Social	-	-
(-)Despesas com Imposto de Renda da Pessoa Jurídica	-	-
LUCRO LÍQUIDO DO EXERCÍCIO	567.479,40	467.355,08

Manaus/AM, 31 de Dezembro de 2018

Junta Comercial do Estado do Amazonas

Certifico registro sob o nº 991236 em 30/04/2019 da Empresa METACON CONSTRUÇÕES MONTAGENS E COMERCIO LTDA, Nire 13200308786 e protocolo 190269197 - 29/04/2019. Autenticação: 8D6816F8D1522CC6D8114B0E871AEC79035946B. Alberto Pacheco da Silva Ladeira - Secretário-Geral. Para validar este documento, acesse <http://www.jucea.am.gov.br> e informe nº do protocolo 19/026.919-7 e o código de segurança GpKz Esta cópia foi autenticada digitalmente e assinada em 30/04/2019 por Alberto Pacheco da Silva Ladeira - Secretário-Geral.

ALBERTO PACHECO DA SILVA LADEIRA
 SECRETÁRIO GERAL

pág. 6/18

100