



H.P. LOGISTICA E NAVEGACAO LTDA
 ESTRADA VELHA DO OUTEIRO, 0
 DISTRITO INDUST. DE ICOARACI
 BELEM - PA - CEP: 66813-250
 CNPJ: 10.526.719/0003-86 INSCRICAO ESTADUAL: 154625965
 TELEFONE: (91) 32970877

DACTE
 Documento Auxiliar do Conhecimento
 de Transporte Eletrônico

MODAL
AQUAVIARIO

MODELO 57	SERIE 1	NUMERO 000016989	FL 1/1	AUTORIZACAO 27/07/18 - 22:38
--------------	------------	---------------------	-----------	---------------------------------

CONTROLE DO FISCO

Chave de acesso para consulta de autenticidade no site www.cte.fazenda.gov.br
15.1807.10.526.719/0003-86-57-001-000.016.989-100.016.340-3

N PROTOCOLO 315180002756525	INSC. SUFRAMA DO DESTINATARIO 110109104
--------------------------------	--

TIPO DO CT-E NORMAL	TIPO DO SERVICO NORMAL	TOMADOR DO SERVICO REMETENTE
-------------------------------	----------------------------------	--

CFOP: NATUREZA DA PRESTACAO
6352 - Transporte a estabelecimento industrial

ORIGEM DA PRESTACAO BELEM - PA	DESTINA DA PRESTACAO MANAUS - AM	PRACA DESTINO MAOP
--	--	------------------------------

REMETENTE AGROINDUSTRIAL PETA E DINA LTDA	DESTINATARIO A L M DE MENEZES EIRELI - ME
ENDERECO ROD PA-CENTO E VINTE E QUATRO,000 COL. PEDRO TEIXEIRA PRIMEIRA	ENDERECO AVE DESEMBARGADOR JOAO MACHADO,4922 ALVORADA
MUNICIPIO CAPANEMA - PA CEP 68703-130	MUNICIPIO MANAUS - AM CEP 69042-360
CNPJ/CPF 14.142.921/0001-01 INSCRICAO ESTADUAL 151483051	CNPJ/CPF 22.015.586/0001-09 INSCRICAO ESTADUAL 053745906
PAIS BRASIL FONE (91) 998284797	PAIS BRASIL FONE

EXPEDIDOR AGROINDUSTRIAL PETA E DINA LTDA	RECEBEDOR/LOC ENTREGA A L M DE MENEZES EIRELI - ME
ENDERECO ROD PA-CENTO E VINTE E QUATRO,000 COL. PEDRO TEIXEIRA PRIMEIRA	ENDERECO AVE DESEMBARGADOR JOAO MACHADO,4922 ALVORADA
MUNICIPIO CAPANEMA - PA CEP 68703-130	MUNICIPIO MANAUS - AM CEP 69042-360
CNPJ/CPF 14.142.921/0001-01 INSCRICAO ESTADUAL 151483051	CNPJ/CPF 22.015.586/0001-09 INSCRICAO ESTADUAL 053745906
PAIS BRASIL FONE (91) 998284797	PAIS BRASIL FONE

TOMADOR DO SERVICO AGROINDUSTRIAL PETA E DINA LTDA	MUNICIPIO CAPANEMA - PA CEP 68703-130
ENDERECO ROD PA-CENTO E VINTE E QUATRO 000 COL. PEDRO TEIXEIRA PRIMEIRA	
CNPJ/CPF 14.142.921/0001-01 INSCRICAO ESTADUAL 151483051 FONE (91) 998284797	

PRODUTO PREDOMINANTE CAMINHAO 3/4, VAN	ESPECIE DIVERSOS	OUTRAS CARACTERISTICAS DA CARGA
VALOR TOTAL DA MERCADORIA 13.777,76	QTDE VOLUMES 1	CUBAGEM (m3) 0,0000
	PESO REAL (Kg) 4.079,360	PESO CALCULO (Kg) 4.079,360

COMPONENTES DO VALOR DA PRESTACAO DE SERVICO					
NOME	VALOR	NOME	VALOR	NOME	VALOR
FRETE PESO	1.966,23	GRIS	13,77	OUTROS VALORES	20,00
					VALOR TOTAL DO SERVICO
					2.000,00
					VALOR A RECEBER
					2.000,00

INFORMACOES RELATIVAS AO IMPOSTO			
SITUACAO TRIBUTARIA NORMAL	BASE CALCULO 2.000,00	ALIQ DIFAL/ICMS(%) 00,0% - 12,0%	VALOR ICMS 240,00
DIFAL ICMS ORIG 0,00	DIFAL ICMS DEST 0,00	CRED PRESUMIDO 0,00	ICMS ST 0,00

DOCUMENTOS ORIGINARIOS			
TP DOC	CNPJ/CPF EMITENTE/CHAVE	SERIE/NRO.DOCUMENTO	TP DOC
NF-E:	1518071414292100010155001	000000083	1153000000

OBSERVACOES

DESTAQUE TRIBUTOS (lei 12.741/2012) - ICMS/ISS: R\$240,00 - PIS: R\$13,00 - COFINS: R\$60,00 - TOTAL: R\$313,00.
 CST: 00
 CAMINHAO 3/4 FRIGORIFICO MWB-8567 CNF. DOC E DANFE 83 ANEXO MERC. 13.777,76
 EMPURRADOR: CAP IZIDORO E Balsa: PALOMA 2014/AMAZONIA 2015 - VIAGEM 084/2018
 CAMINHAO 3/4: 20.000,00
 TABELA: INFORMADO TAR: 130

CANHOTO NF COBRAR **A VISTA** PREV ENTREGA **04/08/18** SETOR **690** NR **20031354215552 - 20031354215727**

INFORMACOES ESPECIFICAS DO MODAL AQUAVIARIO			
IDENTIFICACAO DO NAVIO ARMAZEM	AFRMM 0.00		
RNTRC DA EMPRESA	LOTACAO	DATA PREVISTA DE ENTREGA	ESTE CONHECIMENTO DE TRANSPORTE ATENDE A LEGISLACAO DE TRANSPORTE AQUAVIARIO EM VIGOR
DECLARO QUE RECEBI OS PRODUTOS DESTA CONHECIMENTO EM PERFEITO ESTADO PELO QUE DOU POR CUMPRIDO O PRESENTE CONTRATO DE TRANSPORTE			
NOME			CHEGADA DATA/HORA
RG			SAIDA DATA/HORA
ASSINATURA / CARIMBO			

EMITIDO POR **hewerton** USO EXCLUSIVO DO EMISSOR DO CT-E **BEL 016158-6**

5: RECEBIMENTO



H.P. LOGISTICA E NAVEGACAO LTDA
 ESTRADA VELHA DO OUTEIRO, 0
 DISTRITO INDUST. DE ICOARACI
 BELEM - PA - CEP: 66813-250
 CNPJ: 10.526.719/0003-86 INSCRICAO ESTADUAL: 154625965
 TELEFONE: (91) 32970877

DACTE
 Documento Auxiliar do Conhecimento
 de Transporte Eletrônico

MODAL
AQUAVIARIO

MODELO 57	SERIE 1	NUMERO 000018310	FL 1/1	AUTORIZACAO 22/09/18 - 21:15
--------------	------------	---------------------	-----------	---------------------------------

CONTROLE DO FISCO



Chave de acesso para consulta de autenticidade no site www.cte.fazenda.gov.br
15.1809.10.526.719/0003-86-57-001-000.018.310-100.017.679-7

N PROTOCOLO
315180003680103

INSC. SUFRAMA DO DESTINATARIO

TIPO DO CT-E NORMAL	TIPO DO SERVICO NORMAL	TOMADOR DO SERVICO REMETENTE
------------------------	---------------------------	---------------------------------

CFOP: NATUREZA DA PRESTACAO
6352 - Transporte a estabelecimento industrial

ORIGEM DA PRESTACAO BELEM - PA	DESTINO DA PRESTACAO MANAUS - AM	PRACA DESTINO FECF
-----------------------------------	-------------------------------------	-----------------------

REMETENTE AGROINDUSTRIAL PETA E DINA LTDA	DESTINATARIO A L M DE MENEZES EIRELI - ME
ENDERECO ROD PA-CENTO E VINTE E QUATRO,000 COL. PEDRO TEIXEIRA PRIMEIRA	ENDERECO AVE DESEMBARGADOR JOAO MACHADO,4922 ALVORADA
MUNICIPIO CAPANEMA - PA CEP 68703-130	MUNICIPIO MANAUS - AM CEP 69042-360
CNPJ/CPF 14.142.921/0001-01 INSCRICAO ESTADUAL 151483051	CNPJ/CPF 22.015.586/0001-09 INSCRICAO ESTADUAL 053745906
PAIS BRASIL FONE(91) 998284797	PAIS BRASIL FONE

EXPEDIDOR AGROINDUSTRIAL PETA E DINA LTDA	RECEBEDOR/LOC ENTREGA A L M DE MENEZES EIRELI - ME
ENDERECO ROD PA-CENTO E VINTE E QUATRO,000 COL. PEDRO TEIXEIRA PRIMEIRA	ENDERECO AVE DESEMBARGADOR JOAO MACHADO,4922 ALVORADA
MUNICIPIO CAPANEMA - PA CEP 68703-130	MUNICIPIO MANAUS - AM CEP 69042-360
CNPJ/CPF 14.142.921/0001-01 INSCRICAO ESTADUAL 151483051	CNPJ/CPF 22.015.586/0001-09 INSCRICAO ESTADUAL 053745906
PAIS BRASIL FONE(91) 998284797	PAIS BRASIL FONE

TOMADOR DO SERVICO AGROINDUSTRIAL PETA E DINA LTDA	MUNICIPIO CAPANEMA - PA CEP 68703-130
ENDERECO ROD PA-CENTO E VINTE E QUATRO 000 COL. PEDRO TEIXEIRA PRIMEIRA	
CNPJ/CPF 14.142.921/0001-01 INSCRICAO ESTADUAL 151483051	FONE (91) 998284797

PRODUTO PREDOMINANTE CARRETA FRIGORIFICA	ESPECIE DIVERSOS	OUTRAS CARACTERISTICAS DA CARGA
VALOR TOTAL DA MERCADORIA 17.457,12	QTDE VOLUMES 11.638	CUBAGEM (m3) 0,0000
	PESO REAL (Kg) 13.053,600	PESO CALCULO (Kg) 13.053,600

COMPONENTES DO VALOR DA PRESTACAO DE SERVICO					
NOME	VALOR	NOME	VALOR	NOME	VALOR
FRETE PESO	2.432,54	FRETE VALOR	17,46	OUTROS VALORES	50,00
					VALOR TOTAL DO SERVICO 2.500,00
					VALOR A RECEBER 2.500,00

INFORMACOES RELATIVAS AO IMPOSTO					
SITUACAO TRIBUTARIA NORMAL	BASE CALCULO 2.500,00	ALIQ DIFAL/ICMS(%) 00,0% - 12,0%	VALOR ICMS 300,00	DIFAL ICMS ORIG 0,00	DIFAL ICMS DEST 0,00
			CRED PRESUMIDO 0,00	ICMS ST 0,00	

DOCUMENTOS ORIGINARIOS					
TP DOC.	CNPJ/CPF EMITENTE/CHAVE	SERIE/NRO DOCUMENTO	TP DOC.	CNPJ/CPF EMITENTE/CHAVE	SERIE/NRO DOCUMENTO
NF-E:	1518091414292100010155001	000000102		1365040301	

OBSERVACOES

DESTAQUE TRIBUTOS (lei 12.741/2012) - ICMS/ISS: R\$300,00 - PIS: R\$16,25 - COFINS: R\$75,00 - TOTAL: R\$391,25.
 CST: 00 - Apolice seguro: 5600000012 - Seguradora: ALLCOR SEGUROS
 CARRETA CARREGADA QEA-5996 CONF DANFE 102 EQUIP. 50.000,00 MERC. 17.457,12
 EMPURRADOR: COMTE. CAIO / BALSA : HP V - VIAGEM 108/2018
 C/ DOC CRLV ORIGINAL.
 TABELA: INFORMADO TAR: 300

CANHOTO NF COBRAR A VISTA PREV ENTREGA 30/09/18 SETOR 690 NR 20031563107812 - 20031564271706

INFORMACOES ESPECIFICAS DO MODAL AQUAVIARIO	
IDENTIFICACAO DO NAVIO ARMAZEM	AFRMM 0.00

RNTRC DA EMPRESA	LOTACAO	DATA PREVISTA DE ENTREGA	ESTE CONHECIMENTO DE TRANSPORTE ATENDE A LEGISLACAO DE TRANSPORTE AQUAVIARIO EM VIGOR
------------------	---------	--------------------------	---

DECLARO QUE RECEBI OS PRODUTOS DESTA CONHECIMENTO EM PERFEITO ESTADO PELO QUE DOU POR CUMPRIDO O PRESENTE CONTRATO DE TRANSPORTE

NOME	CHEGADA DATA/HORA
RG	SAIDA DATA/HORA
ASSINATURA / CARIMBO	

EMITIDO POR **hewerton** USO EXCLUSIVO DO EMISSOR DO CT-E (Fechada) BEL 017478-5

8º RECEBIMENTO 6/900 - 1.080 DT/NF - 22/09/18
 6/280 - 1.728



A L M DE MENEZES EIRELI – ME

CNPJ: 22.015.586/0001-09

ATESTADO DE CAPACIDADE TÉCNICA

Atestamos, para os devidos fins, que a empresa H P LOGÍSTICA E NAVEGAÇÃO MULTIMODAL LTDA, inscrita no CNPJ sob o nº 10.526.719/0001-14, estabelecida na Rua Rio Negro, nº161, bairro: Educandos, na cidade de Manaus, Estado do Amazonas, presta serviços à A L M DE MENEZES EIRELI (Distribuidora Só Frutas), CNPJ sob o nº 22.015.586/0001-09, de transporte refrigerado dos produtos paletizados – água de coco pasteurizada, em garrafas de 280ml e 900ml desde o dia 10 de março do ano de 2018 até a presente data, no transporte multimodal, de Belém/PA para Manaus/AM, sem nenhum incidente, apresentando bom desempenho operacional, tendo a empresa cumprido fielmente com suas obrigações, nada constando que a desabone técnica e comercialmente, até a presente data.

Manaus/AM, em 19 de outubro de 2018.

INALDO CRUZ PEÁCIDO

CPF: 309.352.292-72

Cel: 92 994825790

A L M DE MENEZES EIRELI

Rua Parque dos Franceses, 580 – bairro: Chapada

CEP: 69050-045 – Manaus/AM



H.P. LOGISTICA E NAVEGACAO LTDA
 ESTRADA VELHA DO OUTEIRO, 0
 DISTRITO INDUST. DE ICOARACI
 BELEM - PA - CEP: 66813-250
 CNPJ: 10.526.719/0003-86 INSCRICAO ESTADUAL: 154625965
 TELEFONE: (91) 32970877

DACTE

Documento Auxiliar do Conhecimento
de Transporte Eletrônico

MODAL
AQUAVIARIO

MODELO 57	SERIE 1	NUMERO 000015315	FL 1/1	AUTORIZACAO 11/05/18 - 18:05
--------------	------------	---------------------	-----------	---------------------------------

CONTROLE DO FISCO



Chave de acesso para consulta de autenticidade no site www.cte.fazenda.gov.br
15.1805.10.526.719/0003-86-57-001-000.015.315-100.014.660-8

N PROTOCOLO 315180001628281	INSC. SUFRAMA DO DESTINATARIO 110109104
--------------------------------	--

TIPO DO CT-E NORMAL	TIPO DO SERVICO NORMAL	TOMADOR DO SERVICO REMETENTE
------------------------	---------------------------	---------------------------------

CFOP - NATUREZA DA PRESTACAO
6352 - Transporte a estabelecimento industrial

ORIGEM DA PRESTACAO BELEM - PA	DESTINA DA PRESTACAO MANAUS - AM	PRACA DESTINO FECP
-----------------------------------	-------------------------------------	-----------------------

REMETENTE AGROINDUSTRIAL PETA E DINA LTDA ENDERECO ROD PA-CENTO E VINTE E QUATRO,000 COL. PEDRO TEIXEIRA PRIMEIRA MUNICIPIO CAPANEMA - PA CEP 68703-130 CNPJ/CPF 14.142.921/0001-01 INSCRICAO ESTADUAL 151483051 PAIS BRASIL FONE(91) 998284797	DESTINATARIO A L M DE MENEZES EIRELI - ME ENDERECO AVE DESEMBARGADOR JOAO MACHADO,4922 ALVORADA MUNICIPIO MANAUS - AM CEP 69042-360 CNPJ/CPF 22.015.586/0001-09 INSCRICAO ESTADUAL 053745906 PAIS BRASIL FONE
--	--

EXPEDIDOR AGROINDUSTRIAL PETA E DINA LTDA ENDERECO ROD PA-CENTO E VINTE E QUATRO,000 COL. PEDRO TEIXEIRA PRIMEIRA MUNICIPIO CAPANEMA - PA CEP 68703-130 CNPJ/CPF 14.142.921/0001-01 INSCRICAO ESTADUAL 151483051 PAIS BRASIL FONE(91) 998284797	RECEBEDOR/LOC ENTREGA TRAIRI COM. E DERIV. DE PETROL (C3) ENDERECO AV PADRE AGOSTINHO CABALLEIRO MARTINS,2101 COMPENSA MUNICIPIO MANAUS - AM CEP 69035-090 CNPJ/CPF 04.811.052/0004-41 INSCRICAO ESTADUAL 042191718 PAIS BRASIL FONE(92) 32328311
--	--

TOMADOR DO SERVICO AGROINDUSTRIAL PETA E DINA LTDA ENDERECO ROD PA-CENTO E VINTE E QUATRO 000 COL. PEDRO TEIXEIRA PRIMEIRA CNPJ/CPF 14.142.921/0001-01 INSCRICAO ESTADUAL 151483051	MUNICIPIO CAPANEMA - PA CEP 68703-130 FONE (91) 998284797
--	---

PRODUTO PREDOMINANTE CAMINHAO 3/4, VAN	ESPECIE DIVERSOS	OUTRAS CARACTERISTICAS DA CARGA
VALOR TOTAL DA MERCADORIA 16.964,64	QTDE VOLUMES 4.847	CUBAGEM (m3) 0,0000
	PESO REAL (Kg) 2.000,000	PESO CALCULO (Kg) 2.000,000

COMPONENTES DO VALOR DA PRESTACAO DE SERVICO					
NOME FRETE PESO	VALOR 1.933,04	NOME FRETE VALOR	VALOR 16,96	NOME OUTROS VALORES	VALOR 50,00
					VALOR TOTAL DO SERVICO 2.000,00
					VALOR A RECEBER 2.000,00

INFORMACOES RELATIVAS AO IMPOSTO			
SITUACAO TRIBUTARIA NORMAL	BASE CALCULO 2.000,00	ALIQ DIFAL/ICMS(%) 00,0% - 12,0%	VALOR ICMS 240,00
DIFAL ICMS ORIG 0,00	DIFAL ICMS DEST 0,00	CRED PRESUMIDO 0,00	ICMS ST 0,00

DOCUMENTOS ORIGINARIOS			
TP DOC. CNPJ/CPF EMITENTE/CHAVE NF-E: 1518051414292100010155001 000000067 1060207991	SERIE/NRO.DOCUMENTO	TP DOC. CNPJ/CPF EMITENTE/CHAVE	SERIE/NRO.DOCUMENTO

OBSERVACOES

DESTAQUE TRIBUTOS (Lei 12.741/2012) - ICMS/ISS: R\$240,00 - PIS: R\$13,00 - COFINS: R\$60,00 - TOTAL: R\$313,00.
 CST: 00
 CAM 3/4 CARREGADO MWB-8567 CNF DOC E DANFE: 67 ANEXO MERC. 16.964,64
 EMPURRADOR: ANTONIO SOARES E Balsa: LUCINILDES SOARES - VIAGEM 54/2018.
 CAM 3/4: 50.000,00
 TABELA: COMBINADA TAR: 120

CANHOTO NF COBRAR A VISTA PREV ENTREGA 19/05/18 SETOR 690 NR 20031046712320 - 20031047197119

INFORMACOES ESPECIFICAS DO MODAL AQUAVIARIO			
IDENTIFICACAO DO NAVIO ARMAZEM	AFRMM 0.00		
RNTRC DA EMPRESA	LOTACAO	DATA PREVISTA DE ENTREGA	ESTE CONHECIMENTO DE TRANSPORTE ATENDE A LEGISLACAO DE TRANSPORTE AQUAVIARIO EM VIGOR
DECLARO QUE RECEBI OS PRODUTOS DESTA CONHECIMENTO EM PERFEITO ESTADO PELO QUE DOU POR CUMPRIDO O PRESENTE CONTRATO DE TRANSPORTE			
NOME	ASSINATURA / CARIMBO		CHEGADA DATA/HORA
RG			SAIDA DATA/HORA

USO EXCLUSIVO DO EMISSOR DO CT-E

EMITIDO POR paulo (Fechada) BEL 014483-5

30 Liberado



H.P. LOGISTICA E NAVEGACAO LTDA
 ESTRADA VELHA DO OUTEIRO, 0
 DISTRITO INDUST. DE ICOARACI
 BELEM - PA - CEP: 66813-250
 CNPJ: 10.526.719/0003-86 INSCRICAO ESTADUAL: 154625965
 TELEFONE: (91) 32970877

DACTE
 Documento Auxiliar do Conhecimento
 de Transporte Eletrônico

MODAL
AQUAVIARIO

MODELO 57	SERIE 1	NUMERO 000016061	FL 1/1	AUTORIZACAO 19/06/18 - 12:02
--------------	------------	---------------------	-----------	---------------------------------

CONTROLE DO FISCO



Chave de acesso para consulta de autenticidade no site www.cte.fazenda.gov.br
15.1806.10.526.719/0003-86-57-001-000.016.061-100.015.407-9

N PROTOCOLO 315180002099987	INSC. SUFRAMA DO DESTINATARIO
--------------------------------	-------------------------------

TIPO DO CT-E NORMAL	TIPO DO SERVICO NORMAL	TOMADOR DO SERVICO DESTINATARIO
------------------------	---------------------------	------------------------------------

CFOP - NATUREZA DA PRESTACAO
6353 - Transporte a estabelecimento comercial

ORIGEM DA PRESTACAO BELEM - PA	DESTINO DA PRESTACAO MANAUS - AM	PRACA DESTINO MAOP
-----------------------------------	-------------------------------------	-----------------------

REMETENTE AGROINDUSTRIAL PETA E DINA LTDA ENDERECO ROD PA-CENTO E VINTE E QUATRO,000 COL. PEDRO TEIXEIRA PRIMEIRA MUNICIPIO CAPANEMA - PA CEP 68703-130 CNPJ/CPF 14.142.921/0001-01 INSCRICAO ESTADUAL 151483051 PAIS BRASIL FONE (91) 998284797	DESTINATARIO A L M DE MENEZES EIRELI - ME ENDERECO AVE DESEMBARGADOR JOAO MACHADO,4922 ALVORADA MUNICIPIO MANAUS - AM CEP 69042-360 CNPJ/CPF 22.015.586/0001-09 INSCRICAO ESTADUAL 053745906 PAIS BRASIL FONE
---	--

EXPEDIDOR AGROINDUSTRIAL PETA E DINA LTDA ENDERECO ROD PA-CENTO E VINTE E QUATRO,000 COL. PEDRO TEIXEIRA PRIMEIRA MUNICIPIO CAPANEMA - PA CEP 68703-130 CNPJ/CPF 14.142.921/0001-01 INSCRICAO ESTADUAL 151483051 PAIS BRASIL FONE (91) 998284797	RECEBEDOR/LOC ENTREGA A L M DE MENEZES EIRELI - ME ENDERECO AVE DESEMBARGADOR JOAO MACHADO,4922 ALVORADA MUNICIPIO MANAUS - AM CEP 69042-360 CNPJ/CPF 22.015.586/0001-09 INSCRICAO ESTADUAL 053745906 PAIS BRASIL FONE
---	---

TOMADOR DO SERVICO A L M DE MENEZES EIRELI - ME ENDERECO AVE DESEMBARGADOR JOAO MACHADO 4922 ALVORADA CNPJ/CPF 22.015.586/0001-09 INSCRICAO ESTADUAL 053745906 FONE	MUNICIPIO MANAUS - AM CEP 69042-360
--	--

PRODUTO PREDOMINANTE CAMINHAO 3/4, VAN	ESPECIE DIVERSOS	OUTRAS CARACTERISTICAS DA CARGA
VALOR TOTAL DA MERCADORIA 16.964,64	QTDE VOLUMES 5	CUBAGEM (m3) 0,0000
	PESO REAL (Kg) 4.000,000	PESO CALCULO (Kg) 4.000,000

COMPONENTES DO VALOR DA PRESTACAO DE SERVICO					
NOME	VALOR	NOME	VALOR	NOME	VALOR
FRETE PESO	0,01				
					VALOR TOTAL DO SERVICO 0,01
					VALOR A RECEBER 0,01

INFORMACOES RELATIVAS AO IMPOSTO			
SITUACAO TRIBUTARIA NORMAL	BASE CALCULO 0,01	ALIQ DIFAL/ICMS(%) 00,0% - 12,0%	VALOR ICMS 0,00
DIFAL ICMS ORIG 0,00	DIFAL ICMS DEST 0,00	CRED PRESUMIDO 0,00	ICMS ST 0,00

DOCUMENTOS ORIGINARIOS			
TP DOC	CNPJ/CPF EMITENTE/CHAVE	SERIE/NRO DOCUMENTO	TP DOC
NE-E:	1518061414292100010155001	000000075 1153000004	

OBSERVACOES

DESTAQUE TRIBUTOS (lei 12.741/2012) - ICMS/ISS: R\$0,00 - PIS: R\$0,00 - COFINS: R\$0,00 - TOTAL: R\$0,00.
 CST: 00
 CAM 3/4 CARREGADO MWB-8567 CONF DANFE 075 EQP.50.000,00 MERC. 16.964,64
 EMPURRADOR: CAP IZIDORO E Balsa: NAZIRA AIUB - VIAGEM 067/2018
 (CORTESIA HP LOG.)
 TABELA: INFORMADO TAR: 000

CANHOTO/NF COBRAR **A VISTA** PREV ENTREGA 27/06/18 SETOR 690 NR 20031204547982 - 20031204548566

INFORMACOES ESPECIFICAS DO MODAL AQUAVIARIO

IDENTIFICACAO DO NAVIO **ARMAZEM** AFRMM 0.00

ENTRADA DA EMPRESA LOTACAO DATA PREVISTA DE ENTREGA ESTE CONHECIMENTO DE TRANSPORTE ATENDE A LEGISLACAO DE TRANSPORTE AQUAVIARIO EM VIGOR

DECLARO QUE RECEBI OS PRODUTOS DESTA CONHECIMENTO EM PERFEITO ESTADO PELO QUE DOU POR CUMPRIDO O PRESENTE CONTRATO DE TRANSPORTE

NOME	CHEGADA DATA/HORA
RG	SAIDA DATA/HORA
ASSINATURA / CARIMBO	

USO EXCLUSIVO DO EMISSOR DO CT-E

EMITIDO POR **hewerton** (Cortesia) BEL 015229-3

4º RECEBIMENTO



ADISBEL – AMAZONAS

Distribuidora de Bebidas LTDA.

ATESTADO DE CAPACIDADE TÉCNICA

Atestamos para os devidos fins que a empresa H.P Logística e Navegação Ltda. e CNPJ 10.526.719/0003-86 estabelecida à Estrada Velha do Outeiro, Distrito Industrial de Icoaraci – Belém – PA na categoria de prestadora de serviços de navegação e logística, objeto desta licitação, presta serviços para esta empresa Adisbel Amazonas Distribuidora Bebidas Ltda CNPJ 10.189.079/0001-02, na condição de **cliente usuária** dos serviços especificados abaixo, no período de junho de 2014 a presente data:

SERVIÇOS: NAVEGAÇÃO E LOGÍSTICA INTERESTADUAL.

N.º CONTRATO: 0026/2014 DE 15/06/2014.

VALOR PARCIAL/GLOBAL: R\$3.800.000,00 (três milhões e oitocentos mil reais).

Atestamos ainda, que tais serviços foram executados de acordo com os parâmetros técnicos de qualidade exigidos e no prazo pactuado, não existindo, em nossos registros, até a presente data, fatos que desabonem sua conduta e responsabilidade com as obrigações assumidas.

Manaus, 02 de Março de 2018

Cleide dos Reis Silva
Gerente Adm/Financeira



H.P. LOGISTICA E NAVEGACAO LTDA
 ESTRADA VELHA DO OUTEIRO, 0
 DISTRITO INDUST. DE ICOARACI
 BELEM - PA - CEP: 66813-250
 CNPJ: 10.526.719/0003-86 INSCRICAO ESTADUAL: 154625965
 TELEFONE: (91) 32970877

DACTE
 Documento Auxiliar do Conhecimento
 de Transporte Eletrônico

MODAL
AQUAVIARIO

MODELO 57	SERIE 1	NUMERO 000015893	FL 1/1	AUTORIZACAO 11/06/18 - 20:21
--------------	------------	---------------------	-----------	---------------------------------

CONTROLE DO FISCO

Chave de acesso para consulta de autenticidade no site www.cte.fazenda.gov.br
15.1806.10.526.719/0003-86-57-001-000.015.893-100.015.239-7

N PROTOCOLO 315180001992837	INSC. SUFRAMA DO DESTINATARIO 120043017
--------------------------------	--

TIPO DO CT-E NORMAL	TIPO DO SERVICO NORMAL	TOMADOR DO SERVICO DESTINATARIO
------------------------	---------------------------	------------------------------------

CFOP- NATUREZA DA PRESTACAO
6351 - Transporte para execucao de servico da mesma natureza

ORIGEM DA PRESTACAO BELEM - PA	DESTINO DA PRESTACAO MANAUS - AM	PRACA DESTINO MAOP
-----------------------------------	-------------------------------------	-----------------------

REMETENTE **HNK BR BEBIDAS LTDA**
 ENDEREÇO **RODOVIA BR-316 KM 23,S/N**
LOTE 08 A 11 SANTA ROSA
 MUNICIPIO **BENEVIDES - PA** CEP **68795-000**
 CNPJ/CPF **02.864.417/0023-33** INSCRICAO ESTADUAL **152930850**
 PAIS **BRASIL** FONE (91) **37249600**

DESTINATARIO **ADISBEL AMAZONAS DISTRIBUIDORA DE BE**
 ENDEREÇO **RUA EVARISTO FAUSTINO,25**
COLONIA SANTO ANTONIO
 MUNICIPIO **MANAUS - AM** CEP **69093-015**
 CNPJ/CPF **10.189.079/0001-02** INSCRICAO ESTADUAL **042256178**
 PAIS **BRASIL** FONE (92) **36368479**

EXPEDIDOR **HNK BR BEBIDAS LTDA**
 ENDEREÇO **RODOVIA BR-316 KM 23,S/N**
LOTE 08 A 11 SANTA ROSA
 MUNICIPIO **BENEVIDES - PA** CEP **68795-000**
 CNPJ/CPF **02.864.417/0023-33** INSCRICAO ESTADUAL **152930850**
 PAIS **BRASIL** FONE (91) **37249600**

RECEBEDOR/LOC ENTREGA **ADISBEL AMAZONAS DISTRIBUIDORA DE BEBIDAS LTDA**
 ENDEREÇO **RUA EVARISTO FAUSTINO,25**
COLONIA SANTO ANTONIO
 MUNICIPIO **MANAUS - AM** CEP **69093-015**
 CNPJ/CPF **10.189.079/0001-02** INSCRICAO ESTADUAL **042256178**
 PAIS **BRASIL** FONE (92) **36368479**

TOMADOR DO SERVICO **ADISBEL AMAZONAS DISTRIBUIDORA DE BEBIDAS LTD** MUNICIPIO **MANAUS - AM** CEP **69093-015**
 ENDEREÇO **RUA EVARISTO FAUSTINO 25 COLONIA SANTO ANTONIO**
 CNPJ/CPF **10.189.079/0001-02** INSCRICAO ESTADUAL **042256178** FONE (92) **36368479**

PRODUTO PREDOMINANTE CARRETA CARGA SECA	ESPECIE DIVERSOS	OUTRAS CARACTERISTICAS DA CARGA
VALOR TOTAL DA MERCADORIA 117.341,07	QTDE VOLUMES 30.604	CUBAGEM (m3) 0,0000
	PESO REAL (Kg) 34.232,128	PESO CALCULO (Kg) 34.232,128

COMPONENTES DO VALOR DA PRESTACAO DE SERVICO			
NOME	VALOR	NOME	VALOR
FRETE PESO	2.500,00	FRETE VALOR	117,34
			2.617,34
			2.617,34

INFORMACOES RELATIVAS AO IMPOSTO			
SITUACAO TRIBUTARIA NORMAL	BASE CALCULO 2.617,34	ALIQ DIFAL/ICMS(%) 00,0% - 12,0%	VALOR ICMS 314,08
DIFAL ICMS ORIG 0,00	DIFAL ICMS DEST 0,00	CRED PRESUMIDO 0,00	ICMS ST 0,00

DOCUMENTOS ORIGINARIOS			
TP DOC	CNPJ/CPF EMITENTE/CHAVE	SERIE/NRO DOCUMENTO	TP DOC
NF-E:	1518060286441700233355001	000451214 1802124773	NF-E:
			1518060286441700233355001 000451215 1799091536

OBSERVACOES

DESTAQUE TRIBUTOS (lei 12.741/2012) - ICMS/ISS: R\$314,08 - PIS: R\$17,01 - COFINS: R\$78,52 - TOTAL: R\$409,61.
CST: 00
CARRETA CARREGADA OAM-1736 CERV SCHIN. CNF.DANFES 451214/451215 ANEXO MERC.117.341,07
EMPURRADOR: HP VIII E Balsa: PALOMA 2014 - VIAGEM 064/2018
XX
TABELA: COMBINADA TAR: 120

CANHOTO NF COBRAR **A PRAZO** PREV ENTREGA **19/06/18** SETOR **690** NR **20031165646595 - 20031168707230**

INFORMACOES ESPECIFICAS DO MODAL AQUAVIARIO			
IDENTIFICACAO DO NAVIO ARMAZEM			AFRMM 0.00
RNTRC DA EMPRESA	LOTACAO	DATA PREVISTA DE ENTREGA	ESTE CONHECIMENTO DE TRANSPORTE ATENDE A LEGISLACAO DE TRANSPORTE AQUAVIARIO EM VIGOR

DECLARO QUE RECEBI OS PRODUTOS DESTA CONHECIMENTO EM PERFEITO ESTADO PELO QUE DOU POR CUMPRIDO O PRESENTE CONTRATO DE TRANSPORTE

NOME		CHEGADA DATA/HORA
RG		SAIDA DATA/HORA

ASSINATURA / CARIMBO

USO EXCLUSIVO DO EMISSOR DO CT-E

EMITIDO POR **hewerton** (Fechada) BEL 015061-4



H.P. LOGISTICA E NAVEGACAO LTDA
 ESTRADA VELHA DO OUTEIRO, 0
 DISTRITO INDUST. DE ICOARACI
 BELEM - PA - CEP: 66813-250
 CNPJ: 10.526.719/0003-86 INSCRICAO ESTADUAL: 154625965
 TELEFONE: (91) 32970877

DACTE
 Documento Auxiliar do Conhecimento
 de Transporte Eletronico

MODAL
AQUAVIARIO

MODELO 57	SERIE 1	NUMERO 000015892	FL 1/1	AUTORIZACAO 11/06/18 - 20:21
--------------	------------	---------------------	-----------	---------------------------------

CONTROLE DO FISCO



Chave de acesso para consulta de autenticidade no site www.cte.fazenda.gov.br
15.1806.10.526.719/0003-86-57-001-000.015.892-100.015.238-1

N PROTOCOLO 315180001992836	INSC. SUFRAMA DO DESTINATARIO 120043017
--------------------------------	--

TIPO DO CT-E NORMAL	TIPO DO SERVICO NORMAL	TOMADOR DO SERVICO DESTINATARIO
------------------------	---------------------------	------------------------------------

CFOP- NATUREZA DA PRESTACAO
6351 - Transporte para execucao de servico da mesma natureza

ORIGEM DA PRESTACAO BELEM - PA	DESTINO DA PRESTACAO MANAUS - AM	PRACA DESTINO MAOP
-----------------------------------	-------------------------------------	-----------------------

REMETENTE **HNK BR BEBIDAS LTDA**
 ENDEREÇO **ROD BR-316, KM 556**
S/N 3 DISTRITO
 MUNICIPIO **CAXIAS - MA CEP 65600-970**
 CNPJ/CPF **02.864.417/0020-90 INSCRICAO ESTADUAL 123218187**
 PAIS **BRASIL FONE (99) 34226200**

DESTINATARIO **ADISBEL AMAZONAS DISTRIBUIDORA DE BE**
 ENDEREÇO **RUA EVARISTO FAUSTINO, 25**
COLONIA SANTO ANTONIO
 MUNICIPIO **MANAUS - AM CEP 69093-015**
 CNPJ/CPF **10.189.079/0001-02 INSCRICAO ESTADUAL 042256178**
 PAIS **BRASIL FONE (92) 36368479**

EXPEDIDOR **HNK BR BEBIDAS LTDA**
 ENDEREÇO **ROD BR-316, KM 556**
S/N 3 DISTRITO
 MUNICIPIO **CAXIAS - MA CEP 65600-970**
 CNPJ/CPF **02.864.417/0020-90 INSCRICAO ESTADUAL 123218187**
 PAIS **BRASIL FONE (99) 34226200**

RECEBEDOR/LOC ENTREGA **F H COMERCIO DE MATERIAIS DE CONSTRUCAO LTDA**
 ENDEREÇO **AV PADRE AGOSTINHO CABALLERO MARTIN, 299**
BLOCO B COMPENSA
 MUNICIPIO **MANAUS - AM CEP 69035-090**
 CNPJ/CPF **19.447.605/0001-53 INSCRICAO ESTADUAL 053535910**
 PAIS **BRASIL FONE (92) 36255220**

TOMADOR DO SERVICO **ADISBEL AMAZONAS DISTRIBUIDORA DE BEBIDAS LTD** MUNICIPIO **MANAUS - AM CEP 69093-015**
 ENDEREÇO **RUA EVARISTO FAUSTINO 25 COLONIA SANTO ANTONIO**
 CNPJ/CPF **10.189.079/0001-02 INSCRICAO ESTADUAL 042256178 FONE (92) 36368479**

PRODUTO PREDOMINANTE 28 PALLETS	ESPECIE DIVERSOS	OUTRAS CARACTERISTICAS DA CARGA	
VALOR TOTAL DA MERCADORIA 109.534,88	QTDE VOLUMES 23.548	CUBAGEM (m3) 0,0000	PESO REAL (Kg) 38.661,280
		PESO CALCULO (Kg) 38.661,280	

COMPONENTES DO VALOR DA PRESTACAO DE SERVICO				VALOR TOTAL DO SERVICO	
NOME	VALOR	NOME	VALOR	VALOR A RECEBER	
PRETE PESO	2.399,88	PRETE VALOR	109,53	2.509,41	
				2.509,41	

INFORMACOES RELATIVAS AO IMPOSTO			
SITUACAO TRIBUTARIA NORMAL	BASE CALCULO 2.509,41	ALIQ DIFAL/ICMS(%) 00,0% - 12,0%	VALOR ICMS 301,13
DIFAL ICMS ORIG 0,00	DIFAL ICMS DEST 0,00	CRED PRESUMIDO 0,00	ICMS ST 0,00

DOCUMENTOS ORIGINARIOS			
TP DOC	CNPJ/CPF EMITENTE/CHAVE	SERIE/NRO.DOCUMENTO	TP DOC
NF-E:	2118060286441700209055001	000256880 1187822014	NF-E:
			2118060286441700209055001 000256881 1608994433

OBSERVACOES
DESTAQUE TRIBUTOS (lei 12.741/2012) - ICMS/ISS: R\$301,13 - PIS: R\$16,31 - COFINS: R\$75,28 - TOTAL: R\$392,72.
CST: 00
CONVES 28 PALLETS CERV. CNF.DANFES 256880/256881 ANEXO MERC. 109.534,88
EMPURRADOR: HP VIII E Balsa: PALOMA 2014 - VIAGEM 064/2018
XX
TABELA: COMBINADA TAR: 120

CANHOTO NF COBRAR **A PRAZO** PREV ENTREGA **19/06/18** SETOR **690** NR **20031163291307 - 20031165646458**

INFORMACOES ESPECIFICAS DO MODAL AQUAVIARIO
 IDENTIFICACAO DO NAVIO **ARMAZEM** AFRMM **0.00**

RNTRC DA EMPRESA LOTACAO DATA PREVISTA DE ENTREGA ESTE CONHECIMENTO DE TRANSPORTE ATENDE A LEGISLACAO DE TRANSPORTE AQUAVIARIO EM VIGOR

DECLARO QUE RECEBI OS PRODUTOS DESTA CONHECIMENTO EM PERFEITO ESTADO PELO QUE DOU POR CUMPRIDO O PRESENTE CONTRATO DE TRANSPORTE

NOME	CHEGADA DATA/HORA
RG	SAIDA DATA/HORA
ASSINATURA / CARIMBO	

EMITIDO POR **hewerton**

(Fechada) BEL 015060-6



www.hplogistica.com.br
SOLUÇÕES EM LOGÍSTICA FLUVIAL

H.P. LOGISTICA E NAVEGACAO LTDA
ESTRADA VELHA DO OUTEIRO, 0
DISTRITO INDUST. DE ICOARACI
BELEM - PA - CEP: 66813-250
CNPJ: 10.526.719/0003-86 INSCRICAO ESTADUAL: 154625965
TELEFONE: (91) 32970877

DACTE

Documento Auxiliar do Conhecimento
de Transporte Eletrônico

MODAL
AQUAVIARIO

MODELO 57	SERIE 1	NUMERO 000015894	FL 1/1	AUTORIZACAO 11/06/18 - 20:21
--------------	------------	---------------------	-----------	---------------------------------

CONTROLE DO FISCO



Chave de acesso para consulta de autenticidade no site www.cte.fazenda.gov.br

15.1806.10.526.719/0003-86-57-001-000.015.894-100.015.240-8

N PROTOCOLO 315180001992838	INSC. SUFRAMA DO DESTINATARIO 120043017
--------------------------------	--

TIPO DO CT-E NORMAL	TIPO DO SERVICO NORMAL	TOMADOR DO SERVICO DESTINATARIO
------------------------	---------------------------	------------------------------------

CFOP- NATUREZA DA PRESTACAO
6351 - Transporte para execucao de servico da mesma natureza

ORIGEM DA PRESTACAO BELEM - PA	DESTINO DA PRESTACAO MANAUS - AM	PRACA DESTINO MAOP
-----------------------------------	-------------------------------------	-----------------------

REMETENTE HMK BR BEBIDAS LTDA ENDERECO RODOVIA BR-316 KM 23,S/N LOTE 08 A 11 SANTA ROSA MUNICIPIO BENEVIDES - PA CEP 68795-000 CNPJ/CPF 02.864.417/0023-33 INSCRICAO ESTADUAL 152930850 PAIS BRASIL FONE (91) 37249600	DESTINATARIO ADISBEL AMAZONAS DISTRIBUIDORA DE BE ENDERECO RUA EVARISTO FAUSTINO,25 COLONIA SANTO ANTONIO MUNICIPIO MANAUS - AM CEP 69093-015 CNPJ/CPF 10.189.079/0001-02 INSCRICAO ESTADUAL 042256178 PAIS BRASIL FONE (92) 36368479
--	---

EXPEDIDOR HMK BR BEBIDAS LTDA ENDERECO RODOVIA BR-316 KM 23,S/N LOTE 08 A 11 SANTA ROSA MUNICIPIO BENEVIDES - PA CEP 68795-000 CNPJ/CPF 02.864.417/0023-33 INSCRICAO ESTADUAL 152930850 PAIS BRASIL FONE (91) 37249600	RECEBEDOR/LOC ENTREGA ADISBEL AMAZONAS DISTRIBUIDORA DE BEBIDAS LTDA ENDERECO RUA EVARISTO FAUSTINO,25 COLONIA SANTO ANTONIO MUNICIPIO MANAUS - AM CEP 69093-015 CNPJ/CPF 10.189.079/0001-02 INSCRICAO ESTADUAL 042256178 PAIS BRASIL FONE (92) 36368479
--	--

TOMADOR DO SERVICO ADISBEL AMAZONAS DISTRIBUIDORA DE BEBIDAS LTD ENDERECO RUA EVARISTO FAUSTINO 25 COLONIA SANTO ANTONIO CNPJ/CPF 10.189.079/0001-02 INSCRICAO ESTADUAL 042256178 FONE (92) 36368479	MUNICIPIO MANAUS - AM CEP 69093-015
---	--

PRODUTO PREDOMINANTE CARRETA CARGA SECA	ESPECIE DIVERSOS	OUTRAS CARACTERISTICAS DA CARGA
VALOR TOTAL DA MERCADORIA 117.341,07	QTDE VOLUMES 30.604	CUBAGEM (m3) 0,0000
	PESO REAL (Kg) 34.232,128	PESO CALCULO (Kg) 34.232,128

COMPONENTES DO VALOR DA PRESTACAO DE SERVICO			
NOME	VALOR	NOME	VALOR
FRETE PESO	2.500,00	FRETE VALOR	117,34
			VALOR TOTAL DO SERVICO 2.617,34
			VALOR A RECEBER 2.617,34

INFORMACOES RELATIVAS AO IMPOSTO			
SITUACAO TRIBUTARIA NORMAL	BASE CALCULO 2.617,34	ALIQ DIFAL/ICMS(%) 00,0% - 12,0%	VALOR ICMS 314,08
DIFAL ICMS ORIG 0,00	DIFAL ICMS DEST 0,00	CRED PRESUMIDO 0,00	ICMS ST 0,00

DOCUMENTOS ORIGINARIOS			
TP DOC NF-E: 1518060286441700233355001	CNPJ/CPF EMITENTE/CHAVE 000451212	SERIE/NRO.DOCUMENTO 1795825541	
TP DOC NF-E: 1518060286441700233355001	CNPJ/CPF EMITENTE/CHAVE 000451213	SERIE/NRO.DOCUMENTO 1854375753	

OBSERVACOES

DESTAQUE TRIBUTOS (lei 12.741/2012) - ICMS/ISS: R\$314,08 - PIS: R\$17,01 - COFINS: R\$78,52 - TOTAL: R\$409,61.
CST: 00
CARRETA CARREGADA JUZ-7766 CERV SCHIN.CNF. DANFES 451212/451213 ANEXO MERC. 117.341,07
EMPURRADOR: HP VIII E Balsa: PALOMA 2014 - VIAGEM 064/2018
XX
TABELA: COMBINADA TAR: 120

CANHOTO NF COBRAR A PRAZO PREV ENTREGA 19/06/18 SETOR 690 NR 20031168707378 - 20031171768054

INFORMACOES ESPECIFICAS DO MODAL AQUAVIARIO	
IDENTIFICACAO DO NAVIO ARMAZEM	AFRMM 0.00

RNTRC DA EMPRESA	LOTACAO	DATA PREVISTA DE ENTREGA	ESTE CONHECIMENTO DE TRANSPORTE ATENDE A LEGISLACAO DE TRANSPORTE AQUAVIARIO EM VIGOR
------------------	---------	--------------------------	---

DECLARO QUE RECEBI OS PRODUTOS DESTA PRESTACAO DE SERVICO EM PERFEITO ESTADO PELO QUE DOU POR CUMPRIDO O PRESENTE CONTRATO DE TRANSPORTE

NOME	CHEGADA DATA/HORA
RG	SAIDA DATA/HORA
ASSINATURA / CARIMBO	

USO EXCLUSIVO DO EMISSOR DO CT-E

EMITIDO POR hewerton (Fechada) BEL 015062-2

Comprovante de Consulta de Transportador

Dados Consultados:

RNTRC: 048317120

Dados do Transportador:

Transportador: ETC - H. P. LOGISTICA E NAVEGACAO LTDA

CNPJ: 10.526.719/0001-14

Categoria: Empresa

RNTRC: 048317120

Situação: ATIVO

Data de Emissão: 24/02/2015

Data de Validade: 07/02/2023

Observação: Esse transportador está apto a realizar o transporte remunerado de cargas.

Este transportador **NÃO** se enquadra na situação prevista no artigo 5-A, da Lei 11.442/2007. Portanto, NÃO HÁ obrigatoriedade de a remuneração ser feita por meio do Pagamento Eletrônico de Frete, conforme disposições da Resolução ANTT nº 3658/2011.

Código do Protocolo da Consulta: **CP19.TE5K**

Date e Hora da Consulta: **21/05/2019 11:52:52**

HP LOGISTICA E NAVEGAÇÃO MULTIMODAL LTDA

CNPJ: 10.526.719/0001-14

NIRE: 13200502744

BALANÇO PATRIMONIAL 2017

Rua Rio Negro nº 161 Sala 102 – Educandos – CEP 69707-130 – Manaus/AM



CERTIFICO O REGISTRO EM 12/06/2018 10:19 SOB Nº 20180337114.
PROTOCOLO: 180337114 DE 12/06/2018. CÓDIGO DE VERIFICAÇÃO:
11802270544. NIRE: 13200502744.
H P LOGÍSTICA E NAVEGAÇÃO MULTIMODAL LTDA

Alexandre Bruno Araújo da Silva
SECRETÁRIO-GERAL
MANAUS, 12/06/2018
www.empresasuperfacil.am.gov.br

H P LOGÍSTICA E NAVEGAÇÃO MULTIMODAL LTDA

CNPJ: 10.526.719/0001-14

RUA RIO NEGRO Nº 161 SALA 102 - EDUCANDOS - CEP 69070-130 - MANAUS/AM

NIRE: 13200502744

DEMONSTRAÇÃO DOS INDICES DE LIQUIDEZ 31 DE DEZEMBRO DE 2017

1) LIQUIDEZ GERAL =	$\frac{\text{ATIVO CIRCULANTE} + \text{REALIZAVEL A LONGO PRAZO}}{\text{PASSIVO CIRCULANTE} + \text{PASSIVO NÃO CIRCULANTE}}$	
2) SOLVENCIA GERAL =	$\frac{\text{ATIVO TOTAL}}{\text{PASSIVO CIRCULANTE} + \text{PASSIVO NÃO CIRCULANTE}}$	
3) LIQUIDEZ CORRENTE =	$\frac{\text{ATIVO CIRCULANTE}}{\text{PASSIVO CIRCULANTE}}$	
I) LIQUIDEZ GERAL =	$\frac{2.783.945,56}{1.900.281,14}$	1,47
II) SOLVENCIA GERAL =	$\frac{11.754.654,27}{1.900.281,14}$	6,19
III) LIQUIDEZ CORRENTE =	$\frac{2.783.945,56}{1.900.281,14}$	1,47

Manaus (AM), 31 de Dezembro de 2017

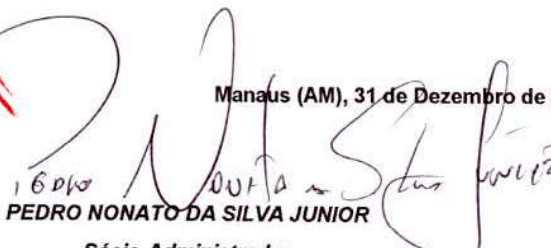
PEDRO NONATO DA SILVA JUNIOR

Sócio-Administrador

CPF 008.752.712-00

Valério Ferreira Alfaia
Contador
CRC-AM - 011716/O-4
CPF: 444.759.652-49

TABELIONATO E REGISTRADOR DE CONTABILIDADE
SELO ELETRÔNICO DE FISCALIZAÇÃO
RECONHEÇO AUTÊNTICA A FIRMA DE
PEDRO NONATO DA SILVA JUNIOR
RECMAR1448400JX1UCJW9E
Data/Hora 11/06/2018 14:25:19
Paula Eduarda Cristine - Escrevente

CERTIFICADO O REGISTRO EM 12/06/2018 10:19 SOB Nº 20180337114.
PROTOCOLO: 180337114 DE 12/06/2018. CÓDIGO DE VERIFICAÇÃO:
180337114. NIRE: 13200502744.
H P LOGÍSTICA E NAVEGAÇÃO MULTIMODAL LTDA

Alexandre Bruno Araújo da Silva
SECRETÁRIO-GERAL
MANAUS, 12/06/2018
www.empresasuperfacil.am.gov.br

A validade deste documento, se impresso, fica sujeita à comprovação de sua autenticidade nos respectivos portais.
Informando seus respectivos códigos de verificação

H P LOGÍSTICA E NAVEGAÇÃO MULTIMODAL LTDA

CNPJ: 10.526.719/0001-14

RUA RIO NEGRO Nº 161 SALA 102 - EDUCANDOS - CEP 69070-130 - MANAUS/AM

NIRE: 13200502744

NOTAS EXPLICATIVAS

1) CONTEXTO OPERACIONAL

A H P LOGÍSTICA E NAVEGAÇÃO LTDA, é uma sociedade empresária limitada, com sede e foro na cidade de Manaus/AM, tendo como objeto social Transporte por navegação interior de carga, intermunicipal, interestadual e internacional, exceto travessia com início de atividades em 07/11/2008.

2) APRESENTAÇÃO DAS DEMONSTRAÇÕES CONTÁBEIS

As demonstrações contábeis foram elaboradas em consonância com os Princípios Fundamentais de Contabilidade e demais práticas emanadas da legislação societária brasileira.

3) PRINCIPAIS PRÁTICAS CONTÁBEIS

3.1) Direitos e obrigações

Estão demonstrados pelos valores históricos, acrescidos das correspondentes variações monetárias e encargos financeiros, observando o regime de competência;

3.2) Imobilizado

Demonstrado pelo custo de aquisição, deduzido da depreciação acumulada calculada pelo método linear.

3.3) Ajuste de avaliação patrimonial

A empresa nunca efetuou ajuste de avaliação patrimonial.

3.4) Investimentos em empresas coligadas e controladas

A empresa não participa do capital social de outras sociedades.

3.5) Impostos Federais

A empresa está no regime do Lucro Presumido e contabiliza os encargos tributários pelo regime de competência.

4) RESULTADO DE EXERCÍCIO FUTUROS

A empresa não possui resultados de exercício futuros.

5) RESPONSABILIDADES E CONTINGÊNCIAS

Não há passivo contingente registrado contabilmente, tendo em vista que os administradores da empresa, escudados em opinião de seus consultores e advogados, não apontam contingências de quaisquer natureza.

6) CAPITAL SOCIAL

O capital social é de R\$ 3.500.000,00, dividido em 3.500.000 quotas de R\$ 1,00 totalmente integralizado, apresentando a seguinte composição:

HUMBERTO SOARES DA SILVA	33,33%
PEDRO NONATO DA SILVA	33,33%
CAIO TEIXEIRA DA SILVA	33,33%

7) EVENTOS SUBSEQUENTES

Os administradores declaram a inexistência de fatos ocorridos subseqüentemente à data de encerramento do exercício que venham a ter efeito relevante sobre a situação patrimonial ou financeira da empresa ou que possam provocar efeitos sobre seus resultados futuros.

Manaus (AM), 31 de Dezembro de 2017

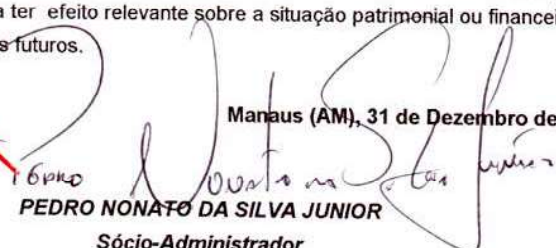
PEDRO NONATO DA SILVA JUNIOR

Sócio-Administrador

CPF 008.752.712-00

Valério Ferreira Alfaia
Contador
CRC-AM - 011716/O-4
CPF: 444.639.652-49

CERTIFICO O REGISTRO EM 12/06/2018 10:19 SOB Nº 20180337114.
PROTÓCOLO: 180337114 DE 12/06/2018. CÓDIGO DE VERIFICAÇÃO:
1180220544. NIRE: 13200502744.
H P LOGÍSTICA E NAVEGAÇÃO MULTIMODAL LTDA

Alexandre Bruno Araújo da Silva
SECRETÁRIO-GERAL
MANAUS, 12/06/2018
www.empregasuperfacil.am.gov.br

TABELIONATO E REGISTRADOR DE COMÉRCIO DE MANAUS - AMAR

SELO ELETRÔNICO DE FISCALIZAÇÃO

RECONHEÇO AUTÊNTICA A FIRMA DE
PEDRO NONATO DA SILVA JUNIOR
RECMAR14484056C34JAOPD

Data/Hora: 11/06/2018 14:25:19

RECONHECIMENTO DE FIRMAS

Paula Eduarda Cristina - Escrevente

FUNETJ R\$ 0,32

FUNDOS R\$ 0,42

A validade deste documento se impresso, fica sujeito à comprovação de sua autenticidade nos respectivos portais.
Informando seus respectivos códigos de verificação



CONSELHO REGIONAL DE CONTABILIDADE DO ESTADO DO AMAZONAS

CERTIDÃO DE REGULARIDADE PROFISSIONAL

O **CONSELHO REGIONAL DE CONTABILIDADE DO ESTADO DO AMAZONAS** CERTIFICA que o profissional identificado no presente documento encontra-se em situação **REGULAR** neste Regional, apto ao exercício da atividade contábil nesta data, de acordo com as suas prerrogativas profissionais, conforme estabelecido no art. 25 e 26 do Decreto-Lei n.º 9.295/46.

Informamos que a presente certidão não quita nem invalida quaisquer débitos ou infrações que, posteriormente, venham a ser apurados contra o titular deste registro, bem como não atesta a regularidade dos trabalhos técnicos elaborados pelo profissional da Contabilidade.



CONSELHO REGIONAL DE CONTABILIDADE - AM

Certidão n.º: AM/2018/00002556
Nome: VALERIO FERREIRA ALFAIA CPF: 444.539.652-49
CRC/UF n.º AM-011716/O Categoria: CONTADOR
Validade: 06.09.2018
Finalidade: BALANÇO PATRIMONIAL, REGISTRADO NA JUNTA COMERCIAL

Confirme a existência deste documento na página www.crcam.org.br, mediante número de controle a seguir:

CPF : 444.539.652-49 Controle : 9125.1950.3519.5088



CERTIFICO O REGISTRO EM 12/06/2018 10:19 SOB N° 20180337114.
PROTOCOLO: 180337114 DE 12/06/2018. CÓDIGO DE VERIFICAÇÃO:
11802270544. NIRE: 13200502744.
H P LOGÍSTICA E NAVEGAÇÃO MULTIMODAL LTDA

Alexandre Bruno Araújo da Silva
SECRETÁRIO-GERAL
MANAUS, 12/06/2018
www.empresasuperfacil.am.gov.br



PODER JUDICIÁRIO
JUSTIÇA DO TRABALHO

CERTIDÃO NEGATIVA DE DÉBITOS TRABALHISTAS

Nome: H P LOGISTICA E NAVEGACAO MULTIMODAL LTDA

(MATRIZ E FILIAIS) CNPJ: 10.526.719/0001-14

Certidão nº: 172411207/2019

Expedição: 14/05/2019, às 14:05:54

Validade: 09/11/2019 - 180 (cento e oitenta) dias, contados da data de sua expedição.

Certifica-se que **H P LOGISTICA E NAVEGACAO MULTIMODAL LTDA (MATRIZ E FILIAIS)**, inscrito(a) no CNPJ sob o nº **10.526.719/0001-14**, **NÃO CONSTA** do Banco Nacional de Devedores Trabalhistas.

Certidão emitida com base no art. 642-A da Consolidação das Leis do Trabalho, acrescentado pela Lei nº 12.440, de 7 de julho de 2011, e na Resolução Administrativa nº 1470/2011 do Tribunal Superior do Trabalho, de 24 de agosto de 2011.

Os dados constantes desta Certidão são de responsabilidade dos Tribunais do Trabalho e estão atualizados até 2 (dois) dias anteriores à data da sua expedição.

No caso de pessoa jurídica, a Certidão atesta a empresa em relação a todos os seus estabelecimentos, agências ou filiais.

A aceitação desta certidão condiciona-se à verificação de sua autenticidade no portal do Tribunal Superior do Trabalho na Internet (<http://www.tst.jus.br>).

Certidão emitida gratuitamente.

INFORMAÇÃO IMPORTANTE

Do Banco Nacional de Devedores Trabalhistas constam os dados necessários à identificação das pessoas naturais e jurídicas inadimplentes perante a Justiça do Trabalho quanto às obrigações estabelecidas em sentença condenatória transitada em julgado ou em acordos judiciais trabalhistas, inclusive no concernente aos recolhimentos previdenciários, a honorários, a custas, a emolumentos ou a recolhimentos determinados em lei; ou decorrentes de execução de acordos firmados perante o Ministério Público do Trabalho ou Comissão de Conciliação Prévia.



PODER JUDICIÁRIO
TRIBUNAL DE JUSTIÇA DO ESTADO DO AMAZONAS
Comarca de Manaus

CERTIDÃO ESTADUAL DE DISTRIBUIÇÃO
FALÊNCIA E RECUPERAÇÃO DE CRÉDITO

CERTIDÃO Nº: 004495549

FOLHA: 1/1

A autenticidade desta certidão poderá ser confirmada pela internet no site do Tribunal de Justiça.

Pesquisando os registros de distribuição de feitos no sistema informatizado do Tribunal de Justiça do Estado do Amazonas, no período de 20 anos anteriores a data de 13/05/2019, Certifico NADA CONSTAR em nome de:

**HP LOGISTICA E NAVEGAÇÃO MULTIMODAL LTDA, vinculado ao CNPJ:
10.526.719/0001-14. *******

Certidão expedida gratuitamente pela internet, com validade de 30 dias.

Manaus, terça-feira, 14 de maio de 2019.

PEDIDO Nº:

004495549



IMPRIMIR

VOLTAR



Certificado de Regularidade do FGTS - CRF

Inscrição: 10526719/0001-14
Razão Social: H P LOGISTICA E NAVEGACAO LTDA
Nome Fantasia: H P LOG
Endereço: R RIO NEGRO 161 SALA 102 / EDUCANDOS / MANAUS / AM / 69070-130

A Caixa Econômica Federal, no uso da atribuição que lhe confere o Art. 7, da Lei 8.036, de 11 de maio de 1990, certifica que, nesta data, a empresa acima identificada encontra-se em situação regular perante o Fundo de Garantia do Tempo de Serviço - FGTS.

O presente Certificado não servirá de prova contra cobrança de quaisquer débitos referentes a contribuições e/ou encargos devidos, decorrentes das obrigações com o FGTS.

Validade: 15/05/2019 a 13/06/2019

Certificação Número: 2019051501554064765226

Informação obtida em 27/05/2019, às 09:15:21.

A utilização deste Certificado para os fins previstos em Lei está condicionada à verificação de autenticidade no site da Caixa:
www.caixa.gov.br



Ministério da Economia
Secretaria Especial de Desburocratização, Gestão e Governo Digital
Secretaria de Gestão

Sistema de Cadastramento Unificado de Fornecedores - SICAF

Declaração

Declaramos para os fins previstos na Lei nº 8.666, de 1993, conforme documentação registrada no SICAF, que a situação do fornecedor no momento é a seguinte:

Dados do Fornecedor

CNPJ: 10.526.719/0001-14
Razão Social: H P LOGISTICA E NAVEGACAO MULTIMODAL LTDA
Nome Fantasia: H P LOG
Situação do Fornecedor: **Credenciado** Data de Vencimento do Cadastro: 26/02/2020

Ocorrências e Impedimentos

Ocorrência: Nada Consta
Impedimento de Licitar: Nada Consta

Níveis cadastrados:

I - Credenciamento

II - Habilitação Jurídica

III - Regularidade Fiscal e Trabalhista Federal

Receita Federal e PGFN	Validade:	16/06/2019
FGTS	Validade:	13/06/2019
Trabalhista (http://www.tst.jus.br/certidao)	Validade:	11/11/2019

IV - Regularidade Fiscal Estadual/Distrital e Municipal

Receita Estadual/Distrital	Validade:	30/05/2019
Receita Municipal	Validade:	09/07/2019

VI - Qualificação Econômico-Financeira

Validade:	31/05/2019
-----------	------------

Esta declaração é uma simples consulta e não tem efeito legal

Emitido em: 16/05/2019 10:59

CPF: 476.308.842-49 Nome: HUMBERTO SOARES DA SILVA

Ass: _____

PREGÃO ELETRÔNICO Nº 017/2019 - TJAM
PROPOSTA DE PREÇOS

HP LOGÍSTICA E NAVEGAÇÃO MULTIMODAL LTDA

CNPJ: 10.526.719/0001-14

TELEFONES: 92 99122 4600

ENDEREÇO: Rua Rio Negro, 161 - Educandos , Manaus/Amazonas - CEP: 69.070-130

BANCO: BASA S/A - AG: 033 - CONTA CORRENTE: 84500-4

ITEM	TRECHO	QUANT	UND.	VALOR	VALOR
1	Manaus/Amaturá Amaturá/Manaus	5.000	KG	5,17	25.872,82
2	Manaus/Anamã Anamã/Manaus	5.000	KG	4,23	21.173,82
3	Manaus/Anori Anori/Manaus	5.000	KG	4,23	21.173,82
4	Manaus/Apuí Apuí/Manaus	5.000	KG	5,38	26.891,88
5	Manaus/Autazes Autazes/Manaus	5.000	KG	3,31	16.559,73
6	Manaus/Barcelos Barcelos/Manaus	5.000	KG	4,61	23.070,40
7	Manaus/Beruri Beruri/Manaus	5.000	KG	4,61	23.070,40
8	Manaus/Boca doAcre Boca do Acre/Manaus	5.000	KG	7,80	38.979,07
9	Manaus/Caapiranga Caapiranga/Manaus	5.000	KG	6,11	30.543,52
10	Manaus/Carauari Carauari/Manaus	5.000	KG	7,25	36.261,58
11	Manaus/Coari Coari/Manaus	5.000	KG	4,65	23.240,25
12	Manaus/Codajás Codajás/Manaus	5.000	KG	4,22	21.117,20
13	Manaus/Eirunepé Eirunepé/Manaus	5.000	KG	7,93	39.658,45
14	Manaus/Envira Envira/Manaus	5.000	KG	8,20	41.017,20
15	Manaus/Fonte Boa Fonte Boa/Manaus	5.000	KG	4,95	24.768,83
16	Manaus/Guajará Guajará/Manaus	5.000	KG	10,09	50.471,82
17	Manaus/Humaitá Humaitá/Manaus	5.000	KG	5,33	26.637,12
18	Manaus/Ipixuna Ipixuna/Manaus	5.000	KG	9,96	49.792,44
19	Manaus/Iranduba Iranduba/Manaus	5.000	KG	2,79	13.955,47
20	Manaus/Itacoatiara Itacoatiara/Manaus	5.000	KG	3,74	18.682,78
21	Manaus/Itamarati Itamarati/Manaus	5.000	KG	9,72	48.575,24
22	Manaus/Itapiranga Itapiranga/Manaus	5.000	KG	5,67	28.363,86
23	Manaus/Japurá Japurá/Manaus	5.000	KG	7,13	35.667,13

ITEM	TRECHO	QUANT	UND.	VALOR	VALOR
24	Manaus/Juruá Juruá/Manaus	5.000	KG	5,25	26.240,81
25	Manaus/Manacapuru Manacapuru/Manaus	5.000	KG	3,74	18.682,78
26	Manaus/Manaquiri Manaquiri/Manaus	5.000	KG	3,74	18.682,78
27	Manaus/Manicoré Manicoré/Manaus	5.000	KG	4,89	24.457,46
28	Manaus/Maués Maués/Manaus	5.000	KG	4,89	24.429,15
29	Manaus/Nhamundá Nhamundá/Manaus	5.000	KG	4,87	24.344,23
30	Manaus/Novo Aripuanã Novo Aripuanã/Manaus	5.000	KG	4,73	23.664,86
31	Manaus/Parintins Parintins/Manaus	5.000	KG	4,72	23.608,25
32	Manaus/Pauini Pauini/Manaus	5.000	KG	9,71	48.546,86
33	Manau/Rio Preto da Eva Rio Preto da Eva/Manaus	5.000	KG	2,80	14.012,05
34	Manaus/Sta Isabel do Rio Negro Sta Isabel do Rio Negro/Manaus	5.000	KG	5,18	25.901,05
35	Manaus/Santo Antonio do Içá Santo Antonio do Içá/Manaus	5.000	KG	5,35	26.750,29
36	Manaus/São Gabriel da Cachoeira São Gabriel da Cachoeira/Manaus	5.000	KG	6,30	31.477,65
37	Manaus/São Paulo de Olivença São Paulo de Olivença/Manaus	5.000	KG	5,35	26.750,29
38	Manaus/Tabatinga Tabatinga/Manaus	5.000	KG	5,72	28.618,13
39	Manaus/Tefé Tefé/Manaus	5.000	KG	5,19	25.929,44
40	Manaus/Uarini Uarini/Manaus	5.000	KG	5,21	26.041,88
41	Manaus/Urucará Urucará/Manaus	5.000	KG	4,26	21.315,32
VALOR GLOBAL DA CONTRATAÇÃO		205.000	KG		1.145.000,00

VALOR POR EXTENSO: DOIS MILHÕES, VINTE E DOIS MIL E QUATROCENTOS E CINQUENTA REAIS.

VALIDADE DA PROPOSTA: 60 (sessenta dias)

Observação: Estão inclusos nos preços supramencionados todos os custos diretos e indiretos, inclusive de embalagens, transportes ou fretes, e ainda os resultantes da incidência de quaisquer tributos, contribuições ou obrigações decorrentes da legislação trabalhista, fiscal e previdenciária a que estiver sujeito.

Manaus, 24 de Maio de 2019

LAÉRCIO LOPES DE MENEZES JR.
 CPF: 167.158.104-00
 Procurador



HP LOGÍSTICA E NAVEGAÇÃO MULTIMODAL LTDA.
CNPJ: 10.526.719/0001-14 – Insc. Est. 05.346.299-8 – Ins. Municipal: 133.780-01

PROCURAÇÃO

OUTORGANTE: HP LOGÍSTICA E NAVEGAÇÃO MULTIMODAL LTDA, firma estabelecida na Rua Rio Negro, nº 161, sala 02 – bairro de Educandos, na cidade de Manaus, Estado do Amazonas, inscrita no CNPJ sob o nº 10.526.719/0001-14, com seus atos arquivados na Junta Comercial do Estado do Amazonas – JUCEA, sob o nº 13200502744, neste ato representada pelo seu sócio administrador, **HUMBERTO SOARES DA SILVA**, brasileiro, empresário, CPF nº 476.308.842-49, RG nº 1074115-1 SSP/AM, residente e domiciliado na rua Ceará, nº 92, bairro Santa Luzia, CEP: 69074-390, Manaus/AM.

OUTORGADO: LAÉRCIO LOPES DE MENEZES JÚNIOR, brasileiro, divorciado, empresário, CPF sob o nº 167.158.104-00, RG: 1.330.926 SSP/PE, residente e domiciliado no Condomínio Jardim Encontro das Águas, Rua Apuaú, nº 79, bairro Dom Pedro, CEP: 69040-003, Manaus/AM.

OBJETIVOS E PODERES: Por este instrumento particular e na melhor forma de direito, a **OUTORGANTE** nomeia e constitui seu bastante procurador, o **OUTORGADO**, para o fim especial de promover a participação da **OUTORGANTE** em **LICITAÇÕES PÚBLICAS**, concordar com todos os seus termos, assistir e participar da abertura de propostas, fazer impugnações, reclamações, protesto e recursos, fazer novas propostas, rebaixar preços, conceder descontos, prestar caução, levantá-las, receber as importâncias caucionadas ou depositadas, transigir, desistir, e praticar todos os atos necessários ao cumprimento do presente mandato, constituir procuradores com poderes “ad judicium” e substabelecer com ou sem reserva de poderes.

Manaus, 08 de abril de 2019

9º TN

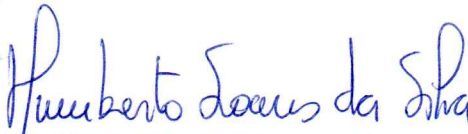
HUMBERTO SOARES DA SILVA
Sócio Proprietário

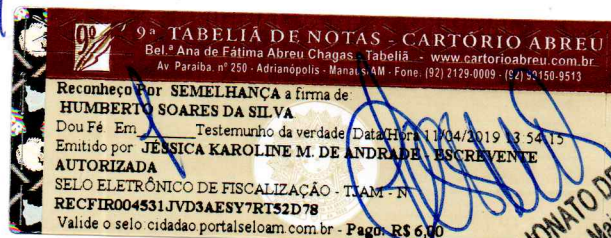

9ª TABELIA DE NOTAS
Jessica Karoline Maia de Andrade
Escrivente Autorizada

MINISTÉRIO DA INFRAESTRUTURA
AGÊNCIA NACIONAL DE TRANSPORTES TERRESTRES
SUPERINTENDÊNCIA DE SERVIÇOS DE TRANSPORTES RODOVIÁRIO E MULTIMODAL
DE CARGAS

PORTARIA DE OTM Nº 287, DE 26 DE DEZEMBRO DE 2018

A Superintendente de Serviços de Transporte Rodoviário e Multimodal de Cargas, da Agência Nacional de Transportes Terrestres, ANTT, no uso de suas atribuições, e em conformidade com a Resolução nº 5.818, de 03 de maio de 2018, resolve:

Art. 1º Habilitar as empresas relacionadas abaixo, ao exercício da atividade de Operador de Transporte Multimodal - OTM, pelo prazo de 10 anos, e emitir os respectivos Certificados de Operador de Transporte Multimodal - COTM.

INTERESSADA: HP Logística e Navegação Multimodal Ltda

CNPJ: 10.526.719/0001-14

Nº DO PROCESSO: 50501.349625/2018-31

ÂMBITO DE ATUAÇÃO: Nacional e Internacional e MERCOSUL

INTERESSADA: C&T Logistics Agente de Carga e Transporte Ltda

CNPJ: 06.185.738/0001-57

Nº DO PROCESSO: 50501.351431/2018-04

ÂMBITO DE ATUAÇÃO: Nacional e Internacional

INTERESSADA: Atual Cargas Transportes Ltda

CNPJ: 08.848.231/0001-61

Nº DO PROCESSO: 50501.346910/2018-09

ÂMBITO DE ATUAÇÃO: Nacional e Internacional

INTERESSADA: Engeman - Navegação e Serviços de Reparos Terrestre e Naval Limitada

CNPJ: 31.145.051/0001-35

Nº DO PROCESSO: 50501.353929/2018-01

ÂMBITO DE ATUAÇÃO: Nacional e Internacional

INTERESSADA: FR. Meyer's Sohn Logística Brasil Ltda

CNPJ: 07.066.037/0001-61

Nº DO PROCESSO: 50515.076291/2018-12

ÂMBITO DE ATUAÇÃO: Nacional e Internacional

INTERESSADA: Deutsche Cargo do Brasil Ltda

CNPJ: 10.403.318/0001-77

Nº DO PROCESSO: 50501.355337/2018-16

ÂMBITO DE ATUAÇÃO: Nacional e Internacional

INTERESSADA: Simas Logística Ltda

CNPJ:13.360.985/0001-08

Nº DO PROCESSO: 50501.357175/2018-51

ÂMBITO DE ATUAÇÃO: Nacional e Internacional

Art. 2º Esta portaria entra em vigor na data da sua publicação.

ROSIMEIRE LIMA DE FREITAS

Superintendente de Serviços de Transporte Rodoviário e Multimodal de Cargas

Publicado Internamente pela ANTT em 18/01/2019

TERMO DE AUTORIZAÇÃO Nº 1041-ANTAQ, DE 24 DE ABRIL DE 2014.

O DIRETOR-GERAL SUBSTITUTO DA AGÊNCIA NACIONAL DE TRANSPORTES AQUAVIÁRIOS – ANTAQ, no uso da competência que lhe é conferida pelo art. 4º, inciso VI, do Regimento Interno, na forma do disposto na Lei nº 9.432, de 8 de janeiro de 1997, nos artigos 43 e 44 da Lei nº 10.233, de 5 de junho de 2001, com a redação dada pela Medida Provisória nº 2.217-3, de 4 de setembro de 2001, e na Norma aprovada pela Resolução nº 1.558-ANTAQ, de 11 de dezembro de 2009 e demais normas regulamentares aplicáveis, à vista dos elementos constantes do Processo nº 50306.000106/2014-51 e tendo em vista o que foi deliberado na 361ª Reunião Ordinária da Diretoria, realizada em 24 de abril de 2014,

Resolve:

I - Autorizar a empresa H. P. LOGÍSTICA E NAVEGAÇÃO LTDA., CNPJ nº 10.526.719/0001-14, doravante denominada Autorizada, com sede à rua Rio Negro nº 161 - Sala 102, Educandos, Manaus-AM, a operar, por prazo indeterminado, como empresa brasileira de navegação, na prestação de serviços de transporte de carga geral e granel sólido na navegação interior de percurso longitudinal, na Região Hidrográfica Amazônica, nos trechos interestaduais de competência da União e nas rotas internacionais de Brasil a Iquitos-Peru, Brasil a Francisco de Orellana-Ecuador e Brasil a Leticia-Colômbia, em portos habilitados ao tráfego internacional.

II - A Autorizada fica obrigada a prestar o serviço com observância da legislação, das normas regulamentares e dos acordos internacionais de que o Brasil seja signatário, em especial o "Tratado de Limites e Navegação Fluvial entre a República Federativa do Brasil e a República da Colômbia", firmado em 15 de novembro de 1928 e promulgado pelo Decreto nº 19.104, de 11 de fevereiro de 1930, e o "Convênio entre a República Federativa do Brasil e a República do Peru sobre Transportes Fluviais" firmado em 5 de novembro de 1976 e promulgado pelo Decreto nº 83.360, de 23 de abril de 1979.

III - Esta autorização poderá ser extinta por renúncia, falência ou extinção da Autorizada, ou pela ANTAQ, por via de anulação ou cassação, mediante processo regular, na forma do disposto no art. 19, da Norma aprovada pela Resolução nº 1.558-ANTAQ, já citada.

IV - A Autorizada deve informar à ANTAQ, qualquer ocorrência de mudança de endereços, alterações no contrato social, encerramento permanente da operação e alterações de qualquer tipo na frota em operação, observado o prazo que a Norma estabelece.

V - O descumprimento de qualquer disposição legal, regulamentar ou dos termos e condições expressas ou decorrentes deste Termo de Autorização implicará na aplicação das penalidades de que trata o Capítulo V da Norma já citada, observado o devido processo legal.

VI - O presente Termo de Autorização entra em vigor na data de publicação da Resolução correlata, importando o início dos serviços em plena aceitação pela Autorizada das condições nele estabelecidas, na legislação de regência e na Norma já citada.

MÁRIO POVIA
Diretor-Geral Substituto





RESOLUÇÃO Nº 3364 - ANTAQ, DE 24 DE ABRIL DE 2014.

AUTORIZA A EMPRESA H. P. LOGÍSTICA E NAVEGAÇÃO LTDA., A OPERAR, POR PRAZO INDETERMINADO, COMO EMPRESA BRASILEIRA DE NAVEGAÇÃO, NA PRESTAÇÃO DE SERVIÇOS DE TRANSPORTE DE CARGA GERAL E GRANEL SÓLIDO NA NAVEGAÇÃO INTERIOR DE PERCURSO LONGITUDINAL, NA REGIÃO HIDROGRÁFICA AMAZÔNICA, NOS TRECHOS INTERESTADUAIS DE COMPETÊNCIA DA UNIÃO E NAS ROTAS INTERNACIONAIS DE BRASIL A IQUITOS-PERU, BRASIL A FRANCISCO DE ORELLANA-EQUADOR E BRASIL A LETÍCIA-COLÔMBIA, EM PORTOS HABILITADOS AO TRÁFEGO INTERNACIONAL.

CARTÓRIO CARLOS ROCHA - SEGUNDO TABELIONATO | Carlos Gomes da Rocha - Tabelião
R. Joaquim Sarmiento, 355 - Centro - CEP: 67010-040 - Manaus - AM - Fones: (67) 3334-1400 / 3334-0495 - Fax: (67) 3334-7593

SELO ELETRÔNICO DE AUTENTICAÇÃO Nº 00118

Certifico que a presente fotocópia está idêntica ao original
Art. 7º Inciso V da Lei nº 8.935 Dou Fe

AUTENT0044408GM8WBDRDUUP018

Data/Hora: 14/12/2016 11:42:01

Christiane da Silva Rocha - Escrevente

consulte o selo em <https://cidadeoportal.seloam.com.br>

AUTENTICAÇÃO
FUNETO Nº 0.32
FUNDOS R\$ 0,15

FUNDO R\$ 0,15

FUNDO R\$ 0,15

FUNDO R\$ 0,15

FUNDO R\$ 0,15

FUNDO R\$ 0,15

FUNDO R\$ 0,15

FUNDO R\$ 0,15

FUNDO R\$ 0,15

FUNDO R\$ 0,15

FUNDO R\$ 0,15

FUNDO R\$ 0,15

FUNDO R\$ 0,15

FUNDO R\$ 0,15

FUNDO R\$ 0,15

FUNDO R\$ 0,15

FUNDO R\$ 0,15

FUNDO R\$ 0,15

FUNDO R\$ 0,15

FUNDO R\$ 0,15

FUNDO R\$ 0,15

FUNDO R\$ 0,15

FUNDO R\$ 0,15

FUNDO R\$ 0,15

FUNDO R\$ 0,15

FUNDO R\$ 0,15

FUNDO R\$ 0,15

FUNDO R\$ 0,15

FUNDO R\$ 0,15

FUNDO R\$ 0,15

FUNDO R\$ 0,15

FUNDO R\$ 0,15

FUNDO R\$ 0,15

FUNDO R\$ 0,15

FUNDO R\$ 0,15

FUNDO R\$ 0,15

FUNDO R\$ 0,15

FUNDO R\$ 0,15

FUNDO R\$ 0,15

FUNDO R\$ 0,15

FUNDO R\$ 0,15

FUNDO R\$ 0,15

FUNDO R\$ 0,15

FUNDO R\$ 0,15

FUNDO R\$ 0,15

FUNDO R\$ 0,15

FUNDO R\$ 0,15

FUNDO R\$ 0,15

FUNDO R\$ 0,15

FUNDO R\$ 0,15

FUNDO R\$ 0,15

FUNDO R\$ 0,15

FUNDO R\$ 0,15

FUNDO R\$ 0,15

FUNDO R\$ 0,15

FUNDO R\$ 0,15

FUNDO R\$ 0,15

FUNDO R\$ 0,15

FUNDO R\$ 0,15

FUNDO R\$ 0,15

FUNDO R\$ 0,15

FUNDO R\$ 0,15

FUNDO R\$ 0,15

FUNDO R\$ 0,15

FUNDO R\$ 0,15

O DIRETOR-GERAL SUBSTITUTO DA AGÊNCIA NACIONAL DE TRANSPORTES AQUAVIÁRIOS-ANTAQ, no uso da competência que lhe é conferida pelo inciso IV do art. 54 do Regimento Interno, considerando o que consta do processo nº 50306.000106/2014-51, e o que foi deliberado pela Diretoria Colegiada em sua 361ª Reunião Ordinária, realizada em 24 de abril de 2014,

Resolve:

Art. 1º Autorizar a empresa H. P. LOGÍSTICA E NAVEGAÇÃO LTDA., CNPJ nº 10.526.719/0001-14, com sede à rua Rio Negro nº 161 - Sala 102, Educandos, Manaus-AM, a operar, por prazo indeterminado, como empresa brasileira de navegação, na prestação de serviços de transporte de carga geral e granel sólido na navegação interior de percurso longitudinal, na Região Hidrográfica Amazônica, nos trechos interestaduais de competência da União e nas rotas internacionais de Brasil a Iquitos-Peru, Brasil a Francisco de Orellana-Ecuador e Brasil a Letícia-Colômbia, em portos habilitados ao tráfego internacional, na forma e condições fixadas em Termo de Autorização nº 1.041 - ANTAQ.

Art. 2º A íntegra do citado Termo de Autorização encontra-se disponível no sítio eletrônico da Agência – www.antaq.gov.br.

Art. 3º Esta Resolução entra em vigor na data de sua publicação no Diário Oficial da União.

MÁRIO PÓVIA
Diretor-Geral Substituto



ANTT

AGÊNCIA NACIONAL DE
TRANSPORTES TERRESTRES

CERTIFICADO DE REGISTRO NACIONAL DE
TRANSPORTADORES RODOVIÁRIOS DE CARGAS

H. P. LOGISTICA E NAVEGACAO LTDA

H P LOG

CNPJ : 10.526.719/0001-14

ETC 048317120

AGÊNCIA NACIONAL DE TRANSPORTES TERRESTRES

RNTRC: **048317120**

CATEGORIA: **ETC**

CADASTRADO DESDE: **24/02/2015**

VÁLIDO ATÉ: **07/02/2023**

Lei nº 10.233/2001 - Lei nº 11.442/2007 - Resolução ANTT nº 4.799/2015

ETC - EMPRESA DE TRANSPORTE RODOVIÁRIO DE CARGAS