



ESTADO DO AMAZONAS
PREFEITURA MUNICIPAL DE BARCELOS
SECRETARIA MUNICIPAL DE ECONOMIA E FINANÇAS

ATESTADO DE CAPACIDADE TÉCNICA

Atestamos para os devidos fins, que a empresa G MARQUES DA ROCHA – ME, cadastrada no CNPJ sob o nº 24.929.214/0001-05, com endereço na Rua Rio do Peixe, nr 268, Bairro: Colônia Terra Nova, cep: 69.015-563, Manuas-Am, vem cumprindo satisfatoriamente todos os compromissos assumidos com a Prefeitura Municipal de Barcelos, na condição de fornecedor de Material de Informática e similares, conforme abaixo relacionado, nada constando em nossos arquivos, até a presente data, nada que desabone a conduta da mesma.

Ordem	Descrição	Qtd	Und	Valor Total(R\$)	NF
1	Notebook Positivo Stilo I3, Windows 10, Tela 14" led, 4 GB de memoria, HD 1TB	135	Und	R\$ 358.020,00	Nfe 077
2	Notebook Positivo Stilo I3, Windows 10, Tela 14" led, 4 GB de memoria, HD 1TB	62	Und	R\$ 164.424,00	Nfe 078
3	Notebook Positivo Stilo I3, Windows 10, Tela 14" led, 4 GB de memoria, HD 1TB	83	Und	R\$ 220.161,00	Nfe 081

Manaus, 22 de novembro de 2018.

SERGIO AUGUSTO CALDAS SANTOS
Secretário Municipal de Economia e Finanças

RECEBEMOS DE G MARQUES DA ROCHA - ME OS PRODUTOS/SERVIÇOS CONSTANTES DA NOTA FISCAL INDICADA AO LADO		NF-e Nº 000.000.077
DATA DE RECEBIMENTO	IDENTIFICAÇÃO E ASSINATURA DO RECEBEDOR	SÉRIE: 1

 <p>G MARQUES DA ROCHA - ME</p> <p>RUA RIO DO PEIXE, 268 - - COLONIA TERRA NOVA, Boca do Acre, AM - CEP: 69015563 - Fone/Fax: 9291753405</p>	<p>DANFE Documento Auxiliar da Nota Fiscal Eletrônica</p> <p>0 - Entrada 1 - Saída</p> <p>Nº 000.000.077 SÉRIE: 1 Página 1 de 1</p>	<p>CONTROLE DO FISCO</p>  <p>CHAVE DE ACESSO 1318 1024 9292 1400 0105 5500 1000 0000 7710 3500 0006</p> <p>Consulta de autenticidade no portal nacional da NF-e www.nfe.fazenda.gov.br/portal ou no site da Sefaz Autorizadora</p>
	<p>NATUREZA DA OPERAÇÃO Venda de merc adq ou receb de terc entregue ao dest por orde</p> <p>PROTOCOLO DE AUTORIZAÇÃO DE USO 113181033113166 - 15/10/2018 12:41</p>	
INSCRIÇÃO ESTADUAL 053795628	INSCRIÇÃO ESTADUAL DO SUBST. TRIB.	CNPJ 24.929.214/0001-05

DESTINATÁRIO/REMETENTE			
NOME/RAZÃO SOCIAL PREFEITURA MUNICIPAL DE BARCELOS		CNPJ/CPF 04.271.037/0001-05	DATA DA EMISSÃO 15/10/2018
ENDEREÇO RUA TENREIRO ARANHA, 60 -	BAIRRO/DISTRITO CENTRO	CEP 69880-000	DATA DE ENTRADA/SAÍDA 15/10/2018
MUNICÍPIO Barcelos	FONE/FAX	UF AM	INSCRIÇÃO ESTADUAL
			HORA DE ENTRADA/SAÍDA 12:22

FATURA

CÁLCULO DO IMPOSTO					
BASE DE CÁLCULO DO ICMS	VALOR DO ICMS	BASE DE CÁLCULO DO ICMS ST	VALOR DO ICMS ST	VALOR TOTAL DOS PRODUTOS	
0,00	0,00	0,00	0,00	358.020,00	
VALOR DO FRETE	VALOR DO SEGURO	DESCONTO	OUTRAS DESPESAS ACESSÓRIAS	VALOR DO IPI	VALOR TOTAL DA NOTA
0,00	0,00	0,00	0,00	0,00	358.020,00



TRANSPORTADOR/VOLUMES TRANSPORTADOS					
RAZÃO SOCIAL	FRETE POR CONTA	CÓDIGO ANTT	PLACA DO VEÍCULO	UF	CNPJ/CPF
	0 - Emitente				
ENDEREÇO	MUNICÍPIO	UF	INSCRIÇÃO ESTADUAL		
QUANTIDADE	ESPÉCIE	MARCA	NUMERAÇÃO	PESO BRUTO	PESO LÍQUIDO

DADOS DO PRODUTO/SERVIÇO													
CÓDIGO	DESCRIÇÃO DO PRODUTO/SERVIÇO	NCM/SH	CST	CFOP	UNID.	QTD.	VLR. UNIT.	VLR. TOTAL	BC ICMS	VLR. ICMS	VLR. IPI	ALÍQ. ICMS	ALÍQ. IPI
148	NOTEBOOK POSITIVO STILO I3, WINDOWS 10, TELA 14" LED, 4 GB MEMORIA, HD 1TB Total aproximado de tributos federais, estaduais e municipais: 30.109,48	84713019	0400	5405	Und	135.0000	2.652,0000	358.020,00					

CÁLCULO DO ISSQN			
INSCRIÇÃO MUNICIPAL 22738801	VALOR TOTAL DOS SERVIÇOS	BASE DE CÁLCULO DO ISSQN	VALOR DO ISSQN

DADOS ADICIONAIS	
<p>INFORMAÇÕES COMPLEMENTARES</p> <p>G MARQUES DA ROCHA - ME, BANCO BRADESCO S/A, AG: 3726-5, C/ C: 148864-3</p> <p>Total aproximado de tributos federais, estaduais e municipais: 30.109,48</p>	RESERVADO AO FISCO

RECEBEMOS DE G MARQUES DA ROCHA - ME OS PRODUTOS/SERVIÇOS CONSTANTES DA NOTA FISCAL INDICADA AO LADO		NF-e
DATA DE RECEBIMENTO	IDENTIFICAÇÃO E ASSINATURA DO RECEBEDOR	Nº 000.000.078
		SÉRIE: 1

 <p>G MARQUES DA ROCHA - ME</p> <p>RUA RIO DO PEIXE, 268 - - COLONIA TERRA NOVA, Boca do Acre, AM - CEP: 69015563 - Fone/Fax: 9291753405</p>	<p>DANFE Documento Auxiliar da Nota Fiscal Eletrônica</p> <p>0 - Entrada 1 - Saída</p> <p>Nº 000.000.078 SÉRIE: 1 Página 1 de 1</p>	<p>CONTROLE DO FISCO</p>  <p>CHAVE DE ACESSO 1318 1024 9292 1400 0105 5500 1000 0000 7810 3500 0003</p> <p>Consulta de autenticidade no portal nacional da NF-e www.nfe.fazenda.gov.br/portal ou no site da Sefaz Autorizadora</p>
	<p>NATUREZA DA OPERAÇÃO Venda de merc adq ou receb de terc entregue ao dest por orde</p>	

INSCRIÇÃO ESTADUAL 053795628	INSCRIÇÃO ESTADUAL DO SUBST. TRIB.	CNPJ 24.929.214/0001-05
---------------------------------	------------------------------------	----------------------------

DESTINATÁRIO/REMETENTE

NOME/RAZÃO SOCIAL PREFEITURA MUNICIPAL DE BARCELOS		CNPJ/CPF 04.271.037/0001-05	DATA DA EMISSÃO 15/10/2018
ENDEREÇO RUA TENREIRO ARANHA, 60 -	BAIRRO/DISTRITO CENTRO	CEP 69880-000	DATA DE ENTRADA/SAÍDA 15/10/2018
MUNICÍPIO Barcelos	FONE/FAX	UF AM	INSCRIÇÃO ESTADUAL
			HORA DE ENTRADA/SAÍDA 13:05

FATURA

--	--	--	--

CÁLCULO DO IMPOSTO

BASE DE CÁLCULO DO ICMS 0,00	VALOR DO ICMS 0,00	BASE DE CÁLCULO DO ICMS ST 0,00	VALOR DO ICMS ST 0,00	VALOR TOTAL DOS PRODUTOS 164.424,00
VALOR DO FRETE 0,00	VALOR DO SEGURO 0,00	DESCONTO 0,00	OUTRAS DESPESAS ACESSÓRIAS 0,00	VALOR DO IPI 0,00
				VALOR TOTAL DA NOTA 164.424,00

TRANSPORTADOR/VOLUMES TRANSPORTADOS

RAZÃO SOCIAL	FRETE POR CONTA 0 - Emitente	CÓDIGO ANTT	PLACA DO VEÍCULO	UF	CNPJ/CPF
ENDEREÇO	MUNICÍPIO	UF	INSCRIÇÃO ESTADUAL		
QUANTIDADE	ESPÉCIE	MARCA	NUMERAÇÃO	PESO BRUTO	PESO LÍQUIDO

DADOS DO PRODUTO/SERVIÇO

CÓDIGO	DESCRIÇÃO DO PRODUTO/SERVIÇO	NCM/SH	CST	CFOP	UNID.	QTD.	VLR. UNIT.	VLR. TOTAL	BC ICMS	VLR. ICMS	VLR. IPI	ALÍQ. ICMS	ALÍQ. IPI
148	NOTEBOOK POSITIVO STILO I3, WINDOWS 10, TELA 14" LED, 4 GB MEMORIA, HD 1TB Total aproximado de tributos federais, estaduais e municipais: 13.828,05	84713019	0400	5405	Und	62,0000	2.652,0000	164.424,00					

CÁLCULO DO ISSQN

INSCRIÇÃO MUNICIPAL 22738801	VALOR TOTAL DOS SERVIÇOS	BASE DE CÁLCULO DO ISSQN	VALOR DO ISSQN
---------------------------------	--------------------------	--------------------------	----------------

DADOS ADICIONAIS

<p>INFORMAÇÕES COMPLEMENTARES</p> <p>G MARQUES DA ROCHA - ME, BANCO BRADESCO S/A, AG: 3726-5, C/C: 148864-3</p> <p>Total aproximado de tributos federais, estaduais e municipais: 13.828,05</p>	RESERVADO AO FISCO
---	--------------------

RECEBEMOS DE G MARQUES DA ROCHA - ME OS PRODUTOS/SERVIÇOS CONSTANTES DA NOTA FISCAL INDICADA AO LADO		NF-e
DATA DE RECEBIMENTO	IDENTIFICAÇÃO E ASSINATURA DO RECEBEDOR	Nº 000.000.081
		SÉRIE: 1

 <p>G MARQUES DA ROCHA - ME</p> <p>RUA RIO DO PEIXE, 268 - - COLONIA TERRA NOVA, Boca do Acre, AM - CEP: 69015563 - Fone/Fax: 9291753405</p>	<p>DANFE Documento Auxiliar da Nota Fiscal Eletrônica</p> <p>0 - Entrada 1 - Saída</p> <p>Nº 000.000.081 SÉRIE: 1 Página 1 de 1</p>	<p>CONTROLE DO FISCO</p>  <p>CHAVE DE ACESSO 1318 1024 9292 1400 0105 5500 1000 0000 8110 3500 0009</p> <p>Consulta de autenticidade no portal nacional da NF-e www.nfe.fazenda.gov.br/portal ou no site da Sefaz Autorizadora</p>
	<p>NATUREZA DA OPERAÇÃO Venda de merc adq ou receb de terc entregue ao dest por orde</p>	
INSCRIÇÃO ESTADUAL 053795628	INSCRIÇÃO ESTADUAL DO SUBST. TRIB.	CNPJ 24.929.214/0001-05

DESTINATÁRIO/REMETENTE			
NOME/RAZÃO SOCIAL PREFEITURA MUNICIPAL DE BARCELOS		CNPJ/CPF 04.271.037/0001-05	DATA DA EMISSÃO 31/10/2018
ENDEREÇO RUA TENREIRO ARANHA, 60 -	BAIRRO/DISTRITO CENTRO	CEP 69880-000	DATA DE ENTRADA/SAÍDA 31/10/2018
MUNICÍPIO Barcelos	FONE/FAX	UF AM	INSCRIÇÃO ESTADUAL
			HORA DE ENTRADA/SAÍDA 18:53

FATURA

CÁLCULO DO IMPOSTO					
BASE DE CÁLCULO DO ICMS	VALOR DO ICMS	BASE DE CÁLCULO DO ICMS ST	VALOR DO ICMS ST	VALOR TOTAL DOS PRODUTOS	
0,00	0,00	0,00	0,00	220.116,00	
VALOR DO FRETE	VALOR DO SEGURO	DESCONTO	OUTRAS DESPESAS ACESSÓRIAS	VALOR DO IPI	VALOR TOTAL DA NOTA
0,00	0,00	0,00	0,00	0,00	220.116,00

TRANSPORTADOR/VOLUMES TRANSPORTADOS					
RAZÃO SOCIAL	FRETE POR CONTA	CÓDIGO ANTT	PLACA DO VEÍCULO	UF	CNPJ/CPF
	0 - Emitente				
ENDEREÇO	MUNICÍPIO	UF	INSCRIÇÃO ESTADUAL		
QUANTIDADE	ESPÉCIE	MARCA	NUMERAÇÃO	PESO BRUTO	PESO LÍQUIDO

DADOS DO PRODUTO/SERVIÇO													
CÓDIGO	DESCRIÇÃO DO PRODUTO/SERVIÇO	NCM/SH	CST	CFOP	UNID.	QTD.	VLR. UNIT.	VLR. TOTAL	BC ICMS	VLR. ICMS	VLR. IPI	ALÍQ. ICMS	ALÍQ. IPI
148	NOTEBOOK POSITIVO STILO I3, WINDOWS 10, TELA 14" LED, 4 GB MEMORIA, HD 1TB Total aproximado de tributos federais, estaduais e municipais: 18.511,75	84713019	0400	5405	Und	83,0000	2.652,0000	220.116,00					

CÁLCULO DO ISSQN			
INSCRIÇÃO MUNICIPAL 22738801	VALOR TOTAL DOS SERVIÇOS	BASE DE CÁLCULO DO ISSQN	VALOR DO ISSQN

DADOS ADICIONAIS	
<p>INFORMAÇÕES COMPLEMENTARES</p> <p>G MARQUES DA ROCHA - ME, BANCO BRADESCO S/A, AG: 3726-5, C/ C: 148864-3</p> <p>Total aproximado de tributos federais, estaduais e municipais: 18.511,75</p>	RESERVADO AO FISCO

Comprovante de Inscrição e de Situação Cadastral**Contribuinte,**

Confira os dados de Identificação da Pessoa Jurídica e, se houver qualquer divergência, providencie junto à RFB a sua atualização cadastral.

A informação sobre o porte que consta neste comprovante é a declarada pelo contribuinte.

 REPÚBLICA FEDERATIVA DO BRASIL CADASTRO NACIONAL DA PESSOA JURÍDICA			
NÚMERO DE INSCRIÇÃO 24.929.214/0001-05 MATRIZ		COMPROVANTE DE INSCRIÇÃO E DE SITUAÇÃO CADASTRAL	
DATA DE ABERTURA 03/06/2016			
NOME EMPRESARIAL G MARQUES DA ROCHA			
TÍTULO DO ESTABELECIMENTO (NOME DE FANTASIA) ROCHA SERVICOS E CONSULTORIA			PORTE ME
CÓDIGO E DESCRIÇÃO DA ATIVIDADE ECONÔMICA PRINCIPAL 47.44-0-99 - Comércio varejista de materiais de construção em geral			
CÓDIGO E DESCRIÇÃO DAS ATIVIDADES ECONÔMICAS SECUNDÁRIAS 18.22-9-99 - Serviços de acabamentos gráficos, exceto encadernação e plastificação 43.13-4-00 - Obras de terraplenagem 43.21-5-00 - Instalação e manutenção elétrica 43.22-3-03 - Instalações de sistema de prevenção contra incêndio 43.30-4-04 - Serviços de pintura de edifícios em geral 45.30-7-03 - Comércio a varejo de peças e acessórios novos para veículos automotores 45.30-7-05 - Comércio a varejo de pneumáticos e câmaras-de-ar 46.12-5-00 - Representantes comerciais e agentes do comércio de combustíveis, minerais, produtos siderúrgicos e químicos 46.18-4-02 - Representantes comerciais e agentes do comércio de instrumentos e materiais odonto-médico-hospitalares 46.42-7-02 - Comércio atacadista de roupas e acessórios para uso profissional e de segurança do trabalho 46.49-4-08 - Comércio atacadista de produtos de higiene, limpeza e conservação domiciliar 46.49-4-09 - Comércio atacadista de produtos de higiene, limpeza e conservação domiciliar, com atividade de fracionamento e acondicionamento associada 46.52-4-00 - Comércio atacadista de componentes eletrônicos e equipamentos de telefonia e comunicação 46.74-5-00 - Comércio atacadista de cimento 46.79-6-99 - Comércio atacadista de materiais de construção em geral 47.32-6-00 - Comércio varejista de lubrificantes 47.41-5-00 - Comércio varejista de tintas e materiais para pintura 47.42-3-00 - Comércio varejista de material elétrico 47.44-0-01 - Comércio varejista de ferragens e ferramentas 47.44-0-02 - Comércio varejista de madeira e artefatos			
CÓDIGO E DESCRIÇÃO DA NATUREZA JURÍDICA 213-5 - Empresário (Individual)			
LOGRADOURO R RIO DO PEIXE		NÚMERO 268	COMPLEMENTO
CEP 69.015-563	BAIRRO/DISTRITO COLONIA TERRA NOVA	MUNICÍPIO MANAUS	UF AM
ENDEREÇO ELETRÔNICO GRUPOMANUSAM@GMAIL.COM		TELEFONE (92) 9175-3405	
ENTE FEDERATIVO RESPONSÁVEL (EFR) *****			
SITUAÇÃO CADASTRAL ATIVA		DATA DA SITUAÇÃO CADASTRAL 03/06/2016	
MOTIVO DE SITUAÇÃO CADASTRAL			
SITUAÇÃO ESPECIAL *****		DATA DA SITUAÇÃO ESPECIAL *****	

Aprovado pela Instrução Normativa RFB nº 1.634, de 06 de maio de 2016.

Emitido no dia **03/10/2018** às **10:32:49** (data e hora de Brasília).

Página: 1/3



REPÚBLICA FEDERATIVA DO BRASIL
CADASTRO NACIONAL DA PESSOA JURÍDICA

NÚMERO DE INSCRIÇÃO 24.929.214/0001-05 MATRIZ	COMPROVANTE DE INSCRIÇÃO E DE SITUAÇÃO CADASTRAL	DATA DE ABERTURA 03/06/2016
NOME EMPRESARIAL G MARQUES DA ROCHA		
CÓDIGO E DESCRIÇÃO DAS ATIVIDADES ECONÔMICAS SECUNDÁRIAS 47.44-0-04 - Comércio varejista de cal, areia, pedra britada, tijolos e telhas 47.51-2-01 - Comércio varejista especializado de equipamentos e suprimentos de informática 47.54-7-01 - Comércio varejista de móveis 47.59-8-99 - Comércio varejista de outros artigos de uso pessoal e doméstico não especificados anteriormente 47.63-6-02 - Comércio varejista de artigos esportivos 47.71-7-01 - Comércio varejista de produtos farmacêuticos, sem manipulação de fórmulas 47.71-7-02 - Comércio varejista de produtos farmacêuticos, com manipulação de fórmulas 47.71-7-03 - Comércio varejista de produtos farmacêuticos homeopáticos 47.71-7-04 - Comércio varejista de medicamentos veterinários 47.72-5-00 - Comércio varejista de cosméticos, produtos de perfumaria e de higiene pessoal 47.73-3-00 - Comércio varejista de artigos médicos e ortopédicos 47.89-0-05 - Comércio varejista de produtos saneantes domissanitários 63.19-4-00 - Portais, provedores de conteúdo e outros serviços de informação na internet 69.20-6-02 - Atividades de consultoria e auditoria contábil e tributária 71.19-7-99 - Atividades técnicas relacionadas à engenharia e arquitetura não especificadas anteriormente 73.19-0-99 - Outras atividades de publicidade não especificadas anteriormente 74.90-1-99 - Outras atividades profissionais, científicas e técnicas não especificadas anteriormente 77.11-0-00 - Locação de automóveis sem condutor 77.19-5-99 - Locação de outros meios de transporte não especificados anteriormente, sem condutor 77.39-0-99 - Aluguel de outras máquinas e equipamentos comerciais e industriais não especificados anteriormente, sem operador		
CÓDIGO E DESCRIÇÃO DA NATUREZA JURÍDICA 213-5 - Empresário (Individual)		
LOGRADOURO R RIO DO PEIXE	NÚMERO 268	COMPLEMENTO
CEP 69.015-563	BAIRRO/DISTRITO COLONIA TERRA NOVA	MUNICÍPIO MANAUS
UF AM		
ENDEREÇO ELETRÔNICO GRUPOMANUSAM@GMAIL.COM	TELEFONE (92) 9175-3405	
ENTE FEDERATIVO RESPONSÁVEL (EFR) *****		
SITUAÇÃO CADASTRAL ATIVA	DATA DA SITUAÇÃO CADASTRAL 03/06/2016	
MOTIVO DE SITUAÇÃO CADASTRAL		
SITUAÇÃO ESPECIAL *****	DATA DA SITUAÇÃO ESPECIAL *****	

Aprovado pela Instrução Normativa RFB nº 1.634, de 06 de maio de 2016.

Emitido no dia **03/10/2018** às **10:32:49** (data e hora de Brasília).

Página: **2/3**

 REPÚBLICA FEDERATIVA DO BRASIL CADASTRO NACIONAL DA PESSOA JURÍDICA			
NÚMERO DE INSCRIÇÃO 24.929.214/0001-05 MATRIZ	COMPROVANTE DE INSCRIÇÃO E DE SITUAÇÃO CADASTRAL		DATA DE ABERTURA 03/06/2016
NOME EMPRESARIAL G MARQUES DA ROCHA			
CÓDIGO E DESCRIÇÃO DAS ATIVIDADES ECONÔMICAS SECUNDÁRIAS 81.21-4-00 - Limpeza em prédios e em domicílios 81.29-0-00 - Atividades de limpeza não especificadas anteriormente 82.99-7-99 - Outras atividades de serviços prestados principalmente às empresas não especificadas anteriormente 86.10-1-02 - Atividades de atendimento em pronto-socorro e unidades hospitalares para atendimento a urgências 86.30-5-99 - Atividades de atenção ambulatorial não especificadas anteriormente 86.50-0-99 - Atividades de profissionais da área de saúde não especificadas anteriormente 86.60-7-00 - Atividades de apoio à gestão de saúde 86.90-9-99 - Outras atividades de atenção à saúde humana não especificadas anteriormente 88.00-6-00 - Serviços de assistência social sem alojamento 95.11-8-00 - Reparação e manutenção de computadores e de equipamentos periféricos			
CÓDIGO E DESCRIÇÃO DA NATUREZA JURÍDICA 213-5 - Empresário (Individual)			
LOGRADOURO R RIO DO PEIXE	NÚMERO 268	COMPLEMENTO	
CEP 69.015-563	BAIRRO/DISTRITO COLONIA TERRA NOVA	MUNICÍPIO MANAUS	UF AM
ENDEREÇO ELETRÔNICO GRUPOMANUSAM@GMAIL.COM		TELEFONE (92) 9175-3405	
ENTE FEDERATIVO RESPONSÁVEL (EFR) *****			
SITUAÇÃO CADASTRAL ATIVA		DATA DA SITUAÇÃO CADASTRAL 03/06/2016	
MOTIVO DE SITUAÇÃO CADASTRAL			
SITUAÇÃO ESPECIAL *****		DATA DA SITUAÇÃO ESPECIAL *****	

Aprovado pela Instrução Normativa RFB nº 1.634, de 06 de maio de 2016.

Emitido no dia **03/10/2018** às **10:32:49** (data e hora de Brasília).

Página: **3/3**

[Consulta QSA / Capital Social](#)

[Voltar](#)

 Preparar Página para Impressão

A RFB agradece a sua visita. Para informações sobre política de privacidade e uso, [clique aqui](#).
[Atualize sua página](#)

DECLARAÇÃO

Órgão: Nome: TRIBUNAL DE JUSTIÇA DO ESTADO DO AMAZONAS

UF: AMAZONAS

Número da licitação: 014/2019

Data da Licitação: 30/04/2019

Horário da licitação: as horas 10:00

Quantidade do Produto: ITEM 1 – 66 – NOTEBOOK VAIO Fit 15S , ITEM 2 – 234 - NOTEBOOK VAIO Fit 15S

POSITIVO TECNOLOGIA S/A, com sede na Rua João Bettega, 5200, cidade de Curitiba, Estado do Paraná, inscrita sob o CNPJ 81.243.735/0001-48 e Inscrição Estadual 1017302473, declara para os devidos fins, que a empresa G MARQUES DA ROCHA, inscrita no CNPJ sob o nº 24.929.214/0001-05 MATRIZ, com sede na R RIO DO PEIXE 268, Bairro: COLONIA TERRA NOVA , em MANAUS-AM, Cep: 69.015-563 está autorizada a revender e distribuir todos os produtos de fabricação e comercialização da Positivo Tecnologia.

A POSITIVO TECNOLOGIA S/A assegura a garantia de seus produtos em todo território nacional através de sua rede de assistências técnicas, desde que o equipamento seja utilizado de acordo com as normas e recomendações de manutenção e uso descritas neste documento e nos manuais.

Quando adquiridos no Brasil, através de revendedores autorizados, conforme especificações do Termo de Garantia que acompanha todos os produtos. A garantia cobre a configuração original de fábrica, qualquer alteração da configuração original feita pelo revendedor, deverá ser autorizada por escrito pela Positivo Tecnologia, e as partes e peças substituídas ou adicionadas serão de responsabilidade do próprio revendedor autorizado.

A Garantia padrão dos equipamentos da linha Positivo Master é de 12 meses balcão. Disponibilizamos outras modalidades de garantia, chegando até a 48 meses on-site, porém essas modalidades devem ser adquiridas no momento da compra do equipamento. A garantia para a bateria, seja no modo de garantia de produto balcão, ou on-site, é de 12 meses, independentemente do período de garantia adquirido.

A Positivo Tecnologia disponibiliza canais de atendimento telefônico para esclarecimento de dúvidas ou suporte técnico: 4002-6440 (São Paulo, Belo Horizonte, Brasília e Curitiba) e 0800-644-7500 para demais localidades.

A linha Positivo Master e Vaio Fit 15S possuem certificações e é desenvolvida para as necessidades do mercado corporativo e todos os componentes utilizados na sua fabricação são novos.

A validação e verificação da garantia do equipamento é feita através da inserção do seu número de série e modelo/número do equipamento no link abaixo;

<http://www.positivoinformatica.com.br/suportepositivo/consultagarantia/>

Declaramos que a placa-mãe ofertada é de desenho e propriedade do fabricante do computador.

A BIOS é do mesmo fabricante do equipamento.

Esta declaração é válida até 02/06/2019.

Curitiba, 02/05/2019.



POSITIVO TECNOLOGIA S.A.

José Marcelo Caetano Munhoz

Gerente Comercial - Canais Indiretos

236 /2019.

Positivo Tecnologia S.A.

João Bettega, 5200 | CIC
81530 000 | Curitiba - PR
+55 41 3316 7700
www.positivotecnologia.com.br

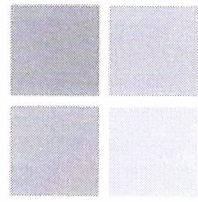

Microsoft

Hardware certification report **Approved**

Private product ID: 13770807687571371
Shared product ID: 1152921504607501556
Submission ID: 1152921504627609379
Submission date: 5/15/2018
Completion date: 5/15/2018
Company: Positivo Tecnologia SA
Product name: VAIO FIT 15S
Category: System
Product type: Laptop
Qualification level: Certified for Microsoft Windows 10 Client family version 1703, x64
Marketing name: VAIO FIT 15S

POSITIVO TECNOLOGIA S.A
CÓPIA CONTROLADA DE DOCUMENTO

ÓRGÃO: TRIBUNAL
AMAZONAS
EDITAL: 14/2019

POSITIVO TECNOLOGIA S.A
CÓPIA CONTROLADA DE DOCUMENTO

ÓRGÃO: TRIBUNAL
AMAZONAS
EDITAL: 1412019

Certificado de Conformidade

Certificate of Compliance



Nº: MISC 768-001-18

Data de Emissão: 15/junho/2018
Date of Issue

Valido até: 14/junho/2021
Valid Term

Fornecedor (Solicitante): Positivo Tecnologia S.A.
Supplier (Applicant)
Rua Javari, 1255 - Bairro Distrito Industrial - 69075-110 - Manaus – AM – Brasil
CNPJ: 81.243.735/0019-77

Fabricante: Positivo Tecnologia S.A.
Manufacturer
Rua Javari, 1255 - Bairro Distrito Industrial - 69075-110 - Manaus – AM – Brasil
CNPJ: 81.243.735/0019-77

Responsável Legal Fornecedor: Positivo Tecnologia S.A.
Legal Responsible by Supplier
Rua Javari, 1255 - Bairro Distrito Industrial - 69075-110 - Manaus – AM – Brasil
CNPJ: 81.243.735/0019-77

Produto: Computador Portátil - Notebook
Product

Marca: VAIO
Brand

Modelo: VAIO FIT 15S
Model

Família: Computador Portátil - Notebook
Family

Código de Barras: Não aplicável
Barcode

POSITIVO TECNOLOGIA S.A
CÓPIA CONTROLADA DE DOCUMENTO

ÓRGÃO: TRIBUNAL
AMAZONAS
EDITAL: 14/2019

Normas/Portarias: TI – Certificação Voluntária de Compatibilidade Eletromagnética (EMC)
Standards/Ordinances

CISPR 22:2008 - Information technology equipment – Radio disturbance characteristics – Limits and methods of measurement.

CISPR 24:2010 - Information technology equipment - Immunity characteristics - Limits and methods of measurement.

IEC 61000-3-2:2014 - Limits - Limits for harmonic current emissions (equipment input current ≤ 16 A per phase).

Marca concedida

O uso da marca de Certificação da Intertek é limitado às condições estabelecidas no contrato. A validade deste Certificado está atrelada à realização das avaliações de manutenção e tratamento de possíveis não conformidades de acordo com as orientações da Intertek previstas na ITL específica. Este certificado é de uso exclusivo do Cliente da Intertek e é fornecido de acordo com o contrato de certificação entre Intertek e seu cliente. A responsabilidade da Intertek está limitada aos termos e condições do contrato. A Intertek não assume qualquer responsabilidade, salvo por parte do cliente, de acordo com o contrato, por perda, despesa ou dano causado pela utilização deste Certificado e/ou da marca. Apenas o cliente está autorizado a permitir a cópia ou distribuição deste Certificado. Para mais informações, contate: e-mail: qualidade.brasil@intertek.com Website: www.intertek-br.com ou Intertek do Brasil Telefone: +55 11 2322-8000 Av. Senador Roberto Simonsen, 1306 - 1º andar, São Caetano do Sul – SP.

Certificado de Conformidade

Certificate of Compliance



Nº: MISC 768-001-18

Data de Emissão: 15/junho/2018
Date of Issue

Valido até: 14/junho/2021
Valid Term

IEC 61000-3-3:2013 - Limits - Limitation of voltage changes, voltage fluctuations and flicker in public low-voltage supply systems, for equipment with rated current ≤ 16 A per phase and not subject to conditional connection.

IEC 61000-4-2:2008 - Testing and measurement techniques - Electrostatic discharge immunity test.

IEC 61000-4-3:2010 - Testing and measurement techniques - Radiated, radio-frequency, electromagnetic field immunity test.

IEC 61000-4-4:2012 - Testing and measurement techniques - Electrical fast transient/burst immunity test.

IEC 61000-4-5:2014 - Testing and measurement techniques - Surge immunity test.

IEC 61000-4-6:2013 - Testing and measurement techniques - Immunity to conducted disturbances, induced by radio-frequency fields.

IEC 61000-4-8:2009 - Testing and measurement techniques - Power frequency magnetic field immunity test.

IEC 61000-4-11:2004 - Testing and measurement techniques - Voltage dips, short interruptions and voltage variations immunity tests.

POSITIVO TECNOLOGIA S.A
CÓPIA CONTROLADA DE DOCUMENTO

Modelo de Certificação: 5
Certification model

ÓRGÃO: TRIBUNAL
AMAZONAS
EDITAL: 1412019

Data da Auditoria: Auditoria de Fábrica realizada em 04/julho/2017
Date of the Audit

Laboratório de Ensaios: <i>Testing Laboratory</i>	Relatório de Ensaios nº: <i>Report N°</i>	Data de Emissão: <i>Date of Issue</i>
Bureau Veritas Consumer Products Services (H.K.) Ltd., Taoyuan Branch	CE160711D05C	28/jul/2017

Marca concedida

O uso da marca de Certificação da Intertek é limitado às condições estabelecidas no contrato. A validade deste Certificado está atrelada à realização das avaliações de manutenção e tratamento de possíveis não conformidades de acordo com as orientações da Intertek previstas na ITL específica. Este certificado é de uso exclusivo do Cliente da Intertek e é fornecido de acordo com o contrato de certificação entre Intertek e seu cliente. A responsabilidade da Intertek está limitada aos termos e condições do contrato. A Intertek não assume qualquer responsabilidade, salvo por parte do cliente, de acordo com o contrato, por perda, despesa ou dano causado pela utilização deste Certificado e/ou da marca. Apenas o cliente está autorizado a permitir a cópia ou distribuição deste Certificado. Para mais informações, contate: e-mail: qualidade.brasil@intertek.com Website: www.intertek-br.com ou Intertek do Brasil Telefone: +55 11 2322-8000 Av. Senador Roberto Simonsen, 1306 - 1º andar, São Caetano do Sul - SP.

Certificado de Conformidade

Certificate of Compliance



Nº: MISC 768-001-18

Data de Emissão: 15/junho/2018
Date of Issue

Valido até: 14/junho/2021
Valid Term

Data de Revisão: Justificativa de Revisão:
Review date Review reason

NA

Nota: NA
Note

POSITIVO TECNOLOGIA S.A
CÓPIA CONTROLADA DE DOCUMENTO

ÓRGÃO: TRIBUNAL

AMAZONAS

EDITAL: MUR05

Alexandre Martins
Product Director

Marca concedida

O uso da marca de Certificação da Intertek é limitado às condições estabelecidas no contrato. A validade deste Certificado está atrelada à realização das avaliações de manutenção e tratamento de possíveis não conformidades de acordo com as orientações da Intertek previstas na ITL específica. Este certificado é de uso exclusivo do Cliente da Intertek e é fornecido de acordo com o contrato de certificação entre Intertek e seu cliente. A responsabilidade da Intertek está limitada aos termos e condições do contrato. A Intertek não assume qualquer responsabilidade, salvo por parte do cliente, de acordo com o contrato, por perda, despesa ou dano causado pela utilização deste Certificado e/ou da marca. Apenas o cliente está autorizado a permitir a cópia ou distribuição deste Certificado. Para mais informações, contate: e-mail: qualidade.brasil@intertek.com Website: www.intertek-br.com ou Intertek do Brasil Telefone: +55 11 2322-8000 Av. Senador Roberto Simonsen, 1306 - 1º andar, São Caetano do Sul - SP.

...
...
...
...
...

POSITIVO TECNOLOGIA S.A
CÓPIA CONTROLADA DE DOCUMENTO

ÓRGÃO: TRIBUNAL
AMAZONAS
EDITAL: 34/2019

Certificado de Conformidade

Certificate of Compliance



Nº: MISC 768-002-18

Data de Emissão: 15/junho/2018
Date of Issue

Valido até: 14/junho/2021
Valid Term

Fornecedor (Solicitante): **Positivo Tecnologia S.A.**
Supplier (Applicant)
Rua Javari, 1255 - Bairro Distrito Industrial - 69075-110 - Manaus – AM – Brasil
CNPJ: 81.243.735/0019-77

Fabricante: **Positivo Tecnologia S.A.**
Manufacturer
Rua Javari, 1255 - Bairro Distrito Industrial - 69075-110 - Manaus – AM – Brasil
CNPJ: 81.243.735/0019-77

Responsável Legal Fornecedor: **Positivo Tecnologia S.A.**
Legal Responsible by Supplier
Rua Javari, 1255 - Bairro Distrito Industrial - 69075-110 - Manaus – AM – Brasil
CNPJ: 81.243.735/0019-77

Produto: Computador Portátil - Notebook
Product

Marca: VAIO
Brand

Modelo: VAIO FIT 15S
Model

Família: Computador Portátil - Notebook
Family

POSITIVO TECNOLOGIA S.A
CÓPIA CONTROLADA DE DOCUMENTO
ÓRGÃO: TRIBUNAL
AMAZONAS
EDITAL: 14 JUNHO

Código de Barras: Não aplicável
Barcode

Normas/Portarias: **TI – Certificação Voluntária de Segurança**
Standards/Ordinances

IEC 60950-1:2013 - Information Technology Equipment – Safety.

Modelo de Certificação: 5
Certification model

Marca concedida

O uso da marca de Certificação da Intertek é limitado às condições estabelecidas no contrato. A validade deste Certificado está atrelada à realização das avaliações de manutenção e tratamento de possíveis não conformidades de acordo com as orientações da Intertek previstas na ITL específica. Este certificado é de uso exclusivo do Cliente da Intertek e é fornecido de acordo com o contrato de certificação entre Intertek e seu cliente. A responsabilidade da Intertek está limitada aos termos e condições do contrato. A Intertek não assume qualquer responsabilidade, salvo por parte do cliente, de acordo com o contrato, por perda, despesa ou dano causado pela utilização deste Certificado e/ou da marca. Apenas o cliente está autorizado a permitir a cópia ou distribuição deste Certificado. Para mais informações, contate: e-mail: qualidade.brasil@intertek.com Website: www.intertek-br.com ou Intertek do Brasil Telefone: +55 11 2322-8000 Av. Senador Roberto Simonsen, 1306 - 1ª andar, São Caetano do Sul – SP.

Certificado de Conformidade válido somente acompanhado das páginas de 1 à 2

Certificado de Conformidade

Certificate of Compliance



Nº: MISC 768-002-18

Data de Emissão: 15/junho/2018
Date of Issue

Valido até: 14/junho/2021
Valid Term

Data da Auditoria: Auditoria de Fábrica realizada em 04/julho/2017
Date of the Audit

Laboratório de Ensaios: Testing Laboratory	Relatório de Ensaios nº: Report N°	Data de Emissão: Date of Issue
TÜV Rheinland Taiwan Ltd., Taichung Laboratory	11047536 002	25/jul/2017

Data de Revisão: Review date	Justificativa de Revisão: Review reason
NA	

Nota: NA
Note

POSITIVO TECNOLOGIA S.A
CÓPIA CONTROLADA DE DOCUMENTO
ÓRGÃO: TRIBUNAL
AMAROVAS
EDITAL: 14 2019

Alexandre Martins
Product Director

Marca concedida
O uso da marca de Certificação da Intertek é limitado às condições estabelecidas no contrato. A validade deste Certificado está atrelada à realização das avaliações de manutenção e tratamento de possíveis não conformidades de acordo com as orientações da Intertek previstas na ITL específica. Este certificado é de uso exclusivo do Cliente da Intertek e é fornecido de acordo com o contrato de certificação entre Intertek e seu cliente. A responsabilidade da Intertek está limitada aos termos e condições do contrato. A Intertek não assume qualquer responsabilidade, salvo por parte do cliente, de acordo com o contrato, por perda, despesa ou dano causado pela utilização deste Certificado e/ou da marca. Apenas o cliente está autorizado a permitir a cópia ou distribuição deste Certificado. Para mais informações, contate: e-mail: qualidade.brasil@intertek.com Website: www.intertek-br.com ou Intertek do Brasil Telefone: +55 11 2322-8000 Av. Senador Roberto Simonsen, 1306 - 1º andar, São Caetano do Sul - SP.



Certificado de Conformidade

Certificate of Compliance



Nº: ROHS 766-001-18

Data de Emissão: 26/junho/2018
Date of Issue

Valido até: 25/junho/2021
Valid Term

Fornecedor (Solicitante): Positivo Tecnologia S.A.
Supplier (Applicant)
Rua Javari, 1255 - Bairro Distrito Industrial - 69075-110 - Manaus – AM – Brasil
CNPJ: 81.243.735/0019-77

Fabricante: Positivo Tecnologia S.A.
Manufacturer
Rua Javari, 1255 - Bairro Distrito Industrial - 69075-110 - Manaus – AM – Brasil
CNPJ: 81.243.735/0019-77

Responsável Legal Fornecedor: Positivo Tecnologia S.A.
Legal Responsible by Supplier
Rua Javari, 1255 - Bairro Distrito Industrial - 69075-110 - Manaus – AM – Brasil
CNPJ: 81.243.735/0019-77

Produto: Computador Portátil - Notebook
Product

Marca: Positivo
Brand

Modelo: VAIO FIT 15S
Model

Família: Computador Portátil - Notebook
Family

Descrição: VAIO FIT 15S
Description

Código de Barras: Não aplicável
Barcode

POSITIVO TECNOLOGIA S.A
CÓPIA CONTROLADA DE DOCUMENTO
ÓRGÃO: TRIBUNAL
AMAZONAS
EDITAL: 14/2019

Marca concedida

O uso da marca de Certificação da Intertek é limitado às condições estabelecidas no contrato. A validade deste Certificado está atrelada à realização das avaliações de manutenção e tratamento de possíveis não conformidades de acordo com as orientações da Intertek previstas no RAC específico. Para verificação da condição atualizada de regularidade deste Certificado de Conformidade deve ser consultado o banco de dados de produtos e serviços certificados do Inmetro. Este certificado é de uso exclusivo do Cliente da Intertek e é fornecido de acordo com o contrato de certificação entre Intertek e seu cliente. A responsabilidade da Intertek está limitada aos termos e condições do contrato. A Intertek não assume qualquer responsabilidade, salvo por parte do cliente, de acordo com o contrato, por perda, despesa ou dano causado pela utilização deste Certificado e/ou da marca. Apenas o cliente está autorizado a permitir a cópia ou distribuição deste Certificado. Para mais informações, contate: e-mail: qualidade.brasil@intertek.com Website: www.intertek-br.com ou Intertek do Brasil Telefone: +55 11 2322-8000 Av. Senador Roberto Simonsen, 1306 - 1º andar, São Caetano do Sul – SP.



Certificado de Conformidade

Certificate of Compliance



Nº: ROHS 766-001-18

Data de Emissão: 26/junho/2018
Date of Issue

Valido até: 25/junho/2021
Valid Term

Normas/Portarias: Diretiva Européia RoHS (2011/65/EU)
Standards/Ordinances

Modelo de Certificação: 5
Certification model

Data da Auditoria: Auditoria de Fábrica realizada em 04/julho/2017.
Date of the Audit

Laboratório de Ensaios: Testing Laboratory	Relatório de Ensaios nº: Report N°	Data de Emissão: Date of Issue
Intertek do Brasil Inspeções Ltda.	0093_01_MISC_2018-Rev00	06/jun/2018

Data de Revisão: Review date	Justificativa de Revisão: Review reason
NA	

Nota: NA
Note

POSITIVO TECNOLOGIA S.A
CÓPIA CONTROLADA DE DOCUMENTO
ÓRGÃO: TRIBUNAL
AMAZONAS
EDITAL: 11/2019

Alexandre Martins
Product Director

"A Cgcre é signatária do Acordo de Reconhecimento Multilateral do IAF para Certificação de Produtos"

Marca concedida
O uso da marca de Certificação da Intertek é limitado às condições estabelecidas no contrato. A validade deste Certificado está atrelada à realização das avaliações de manutenção e tratamento de possíveis não conformidades de acordo com as orientações da Intertek previstas no RAC específico. Para verificação da condição atualizada de regularidade deste Certificado de Conformidade deve ser consultado o banco de dados de produtos e serviços certificados do Inmetro. Este certificado é de uso exclusivo do Cliente da Intertek e é fornecido de acordo com o contrato de certificação entre Intertek e seu cliente. A responsabilidade da Intertek está limitada aos termos e condições do contrato. A Intertek não assume qualquer responsabilidade, salvo por parte do cliente, de acordo com o contrato, por perda, despesa ou dano causado pela utilização deste Certificado e/ou da marca. Apenas o cliente está autorizado a permitir a cópia ou distribuição deste Certificado. Para mais informações, contate: e-mail: qualidade.brasil@intertek.com Website: www.intertek-br.com ou Intertek do Brasil Telefone: +55 11 2322-8000 Av. Senador Roberto Simonsen, 1306 - 1º andar, São Caetano do Sul - SP.

Product Detail

EPEAT Registry

[← Back](#)

Quick Search

Search by Manufacturer

Search by Country

Full Search

Company List

VAIO FIT 15F

Product:	VAIO FIT 15F
CAB:	Green Electronics Council CAB
Country:	Brazil
Product Type:	Notebooks
Manufacturer:	Positivo Tecnologia S.A.
URL:	
Rating:	
Registration Date:	9/20/2016
Monitor Type:	Flat Panel
Monitor Size:	15.6 in
Product Status:	<input checked="" type="checkbox"/> Active
Exceptions:	
Manufacturer Part #:	
UPC:	
EAN:	
Consumer or Institutional:	Not Indicated

POSITIVO TECNOLOGIA S.A
CÓPIA CONTROLADA DE DOCUMENTO
ÓRGÃO: TRIBUNAL
AMAZONAS
EDITAL: 14/2019

Options:

- Printer Friendly
- Printer Friendly With Declaration Detail
- Export to EXCEL
- Export to EXCEL With Declaration Detail

[Back](#)

Criteria Category Summary	Optional Points
4.1 Reduction/elimination of environmentally sensitive materials	7/8
4.2 Materials selection	1/3
4.3 Design for end of life	5/5
4.4 Product longevity/life cycle extension	2/2
4.5 Energy conservation	0/2
4.6 End of life management	1/1

4.7 Corporate performance	2/2
4.8 Packaging	3/4
Total Optional Points:	21/27

This Product is also registered in:

none

About EPEAT

- Mission
- History
- Global Reach
- Advisory Council
- Environmental Benefits
- FAQs
- EPEAT as a CAB
- Market Surveillance Entity (MSE)
- Staff
- Careers

Participants

- Partners
- Manufacturers
- Purchasers
- PREs

Resources

- Criteria
- Training
- For Purchasers
- For Manufacturers
- Verification
- Clarifications and Interpretations
- Recycling

My Account

- Manage Account
- Login



Experiencing issues with
Email

© 2017 Green Elector
T

Use of company Logo
not imply e

POSITIVO TECNOLOGIA S.A
CÓPIA CONTROLADA DE DOCUMENTO
 ÓRGÃO: TRIBUNAL
AMAZONAS
 EDITAL: 14/2019



O que você procura?

SERVIÇOS

< Voltar

Confira abaixo os serviços e assessorias prestados pela Positivo.

Ao escolher a Positivo, sua empresa conta com várias opções de serviços de garantia, pós-venda e financeiros. Tudo para suportar a sua operação da melhor maneira e com o melhor custo benefício.

SERVIÇOS DE GARANTIA

Oferecemos opções de garantia de 12, 24, 36 ou 48 meses. Modalidades de atendimento balcão e on site, e tempos de atendimento e solução adequados ao seu negócio, possibilitando soluções 100% personalizadas para sua operação.

SERVIÇOS PÓS-VENDA

INSTALAÇÃO SIMPLES

INSTALAÇÃO E DESINSTALAÇÃO

INSTALAÇÃO, DESINSTALAÇÃO E MIGRAÇÃO DE DADOS

INSTALAÇÃO, DESINSTALAÇÃO, MIGRAÇÃO DE DADOS E REMANEJAMENTO

Descrição

Este serviço é designado para clientes que estejam adquirindo computadores Positivo, e oferece instalação do equipamento, teste e configuração de rede.

As instalações serão feitas em horário comercial e no mesmo endereço da entrega.

- O equipamento deve vir de fábrica com a imagem instalada;
- O Prestador de Serviços Positivo entrará em contato com o cliente para agendamento da instalação.

Responsabilidades do cliente

- Todo equipamento a ser instalado deve estar disponível no local (endereço) onde deverá ser feita a instalação, que deverá ser um ambiente de trabalho seguro, com espaço suficiente para a execução do serviço;
- O cliente deve disponibilizar a infra-estrutura necessária para a instalação, sendo uma saída de energia por equipamento, além do mobiliário necessário. No caso de conexão à rede lógica, também deve ser disponibilizado o ponto de rede;

- Se o sistema a ser instalado for conectado à rede do cliente, este deverá fornecer a configuração de rede necessária (TCP/IP address) no momento em que o Prestador de Serviços Positivo chegar para executar a instalação;
- O cliente deve orientar o Prestador de Serviços Positivo sobre o local para o qual as embalagens devem ser removidas (deve ser dentro do local de instalação).

Atividades on-site feitas pelo Prestador de Serviços Positivo

Instalação, teste e conexão da rede

- Verificar recebimento e condições de todas as caixas e componentes;
- Verificar disponibilidade de energia e condições físicas do local definido pelo cliente;
- Remoção dos equipamentos e componentes de suas embalagens;
- Verificar se o número de série dos produtos a serem instalados e o conteúdo da lista de componentes internos é o mesmo. Se algum for diferente, entrar em contato com a Central de Relacionamento Positivo;
- Notificação ao cliente e a Positivo sobre qualquer dano detectado nas caixas ou nos produtos;
- Entrar em contato com Central de Relacionamento Positivo para reposição de qualquer item que tenha sofrido algum dano durante o envio, caso a instalação seja de equipamentos novos da positivo Informática;
- Preparar e conectar os equipamentos e seus periféricos (teclado, monitor e mouse), incluindo cabo de rede (se necessário);
- O equipamento deve ser ligado e o sistema operacional inicializado;
- Instalar drivers de rede, configurar rede (TCP/IP address) e testar. Garantir que periféricos e software funcionam adequadamente.
- Verificar se o sistema chega à tela de login na rede (se necessário);
- Executar os testes e diagnósticos básicos fornecidos pela Positivo para os sistemas;
- Se qualquer problema ocorrer, contato com a Central de Relacionamento Positivo para troubleshooting. Se for detectada alguma falha de hardware, a Central de Relacionamento Positivo irá disparar o serviço necessário, para equipamentos Positivo em garantia;
- A instalação estará completa quando o cliente assinar um termo atestando que a instalação completou-se de conforme combinado.

Observações

Este serviço não inclui:

- Instalação de quaisquer outros periféricos que não estejam listados acima;
- Configuração ou instalação de quaisquer softwares não pré-instalados pela Positivo que não estejam mencionados acima;
- Execução de vírus scan ou remoção de vírus dos equipamentos desmontados;
- Instalação do hardware de qualquer produto externo ao equipamento, cabeamento de rede (exceto cabo do sistema para a rede), ou qualquer outra atividade relacionada ao ambiente ou rede elétrica, a não ser que esteja definido nas premissas da proposta;
- Transferência de dados ou migração;
- Desconexão dos componentes do equipamento antigo, impressora ou cabo de rede;
- Embalagem do equipamento desmontado;
- Remoção do equipamento desmontado.

Informações Adicionais Importantes

- Instalação de drivers de rede, configuração de rede (TCP/IP address) e teste: válidos somente para equipamentos vendidos com sistema operacional Microsoft;

- Verificar se o sistema chega à tela de login na rede: válido somente para equipamentos vendidos com sistema operacional Microsoft.
- Especificações válidas para algumas cidades do Brasil, conforme relação abaixo*, e sujeitas a alterações sem aviso prévio. Para maiores informações consulte um Representante Positivo.

*AM:Manaus; BA:Salvador, Camaçari, Feira de Santana, Ilhéus, Vitória da Conquista, Juazeiro, Itabuna; CE:Fortaleza, Caucaia, Juazeiro do Norte, Maracanaú; DF:Brasília; ES:Vila Velha, Serra, Cariacica, Vitória, Cachoeiro de Itapemirim; MG: Belo Horizonte, Uberlândia, Juiz de Fora, Contagem, Montes Claros, Betim, Ribeirão das Neves, Santa Luzia, Uberaba, Governador Valadares, Ipatinga, Sete Lagoas, Divinópolis; PE: Recife, Caruaru, Jaboatão dos Guararapes, Olinda, Paulista, Petrolina; PR: Curitiba, Londrina, Maringá, Foz do Iguaçu, Ponta Grossa, Cascavel, São Jose dos Pinhais, Colombo; RJ:Rio de Janeiro, São Gonçalo, Duque de Caxias, Nova Iguaçu, Niterói, São João de Meriti, Campos dos Goytacazes, Petrópolis, Volta Redonda, Belford Roxo, Magé, Itaboraí; RN:Natal, Mossoró; RS: Porto Alegre, Caxias do Sul, Pelotas, Canoas, Gravataí, Santa Maria, Novo Hamburgo, Viamão, Alvorada, São Leopoldo; SC: Joinville, Florianópolis, Blumenau, São Jose; SE:Aracaju; SP: São Paulo, Guarulhos, Campinas, São Bernardo do Campo, Osasco, Santo Andre, São Jose dos Campos, Sorocaba, Ribeirão Preto, São Jose do Rio Preto, Santos, Diadema, Mogi das Cruzes, Piracicaba, Bauru, Jundiaí, Franca, São Vicente, Guarujá, Suzano, Limeira, Taubaté, Barueri, Sumaré, Mauá, Marília, São Carlos, Carapicuíba, Itaquaquecetuba, Praia Grande, Embu, Taboão da Serra, Presidente Prudente, Jacareí, Itapevi, Americana, Hortolândia, Araraquara.

[< Voltar](#)

CADASTRE-SE PARA FICAR POR DENTRO DAS NOVIDADES DA POSITIVO.

Nome:

E-mail:

Enviar



(<https://www.positivo.com.br/computadorespositivo>)



(<http://www.mundopositivo.com.br/>)

© MUNDO POSITIVO. Todos os direitos reservados.

Imagens ilustrativas. Empresa beneficiada pela Lei da Informática.



O que você procura?

SUPOORTE CORPORATIVO

Conheça o  Windows 10 Pro

[\(//www.meupositivo.com.br/windows10pro/\)](http://www.meupositivo.com.br/windows10pro/)

ATENDIMENTO ON-SITE

Os gestores de conta do time de Serviços Corporativos se envolvem técnica e administrativamente na solução dos problemas encontrados.

Atualmente a Positivo possui serviços diferenciados em várias regiões do território nacional.

Nos diferenciamos no mercado pelo posicionamento assertivo e pela solução do problema consolidando nossa postura de parceiro junto a sua empresa.

A Positivo Empresas é benchmark na gestão de projetos em grandes clientes.

Oferecemos o melhor serviço de garantia on-site em parceria com a IBM Service.

Todos os computadores da Positivo com Windows 10 foram testados e suportam o Windows 10 Creators Update. (<https://support.microsoft.com/windows>)

OUTRAS MODALIDADES DE ATENDIMENTO

A Positivo Informática disponibiliza canais de atendimento telefônico e por e-mail para esclarecimentos de dúvidas ou suporte técnico, na Central de Relacionamento Positivo. Ao contatá-los, tenha em mãos o número de série, localizado na parte traseira ou inferior de seu equipamento.

4002-6440

(São Paulo, Belo Horizonte, Brasília e Curitiba)*

0800-644-7500

(demais localidades)*



CADASTRE-SE PARA FICAR POR
DENTRO DAS NOVIDADES DA POSITIVO.

Nome:

E-mail:

Enviar



(<https://www.positivo.com.br/computadorespositivo>)



(<http://www.mundopositivo.com.br/>)

© MUNDO POSITIVO. Todos os direitos reservados.

Imagens ilustrativas. Empresa beneficiada pela Lei da Informática.



REPÚBLICA FEDERATIVA DO BRASIL
CADASTRO NACIONAL DA PESSOA JURÍDICA

NÚMERO DE INSCRIÇÃO 24.929.214/0001-05 MATRIZ	COMPROVANTE DE INSCRIÇÃO E DE SITUAÇÃO CADASTRAL	DATA DE ABERTURA 03/06/2016
--	---	---------------------------------------

NOME EMPRESARIAL G MARQUES DA ROCHA

TÍTULO DO ESTABELECIMENTO (NOME DE FANTASIA) ROCHA SERVICOS E CONSULTORIA	PORTE ME
---	--------------------

CÓDIGO E DESCRIÇÃO DA ATIVIDADE ECONÔMICA PRINCIPAL 47.44-0-99 - Comércio varejista de materiais de construção em geral

CÓDIGO E DESCRIÇÃO DAS ATIVIDADES ECONÔMICAS SECUNDÁRIAS 18.22-9-99 - Serviços de acabamentos gráficos, exceto encadernação e plastificação 43.13-4-00 - Obras de terraplenagem 43.21-5-00 - Instalação e manutenção elétrica 43.22-3-03 - Instalações de sistema de prevenção contra incêndio 43.30-4-04 - Serviços de pintura de edifícios em geral 45.30-7-03 - Comércio a varejo de peças e acessórios novos para veículos automotores 45.30-7-05 - Comércio a varejo de pneumáticos e câmaras-de-ar 46.12-5-00 - Representantes comerciais e agentes do comércio de combustíveis, minerais, produtos siderúrgicos e químicos 46.18-4-02 - Representantes comerciais e agentes do comércio de instrumentos e materiais odonto-médico-hospitalares 46.42-7-02 - Comércio atacadista de roupas e acessórios para uso profissional e de segurança do trabalho 46.49-4-08 - Comércio atacadista de produtos de higiene, limpeza e conservação domiciliar 46.49-4-09 - Comércio atacadista de produtos de higiene, limpeza e conservação domiciliar, com atividade de fracionamento e acondicionamento associada 46.52-4-00 - Comércio atacadista de componentes eletrônicos e equipamentos de telefonia e comunicação 46.74-5-00 - Comércio atacadista de cimento 46.79-6-99 - Comércio atacadista de materiais de construção em geral 47.32-6-00 - Comércio varejista de lubrificantes 47.41-5-00 - Comércio varejista de tintas e materiais para pintura 47.42-3-00 - Comércio varejista de material elétrico 47.44-0-01 - Comércio varejista de ferragens e ferramentas 47.44-0-02 - Comércio varejista de madeira e artefatos

CÓDIGO E DESCRIÇÃO DA NATUREZA JURÍDICA 213-5 - Empresário (Individual)

LOGRADOURO R RIO DO PEIXE	NÚMERO 268	COMPLEMENTO
-------------------------------------	----------------------	-------------

CEP 69.015-563	BAIRRO/DISTRITO COLONIA TERRA NOVA	MUNICÍPIO MANAUS	UF AM
--------------------------	--	----------------------------	-----------------

ENDEREÇO ELETRÔNICO GRUPOMANAUSAM@GMAIL.COM	TELEFONE (92) 9175-3405
---	-----------------------------------

ENTE FEDERATIVO RESPONSÁVEL (EFR) *****
--

SITUAÇÃO CADASTRAL ATIVA	DATA DA SITUAÇÃO CADASTRAL 03/06/2016
------------------------------------	---

MOTIVO DE SITUAÇÃO CADASTRAL

SITUAÇÃO ESPECIAL *****	DATA DA SITUAÇÃO ESPECIAL *****
----------------------------	------------------------------------

Aprovado pela Instrução Normativa RFB nº 1.634, de 06 de maio de 2016.

Emitido no dia **25/10/2018** às **11:55:29** (data e hora de Brasília).

Página: 1/3



REPÚBLICA FEDERATIVA DO BRASIL
CADASTRO NACIONAL DA PESSOA JURÍDICA

NÚMERO DE INSCRIÇÃO 24.929.214/0001-05 MATRIZ	COMPROVANTE DE INSCRIÇÃO E DE SITUAÇÃO CADASTRAL	DATA DE ABERTURA 03/06/2016
---	---	--------------------------------

NOME EMPRESARIAL G MARQUES DA ROCHA
--

CÓDIGO E DESCRIÇÃO DAS ATIVIDADES ECONÔMICAS SECUNDÁRIAS 47.44-0-04 - Comércio varejista de cal, areia, pedra britada, tijolos e telhas 47.51-2-01 - Comércio varejista especializado de equipamentos e suprimentos de informática 47.54-7-01 - Comércio varejista de móveis 47.59-8-99 - Comércio varejista de outros artigos de uso pessoal e doméstico não especificados anteriormente 47.63-6-02 - Comércio varejista de artigos esportivos 47.71-7-01 - Comércio varejista de produtos farmacêuticos, sem manipulação de fórmulas 47.71-7-02 - Comércio varejista de produtos farmacêuticos, com manipulação de fórmulas 47.71-7-03 - Comércio varejista de produtos farmacêuticos homeopáticos 47.71-7-04 - Comércio varejista de medicamentos veterinários 47.72-5-00 - Comércio varejista de cosméticos, produtos de perfumaria e de higiene pessoal 47.73-3-00 - Comércio varejista de artigos médicos e ortopédicos 47.89-0-05 - Comércio varejista de produtos saneantes domissanitários 63.19-4-00 - Portais, provedores de conteúdo e outros serviços de informação na internet 69.20-6-02 - Atividades de consultoria e auditoria contábil e tributária 71.19-7-99 - Atividades técnicas relacionadas à engenharia e arquitetura não especificadas anteriormente 73.19-0-99 - Outras atividades de publicidade não especificadas anteriormente 74.90-1-99 - Outras atividades profissionais, científicas e técnicas não especificadas anteriormente 77.11-0-00 - Locação de automóveis sem condutor 77.19-5-99 - Locação de outros meios de transporte não especificados anteriormente, sem condutor 77.39-0-99 - Aluguel de outras máquinas e equipamentos comerciais e industriais não especificados anteriormente, sem operador
--

CÓDIGO E DESCRIÇÃO DA NATUREZA JURÍDICA 213-5 - Empresário (Individual)
--

LOGRADOURO R RIO DO PEIXE	NÚMERO 268	COMPLEMENTO
------------------------------	---------------	-------------

CEP 69.015-563	BAIRRO/DISTRITO COLONIA TERRA NOVA	MUNICÍPIO MANAUS	UF AM
-------------------	---------------------------------------	---------------------	----------

ENDEREÇO ELETRÔNICO GRUPOMANAUSAM@GMAIL.COM	TELEFONE (92) 9175-3405
--	----------------------------

ENTE FEDERATIVO RESPONSÁVEL (EFR) *****
--

SITUAÇÃO CADASTRAL ATIVA	DATA DA SITUAÇÃO CADASTRAL 03/06/2016
-----------------------------	--

MOTIVO DE SITUAÇÃO CADASTRAL

SITUAÇÃO ESPECIAL *****	DATA DA SITUAÇÃO ESPECIAL *****
----------------------------	------------------------------------

Aprovado pela Instrução Normativa RFB nº 1.634, de 06 de maio de 2016.

Emitido no dia 25/10/2018 às 11:55:29 (data e hora de Brasília).

Página: 2/3



REPÚBLICA FEDERATIVA DO BRASIL
CADASTRO NACIONAL DA PESSOA JURÍDICA

NÚMERO DE INSCRIÇÃO 24.929.214/0001-05 MATRIZ	COMPROVANTE DE INSCRIÇÃO E DE SITUAÇÃO CADASTRAL	DATA DE ABERTURA 03/06/2016
--	---	---------------------------------------

NOME EMPRESARIAL G MARQUES DA ROCHA

CÓDIGO E DESCRIÇÃO DAS ATIVIDADES ECONÔMICAS SECUNDÁRIAS 81.21-4-00 - Limpeza em prédios e em domicílios 81.29-0-00 - Atividades de limpeza não especificadas anteriormente 82.99-7-99 - Outras atividades de serviços prestados principalmente às empresas não especificadas anteriormente 86.10-1-02 - Atividades de atendimento em pronto-socorro e unidades hospitalares para atendimento a urgências 86.30-5-99 - Atividades de atenção ambulatorial não especificadas anteriormente 86.50-0-99 - Atividades de profissionais da área de saúde não especificadas anteriormente 86.60-7-00 - Atividades de apoio à gestão de saúde 86.90-9-99 - Outras atividades de atenção à saúde humana não especificadas anteriormente 88.00-6-00 - Serviços de assistência social sem alojamento 95.11-8-00 - Reparação e manutenção de computadores e de equipamentos periféricos
--

CÓDIGO E DESCRIÇÃO DA NATUREZA JURÍDICA 213-5 - Empresário (Individual)

LOGRADOURO R RIO DO PEIXE	NÚMERO 268	COMPLEMENTO
-------------------------------------	----------------------	-------------

CEP 69.015-563	BAIRRO/DISTRITO COLONIA TERRA NOVA	MUNICÍPIO MANAUS	UF AM
--------------------------	--	----------------------------	-----------------

ENDEREÇO ELETRÔNICO GRUPOMANAUSAM@GMAIL.COM	TELEFONE (92) 9175-3405
---	-----------------------------------

ENTE FEDERATIVO RESPONSÁVEL (EFR) *****
--

SITUAÇÃO CADASTRAL ATIVA	DATA DA SITUAÇÃO CADASTRAL 03/06/2016
------------------------------------	---

MOTIVO DE SITUAÇÃO CADASTRAL

SITUAÇÃO ESPECIAL *****	DATA DA SITUAÇÃO ESPECIAL *****
----------------------------	------------------------------------

Aprovado pela Instrução Normativa RFB nº 1.634, de 06 de maio de 2016.

Emitido no dia **25/10/2018** às **11:55:29** (data e hora de Brasília).

Página: **3/3**



Ministério da Economia
Secretaria Especial de Desburocratização, Gestão e Governo Digital
Secretaria de Gestão

Sistema de Cadastramento Unificado de Fornecedores - SICAF

Declaração

Declaramos para os fins previstos na Lei nº 8.666, de 1993, conforme documentação registrada no SICAF, que a situação do fornecedor no momento é a seguinte:

Dados do Fornecedor

CNPJ: 24.929.214/0001-05
Razão Social: G MARQUES DA ROCHA
Nome Fantasia: ROCHA SERVICOS E CONSULTORIA
Situação do Fornecedor: Credenciado Data de Vencimento do Cadastro: 04/06/2019

Ocorrências e Impedimentos

Ocorrência: Nada Consta
Impedimento de Licitar: Nada Consta

Níveis cadastrados:

I - Credenciamento

II - Habilitação Jurídica

III - Regularidade Fiscal e Trabalhista Federal

Receita Federal e PGFN	Validade:	29/09/2019
FGTS	Validade:	27/05/2019
Trabalhista (http://www.tst.jus.br/certidao)	Validade:	27/10/2019

IV - Regularidade Fiscal Estadual/Distrital e Municipal

Receita Estadual/Distrital	Validade:	17/05/2019
Receita Municipal	Validade:	02/07/2019

VI - Qualificação Econômico-Financeira

Validade: 31/05/2019

Esta declaração é uma simples consulta e não tem efeito legal

Emitido em: 01/05/2019 13:27

CPF: 870.537.302-63 Nome: GUILHERME MARQUES DA ROCHA

Ass: _____

DECLARAÇÃO NOS TERMOS DO INCISO XXXIII DO ARTIGO 7º DA CF/88

A **G MARQUES DA ROCHA - ME**, inscrita no CNPJ n. **24.929.214/0001-05** ..., por intermédio do seu representante legal o(a) Sr **GUILHERME MARQUES DA ROCHA**, portador(a) da Carteira de Identidade de n. 002.221.747 e do CPF/MF n. 870.537.302-63, **DECLARA**, para os fins do disposto no inciso V, do artigo 27 da Lei n. 8.666, de 21 de junho de 1993, acrescido pela Lei n. 9.854, de 27 de outubro de 1999, que não emprega menor de 18 (dezoito) anos em trabalho noturno, perigoso ou insalubre e nem menor de 16 (dezesesseis) anos em qualquer trabalho, salvo menor, a partir de 14 (quatorze) anos, apenas na condição de aprendiz.

Manaus-Am, 10 de maio de 2019.

Guilherme Rocha
CPF: 870.537.302-63

G MARQUES DA ROCHA - ME
GUILHERME MARQUES DA ROCHA
Diretor

INSCRIÇÃO NO CADASTRO DO CNPJ
24.929.214/0001-05
G MARQUES DA ROCHA - ME
Rua: Rio do Peixe, Nº 268
Colônia Terra Nova
CEP: 69.015-563
MANAUS - AM

DECLARAÇÃO DE EMPRESA DE PEQUENO PORTE – EPP OU MICROEMPRESA - ME

Referente ao Pregão: 014/2019

A empresa **G MARQUES DA ROCHA – ME**, CNPJ nº 24.929.214/0001-05, localizada à Rua Rio do Peixe, CEP: 69.015-563 – Terra Nova, Manaus - AM, neste ato representada pelo(a) Sr(a) **GUILHERME MARQUES DA ROCHA** – Diretor, portador(a) da Carteira de Identidade nº 002.221.747 SSP/RN e do CPF 870.537.302-63, **Declara** para os devidos fins junto à Subcomissão de Licitação do **TJAM**, que a empresa a qual represento cumpre todos os requisitos legais, previsto na lei, para a qualificação como microempresa (ME) ou empresa de pequeno porte (EPP), estando apta a usufruir o tratamento diferenciado, e que, não se enquadra em nenhuma das vedações previstas no § 4º do artigo 3º da Lei Complementar nº 123/2006 e suas alterações.

Manaus-Am, 10 de maio de 2019.



G MARQUES DA ROCHA - ME
GUILHERME MARQUES DA ROCHA
Diretor



DECLARAÇÃO DE INEXISTÊNCIA DE FATO IMPEDITIVO DA HABILITAÇÃO

Referente ao Pregão: 014/2019

A empresa **G MARQUES DA ROCHA – ME**, CNPJ nº 24.929.214/0001-05, localizada à Rua Rio do Peixe, CEP: 69.015-563 – Terra Nova, Manaus - AM, neste ato representada pelo(a) Sr(a) **GUILHERME MARQUES DA ROCHA** – Diretor, portador(a) da Carteira de Identidade nº 002.221.747 SSP/RN e do CPF 870.537.302-63, **DECLARA** que para os devidos fins junto a Subcomissão de Licitação do **TJAM**, referente ao Pregão Eletrônico para Registro de Preços n.º 014/2019 – **TJAM**, sob as penas da Lei, que até a presente data inexistem fatos impeditivos para sua habilitação no presente procedimento licitatório, ciente da obrigatoriedade de declarar ocorrências posteriores.

Manaus-Am, 10 de maio de 2019.

Guilherme Rocha
CPF: 870.537.302-63

G MARQUES DA ROCHA - ME
GUILHERME MARQUES DA ROCHA
Diretor



DECLARAÇÃO DE FIÉIS E VERDADEIRO

Referente ao Pregão: 014/2019

A empresa **G MARQUES DA ROCHA – ME**, CNPJ nº 24.929.214/0001-05, localizada à Rua Rio do Peixe, CEP: 69.015-563 – Terra Nova, Manaus - AM, neste ato representada pelo(a) Sr(a) **GUILHERME MARQUES DA ROCHA** – Diretor, portador(a) da Carteira de Identidade nº 002.221.747 SSP/RN e do CPF 870.537.302-63, DECLARA que para os devidos fins do **Pregão Eletrônico nº 014/2019 – TJAM** sob as penas da Lei, que os documentos apresentados no presente procedimento licitatório, são Fíéis e Verdadeiros.

Manaus-Am, 10 de maio de 2019

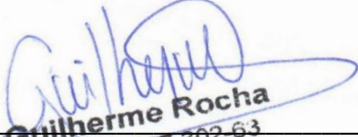

G MARQUES DA ROCHA - ME
GUILHERME MARQUES DA ROCHA
Diretor



DECLARAÇÃO DE ELABORAÇÃO INDEPENDENTE DE PROPOSTA

A empresa **G MARQUES DA ROCHA – ME**, CNPJ nº 24.929.214/0001-05, localizada à Rua Rio do Peixe, CEP: 69.015-563 – Terra Nova, Manaus - AM, neste ato representada pelo(a) Sr(a) **GUILHERME MARQUES DA ROCHA** – Diretor, portador(a) da Carteira de Identidade nº 002.221.747 SSP/RN e do CPF 870.537.302-63, doravante denominado Licitante, para fins do disposto no Edital do **Pregão Eletrônico nº 014/2019**, declara, sob as penas da lei, em especial o art. 299 do Código Penal Brasileiro, que:

(a) A proposta anexa foi elaborada de maneira independente (pelo Licitante), e que o conteúdo da proposta anexa não foi, no todo ou em parte, direta ou indiretamente, informado a, discutido com ou recebido de qualquer outro participante potencial ou de fato do **Pregão Eletrônico nº 014/2019**, por qualquer meio ou por qualquer pessoa;

(b) A intenção de apresentar a proposta anexa não foi informada a, discutido com ou recebido de qualquer outro participante potencial ou de fato do **Pregão Eletrônico nº 014/2019**, por qualquer meio ou por qualquer pessoa;

(c) Que não tentou, por qualquer meio ou por qualquer pessoa, influir na decisão de qualquer outro participante potencial ou de fato do **Pregão Eletrônico nº 014/2019**, quanto a participar ou não da referida licitação;

(d) Que o conteúdo da proposta anexa não será, no todo ou em parte, direta ou indiretamente, comunicado ou discutido com qualquer outro participante potencial ou de fato do **Pregão Eletrônico nº 014/2019**, antes da adjudicação do objeto da referida licitação;

(e) Que o conteúdo da proposta anexa não foi, no todo ou em parte, direta ou indiretamente, informado a, discutido com ou recebido de qualquer integrante do **TRIBUNAL DE JUSTIÇA DO ESTADO DO AMAZONAS** antes da abertura oficial das propostas; e

(f) Que está plenamente ciente do teor e da extensão desta declaração e que detém plenos poderes e informações para firmá-la.

Manaus-Am, 10 de maio de 2019..

Guilherme Rocha
CPF 870.537.302-63

G MARQUES DA ROCHA - ME
GUILHERME MARQUES DA ROCHA
Diretor





NÚMERO DE IDENTIFICAÇÃO DO REGISTRO DE EMPRESA - NIRE DA SEDE XXX		NIRE DA FILIAL (preencher somente se não referir a filial) XXX		 Reconhecido por SEMELHANÇA a firma de GUILHERME MARQUES DA ROCHA Dou fe Em Testemunho da Verdade Data/Hora: 01/06/2016 12:09:30 Emitido por HITALLO JUNIO SOCORRO PEREIRA - ESCRIVENTE FUNETJ 0.29 FUNDPAM: 0.14 FARPAM 0.17 FUNDPGE 0.09 TOTAL R\$ 4,69 SELO ELETRÔNICO DE FISCALIZAÇÃO DO TJ-AM BF071085-08 Código de validação AE41-6201-74C7-78FC Valide www.seloam.com.br	
NOME DO EMPRESÁRIO (completo, sem abreviaturas) GUILHERME MARQUES DA ROCHA					
NACIONALIDADE BRASILEIRA			ESTADO CIVIL Solteiro		
SEXO Masculino		REGIME DE BENS (se casado)			
FILHO DE (pai) MANOEL RAIMUNDO DA ROCHA			(mãe) MARIA MARTA MARQUES DA ROCHA		
NASCIDO EM (data de nascimento) 01/07/1987		IDENTIDADE (número) 2221747		Órgão emissor SSP	UF AM
				CPF (número) 87053730263	
EMANCIPADO POR (forma de emancipação - somente no caso de menor)					
DOMICILIADO NA (LOGRADOURO - rua, av, etc) RUA PLINIO PAIVA					NÚMERO 107
COMPLEMENTO		BAIRRO/DISTRITO RIACHO DOCE		CEP 69095-249	CÓDIGO DO MUNICÍPIO (Uso da Junta Comercial) 000243 - Manaus
MUNICÍPIO Manaus					UF AM
declara, sob as penas da lei, não estar impedido de exercer atividade empresária, que não possui outro registro de empresário e requer à JUNTA COMERCIAL DO ESTADO DO AMAZONAS:					
CÓDIGO DO ATO 080		DESCRIÇÃO DO ATO INSCRIÇÃO			CÓDIGO DO EVENTO 080
DESCRIÇÃO DO EVENTO INSCRIÇÃO					
NOME EMPRESARIAL G MARQUES DA ROCHA					
LOGRADOURO (rua, ev, etc) RUA RIO DO PEIXE					NÚMERO 268
COMPLEMENTO		BAIRRO/DISTRITO COLONIA TERRA NOVA		CEP 69015-563	CÓDIGO DO MUNICÍPIO (Uso da Junta Comercial) 000243 - Manaus
MUNICÍPIO Manaus			UF AM	PAÍS BRASIL	CORREIO ELETRÔNICO (E-MAIL) GRUPOMANUSAM@GMAIL.COM
VALOR DO CAPITAL - R\$ 50.000,00		VALOR DO CAPITAL - (por extenso) cinquenta mil reais			
CÓDIGO DE ATIVIDADE ECONÔMICA (CNAE Fiscal) Atividade Principal 4744099 Atividade Secundária 4742300, 4313400, 4744002, 4530705, 4744001, 4732600, 4741500, 4744004, 6920602, 8121400, 8129000, 4321500		Descrição do Objeto Comércio varejista de materiais de construção em geral; Comércio varejista de material elétrico; Obras de terraplenagem; Comércio varejista de madeira e artefatos; Comércio a varejo de pneumáticos e câmaras-de-ar; Comércio varejista de ferragens e ferramentas; Comércio varejista de lubrificantes; Comércio varejista de tintas e materiais para pintura; Comércio varejista de cal, areia, pedra britada, tijolos e telhas; Atividades de consultoria e			
DATA DE INÍCIO DAS ATIVIDADES		NÚMERO DE INSCRIÇÃO NO CNPJ		TRANSFERÊNCIA DE SEDE OU DE FILIAL DE OUTRA UF NIRE ANTERIOR	UF
USO DA JUNTA COMERCIAL DEPENDENTE DE AUTORIZAÇÃO GOVERNAMENTAL - NÃO					
ASSINATURA DA FIRMA PELO EMPRESÁRIO (ou pelo representante/assistente/gerente) G MARQUES DA ROCHA					
DATA ASSINATURA 09/05/2016		ASSINATURA DO EMPRESÁRIO <i>Guilherme Marques da Rocha</i>			
PARA USO EXCLUSIVO DA JUNTA COMERCIAL					
DEFERIDO. PUBLIQUE-SE E ARQUIVE-SE			AUTENTICAÇÃO		
_____			_____		
_____/_____/_____			_____		
			 AM116000203413		

PARA USO EXCLUSIVO DA JUNTA COMERCIAL

* Este documento foi gerado no portal Empresa Super Fácil

JUNTA COMERCIAL DO ESTADO DO AMAZONAS

CERTIFICO O REGISTRO EM 03/06/2016 09:27 SOB Nº 13101501944.
 PROTOCOLO: 160105412 DE 01/06/2016. CÓDIGO DE VERIFICAÇÃO:
 11600611352. NIRE: 13101501944.
 G MARQUES DA ROCHA



Milton Aurélio Rosas Gomes
 SECRETÁRIO-GERAL
 MANAUS, 03/06/2016
 www.empresasuperfacil.am.gov.br

A validade deste documento, se impresso, fica sujeito à comprovação de sua autenticidade nos respectivos portais. Informando seus respectivos códigos de verificação



NÚMERO DE IDENTIFICAÇÃO DO REGISTRO DE EMPRESA - NIRE DA SEDE XXX		NIRE DA FILIAL (preencher somente se ato referente a filial) XXX	
NOME DO EMPRESÁRIO (completo, sem abreviaturas) GUILHERME MARQUES DA ROCHA			
NACIONALIDADE BRASILEIRA		ESTADO CIVIL Solteiro	
SEXO Masculino	REGIME DE BENS(se casado)		
FILHO DE (pai) MANOEL RAIMUNDO DA ROCHA	(mãe) MARIA MARTA MARQUES DA ROCHA		
NASCIDO EM (data de nascimento) 01/07/1987	IDENTIDADE (número) 2221747	Órgão emissor SSP	UF AM
EMANCIPADO POR (forma de emancipação - somente no caso de menor)		CPF(número) 87053730263	
DOMICILIADO NA (LOGRADOURO - rua, av., etc) RUA PLINIO PAIVA			NÚMERO 107
COMPLEMENTO	BAIRRO/DISTRITO RIACHO DOCE	CEP 69095-249	CÓDIGO DO MUNICÍPIO (Uso da Junta Comercial) 000243 - Manaus
MUNICÍPIO Manaus			UF AM
declara, sob as penas da lei, não estar impedido de exercer atividade empresária, que não possui outro registro de empresário e requer à JUNTA COMERCIAL DO ESTADO DO AMAZONAS:			
CÓDIGO DO ATO 080	DESCRIÇÃO DO ATO INSCRIÇÃO	CÓDIGO DO EVENTO 080	
DESCRIÇÃO DO EVENTO INSCRIÇÃO			
NOME EMPRESARIAL G MARQUES DA ROCHA			
LOGRADOURO (rua, ev., etc) RUA RIO DO PEIXE			NÚMERO 268
COMPLEMENTO	BAIRRO/DISTRITO COLONIA TERRA NOVA	CEP 69015-563	CÓDIGO DO MUNICÍPIO (Uso da Junta Comercial) 000243 - Manaus
MUNICÍPIO Manaus	UF AM	PAÍS BRASIL	CORREIO ELETRÔNICO (E-MAIL) GRUPOMANUSAM@GMAIL.COM
VALOR DO CAPITAL - R\$ 50.000,00	VALOR DO CAPITAL - (por extenso) cinquenta mil reais		
CÓDIGO DE ATIVIDADE ECONÔMICA (CNAE Fiscal) Atividade Principal 4744099 Atividade Secundária	Descrição do Objeto auditoria contábil e tributária; Limpeza em prédios e em domicílios; Atividades de limpeza não especificadas anteriormente; Instalação e manutenção elétrica;		
DATA DE INÍCIO DAS ATIVIDADES	NÚMERO DE INSCRIÇÃO NO CNPJ	TRANSFERÊNCIA DE SEDE OU DE FILIAL DE OUTRA UF NIRE ANTERIOR	UF
ASSINATURA DA FIRMA PELO EMPRESÁRIO (ou pelo representante/assistente/gerente) G MARQUES DA ROCHA			
DATA ASSINATURA 09/05/2016	ASSINATURA DO EMPRESÁRIO Guilherme Marques da Rocha		
PARA USO EXCLUSIVO DA JUNTA COMERCIAL DEFERIDO. PUBLIQUE-SE E ARQUIVE-SE		AUTENTICAÇÃO	
_____		 AM116000203413	

7ª TABELA DE NOTAS FIORETTI - BEP. JULIANA DE SÁ FIORETTI
 A - Carolina Lima, 15 - Po. 10 de novembro - Manaus/AM - PABX: (92) 3611-3610
 SITE: www.cartoriofioretti.com.br

Reconhecido por SEMELHANÇA a firma de:
 GUILHERME MARQUES DA ROCHA
 Dou fe Em _____ Testemunho de Verdade Data/Hora 01/06/2016 12:05:34 Emitido por: HITALLO JUNIO SOCORRO PEREIRA - ESCRIVENTE FUNETJ 0,09 FUNDPAM 0,14 FARPAM 0,17 FUNDPGE 0,09 TOTAL R\$ 4,09 SELO ELETRÔNICO DE FISCALIZAÇÃO DO T.J-AM BF-071060-06 Código de validação F858-476D-C8ED-4E0E Valido www.seloam.com.br

Hitallo Junio Socorro Pereira
 Escrevente Autorizado



REQUERIMENTO DE EMPRESÁRIO

Folhas 1/9

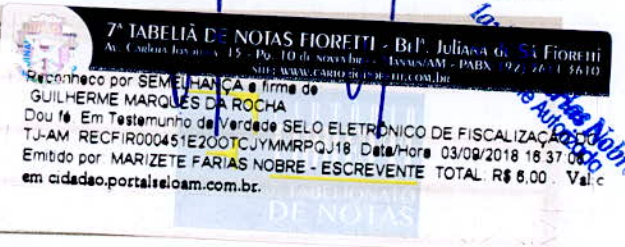

NÚMERO DE IDENTIFICAÇÃO DO REGISTRO DE EMPRESA - NIRE DA SEDE 13101501944		NIRE DA FILIAL (presente) XXX	
NOME DO EMPRESÁRIO (completo, sem abreviações) GUILHERME MARQUES DA ROCHA			
NACIONALIDADE BRASILEIRA		ESTADO CIVIL SOLTEIRO(A)	
SEXO Masculino	REGIME DE BENS (se casado) XXX		
FILHO DE (pai) MANOEL RAIMUNDO DA ROCHA	(mãe) MARIA MARTA MARQUES DA ROCHA		
NASCIDO EM (data de nascimento) 01/07/1987	DOCUMENTO DE IDENTIFICAÇÃO (número) 2221747	Órgão emissor SSP	UF AM
EMANCIPADO POR (forma de emancipação - somente no caso de menor) XXX		CPF (número) 870.537.302-63	
DOMICILIADO NA (LOGRADOURO - rua, av, etc) RUA PLINIO PAIVA			NÚMERO 107
COMPLEMENTO XXX	BAIRRO/DISTRITO RIACHO DOCE	CEP 69095-249	CÓDIGO DO MUNICÍPIO (Uso da Junta Comercial) 000243 - Manaus
MUNICÍPIO Manaus		UF AM	
declara, sob as penas da lei, não estar impedido de exercer atividade empresarial, que não possui outro registro de empresário e requer:			
A JUNTA COMERCIAL DO ESTADO DO AMAZONAS		A JUNTA COMERCIAL DO XXX	
CÓDIGO E DESCRIÇÃO DO ATO 002 - ALTERAÇÃO		CÓDIGO E DESCRIÇÃO DO ATO XXX	
CÓDIGO E DESCRIÇÃO DO EVENTO 021 - ALTERAÇÃO DE DADOS (EXCETO NOME EMPRESARIAL)		CÓDIGO E DESCRIÇÃO DO EVENTO XXX	
NOME EMPRESARIAL G MARQUES DA ROCHA - ME			ENQUADRAMENTO ME (Microempresa)
LOGRADOURO (rua, av, etc) RUA RIO DO PEIXE			NÚMERO 268
COMPLEMENTO XXX	BAIRRO/DISTRITO COLONIA TERRA NOVA	CEP 69015-563	CÓDIGO DO MUNICÍPIO (Uso de Junta Comercial) 000243 - Manaus
MUNICÍPIO Manaus	UF AM	PAIS BRASIL	CORREIO ELETRÔNICO (E-MAIL) grupomanausam@gmail.com
VALOR DO CAPITAL - R\$ 50.000,00	VALOR DO CAPITAL - (por extenso) cinquenta mil reais		
CODIGO DE ATIVIDADE ECONÔMICA (CNAE Fiscal) Atividade Principal 4744099 Atividade Secundária 1822999, 4313400, 4321500, 4322303, 4330404, 4530703	Descrição do Objeto Comércio varejista de materiais de construção em geral; Serviços de acabamentos gráficos, exceto encadernação e plastificação; Comércio atacadista de cimento; Obras de terraplenagem; Serviços de pintura de edifícios em geral; Comércio a varejo de pneumáticos e câmaras-de-ar; Representantes comerciais e agentes do comércio de combustíveis, minerais, produtos siderúrgicos e		
DATA DE INÍCIO DAS ATIVIDADES 03/06/2016	NÚMERO DE INSCRIÇÃO NO CNPJ 24.929.214/0001-05	TRANSFERÊNCIA DE SEDE OU DE FILIAL DE OUTRA UF NIRE ANTERIOR	UF
DATA ASSINATURA 31/08/2018	ASSINATURA DO EMPRESÁRIO <i>Guilherme Marques da Rocha</i>		
PARA USO EXCLUSIVO DA JUNTA COMERCIAL DEFERIDO. PUBLIQUE-SE E ARQUIVE-SE		AUTENTICAÇÃO	
		 AM2180001997366	

PARA USO EXCLUSIVO DA JUNTA COMERCIAL

* Este documento foi gerado no portal Empresa Super Fácil



CERTIFICO O REGISTRO EM 01/10/2018 13:57 SOB Nº 20180436805.
PROTOCOLO: 180436805 DE 27/09/2018. CÓDIGO DE VERIFICAÇÃO:
11804134150. NIRE: 13101501944.
G MARQUES DA ROCHA - ME

Alexandre Bruno Araújo da Silva
SECRETÁRIO-GERAL
MANAUS, 01/10/2018
www.empresasuperfacil.am.gov.br



NÚMERO DE IDENTIFICAÇÃO DO REGISTRO DE EMPRESA - NIRE DA SEDE 13101501944		NIRE DA FILIAL (preencher) XXX	
NOME DO EMPRESÁRIO (completo, sem abreviaturas) GUILHERME MARQUES DA ROCHA			
NACIONALIDADE BRASILEIRA		ESTADO CIVIL SOLTEIRO(A)	
SEXO Masculino	REGÍME DE BENS(se casado) XXX		
FILHO DE (pai) MANOEL RAIMUNDO DA ROCHA	(mãe) MARIA MARTA MARQUES DA ROCHA		
NASCIDO EM (data de nascimento) 01/07/1987	DOCUMENTO DE IDENTIFICAÇÃO (número) 2221747	Órgão emissor SSP	UF AM
CPF (número) 870.537.302-63			
EMANCIPADO POR (forma de emancipação - somente no caso de menor) XXX			
DOMICILIADO NA (LOGRADOURO - rua, av. etc) RUA PLINIO PAIVA			NÚMERO 107
COMPLEMENTO XXX	BAIRRO/DISTRITO RIACHO DOCE	CEP 69095-249	CÓDIGO DO MUNICÍPIO (Uso da Junta Comercial) 000243 - Manaus
MUNICÍPIO Manaus		UF AM	
declara, sob as penas da lei, não estar impedido de exercer atividade empresária, que não possui outro registro de empresário e requer:			
À JUNTA COMERCIAL DO ESTADO DO AMAZONAS		À JUNTA COMERCIAL DO XXX	
CÓDIGO E DESCRIÇÃO DO ATO 002 - ALTERAÇÃO		CÓDIGO E DESCRIÇÃO DO ATO XXX	
CÓDIGO E DESCRIÇÃO DO EVENTO 021 - ALTERAÇÃO DE DADOS (EXCETO NOME EMPRESARIAL)		CÓDIGO E DESCRIÇÃO DO EVENTO XXX	
NOME EMPRESARIAL G MARQUES DA ROCHA - ME			ENQUADRAMENTO ME (Microempresa)
LOGRADOURO (rua, av., etc) RUA RIO DO PEIXE			NÚMERO 268
COMPLEMENTO XXX	BAIRRO/DISTRITO COLONIA TERRA NOVA	CEP 69015-563	CÓDIGO DO MUNICÍPIO (Uso da Junta Comercial) 000243 - Manaus
MUNICÍPIO Manaus	UF AM	PAIS BRASIL	CORREIO ELETRÔNICO (E-MAIL) grupomanausam@gmail.com
VALOR DO CAPITAL - R\$ 50.000,00	VALOR DO CAPITAL - (por extenso) cinquenta mil reais		
CODIGO DE ATIVIDADE ECONÔMICA (CNAE Fiscal) Atividade Principal 4744099 Atividade Secundária 4530705, 4612500, 4618402, 4642702, 4649408, 4649409	Descrição do Objeto químicos; Comércio atacadista de produtos de higiene, limpeza e conservação domiciliar; Comércio atacadista de componentes eletrônicos e equipamentos de telefonia e comunicação; Comércio atacadista de materiais de construção em geral; Comércio varejista de lubrificantes; Comércio varejista de tintas e materiais para pintura; Comércio varejista de material elétrico; Comércio varejista de		
DATA DE INÍCIO DAS ATIVIDADES 03/06/2016	NÚMERO DE INSCRIÇÃO NO CNPJ 24.929.214/0001-05	TRANSFERÊNCIA DE SEDE OU DE FILIAL DE OUTRA UF NIRE ANTERIOR	UF
DATA ASSINATURA 31/08/2018	ASSINATURA DO EMPRESÁRIO <i>Guilherme Marques da Rocha</i>		
PARA USO EXCLUSIVO DA JUNTA COMERCIAL			
DEFERIDO. PUBLIQUE-SE E ARQUIVE-SE		AUTENTICAÇÃO	
		 AM2180001997366	

7ª TABELA DE NOTAS FIORETTI - Bel. Juliana de Sá Fioretti
Av. Carlos José, s/n. - Pa. 10 de Novembro - Manaus/AM - PAÍS (92) 3611 3610
Site: WWW.CARLOSJOSE.COM.BR

Reconhecido por SEMELHANÇA a firma de
GUILHERME MARQUES DA ROCHA
Dou. 16 Em Testemunho da Verdade SELO ELETRÔNICO DE FISCALIZAÇÃO DO
TJ-AM REC/IR0004514MDA22S9T8A19967 Data/Hora: 03/09/2018 16:33:03
Emitido por: MARIZETE FARIAS NOBRE - ESCRIVENTE TOTAL R\$ 8.000,00
em: cidadeo.portaiseloam.com.br.

PARA USO EXCLUSIVO DA JUNTA COMERCIAL

* Este documento foi gerado no portal Empresa Super Fácil



CERTIFICO O REGISTRO EM 01/10/2018 13:57 SOB Nº 20180436805.
PROTOCOLO: 180436805 DE 27/09/2018. CÓDIGO DE VERIFICAÇÃO:
11804134150. NIRE: 13101501944.
G MARQUES DA ROCHA - ME

Alexandre Bruno Araújo da Silva
SECRETÁRIO-GERAL
MANAUS, 01/10/2018
www.empresasuperfacil.am.gov.br



7ª TABELA DE NOÍAS FIORETI - BEL. JUCEA de SA FIORETI
A. Carlos F. de S. F. - P. 10 de Socializ. - Manaus/AM - P. 02 (22) 3611.2610
Site: WWW.CADUO.GUILLERME.COM.BR
Reconheço por SEMELHANÇA a firma de V
GUILHERME MARQUES DA ROCHA
Dou fe Em Testemunho da Verdade SELO ELETRÔNICO DE FISCALIZAÇÃO
TJ-AM REC/FIR000451R1HSDRJBK0APCZ51 Data/Hora 03/09/2018 16:43:00
Emitido por MARIZETE FARIAS NOBRE - ESCRIVENTE TOTAL R\$ 8,00
em cidadao.portaiseloam.com.br

NÚMERO DE IDENTIFICAÇÃO DO REGISTRO DE EMPRESA - NIRE DA SEDE 13101501944		NIRE DA FILIAL (pi) XXX	
NOME DO EMPRESÁRIO (completo, sem abreviações) GUILHERME MARQUES DA ROCHA			
NACIONALIDADE BRASILEIRA		ESTADO CIVIL SOLTEIRO(A)	
SEXO Masculino	REGIME DE BENS(su casado) XXX		
FILHO DE (pai) MANOEL RAIMUNDO DA ROCHA	(mãe) MARIA MARTA MARQUES DA ROCHA		
NASCIDO EM (data de nascimento) 01/07/1987	DOCUMENTO DE IDENTIFICAÇÃO (número) 2221747	Órgão emissor SSP	UF AM
EMANCIPADO POR (forma de emancipação - somente no caso de menor) XXX		CPF (número) 870.537.302-63	
DOMICILIADO NA (LOGRADOURO - rua, av, etc) RUA PLINIO PAIVA			
COMPLEMENTO XXX	BAIRRO/DISTRITO RIACHO DOCE	CEP 69095-249	CODIGO DO MUNICIPIO (Uso da Junta Comercial) 000243 - Manaus
MUNICIPIO Manaus		UF AM	
declara, sob as penas da lei, não estar impedido de exercer atividade empresarial, que não possui outro registro de empresário e requer:			
A JUNTA COMERCIAL DO ESTADO DO AMAZONAS		A JUNTA COMERCIAL DO XXX	
CÓDIGO E DESCRIÇÃO DO ATO 002 - ALTERAÇÃO		CÓDIGO E DESCRIÇÃO DO ATO XXX	
CÓDIGO E DESCRIÇÃO DO EVENTO 021 - ALTERAÇÃO DE DADOS (EXCETO NOME EMPRESARIAL)		CÓDIGO E DESCRIÇÃO DO EVENTO XXX	
NOME EMPRESARIAL G MARQUES DA ROCHA - ME		ENQUADRAMENTO ME (Microempresa)	
LOGRADOURO (rua, av, etc) RUA RIO DO PEIXE		NÚMERO 268	
COMPLEMENTO XXX	BAIRRO/DISTRITO COLONIA TERRA NOVA	CEP 69015-563	CODIGO DO MUNICIPIO (Uso da Junta Comercial) 000243 - Manaus
MUNICIPIO Manaus	UF AM	PAIS BRASIL	CORREIO ELETRÔNICO (E-MAIL) grupomanausam@gmail.com
VALOR DO CAPITAL - R\$ 50.000,00	VALOR DO CAPITAL - (por extenso) cinquenta mil reais		
CODIGO DE ATIVIDADE ECONÔMICA (CNAE Fiscal) Atividade Principal 4744099 Atividade Secundária 4652400, 4674500, 4679699, 4732600, 4741500, 4742300	Descrição do Objeto ferragens e ferramentas; Comércio varejista de madeira e artefatos; Comércio varejista de cal, areia, pedra britada, tijolos e telhas; Comércio varejista de móveis; Locação de automóveis sem condutor; Locação de outros meios de transporte não especificados anteriormente, sem condutor; Aluguel de outras máquinas e equipamentos comerciais e industriais não especificados anteriormente, sem		
DATA DE INÍCIO DAS ATIVIDADES 03/06/2016	NÚMERO DE INSCRIÇÃO NO CNPJ 24.929.214/0001-05	TRANSFERÊNCIA DE SEDE OU DE FILIAL DE OUTRA UF NIRE ANTERIOR	UF
DATA ASSINATURA 31/08/2018	ASSINATURA DO EMPRESÁRIO <i>Guilherme Marques da Rocha</i>		USO DA JUNTA COMERCIAL EPRONÓTIPO DE AUTORIZAÇÃO GOVERNAMENTAL <input type="checkbox"/> 1 - SIM <input type="checkbox"/> 3 - NÃO
PARA USO EXCLUSIVO DA JUNTA COMERCIAL DEFERIDO, PUBLIQUE-SE E ARQUIVE-SE		AUTENTICAÇÃO	
		 AM2180001997366	

PARA USO EXCLUSIVO DA JUNTA COMERCIAL

* Este documento foi gerado no portal Empresa Super Fácil



CERTIFICO O REGISTRO EM 01/10/2018 13:57 SOB Nº 20180436805.
PROTOCOLO: 180436805 DE 27/09/2018. CÓDIGO DE VERIFICAÇÃO:
11804134150. NIRE: 13101501944.
G MARQUES DA ROCHA - ME

Alexandre Bruno Araújo da Silva
SECRETÁRIO-GERAL
MANAUS, 01/10/2018
www.empresasuperfacil.am.gov.br



NÚMERO DE IDENTIFICAÇÃO DO REGISTRO DE EMPRESA - NIRE DA SEDE 13101501944		NIRE DA FILIAL (preencher) XXX	
NOME DO EMPRESÁRIO (completo, sem abreviaturas) GUILHERME MARQUES DA ROCHA			
NACIONALIDADE BRASILEIRA		ESTADO CIVIL SOLTEIRO(A)	
SEXO Masculino	REGIME DE BENS(se casado) XXX		
FILHO DE (pai) MANOEL RAIMUNDO DA ROCHA		(mãe) MARIA MARTA MARQUES DA ROCHA	
NASCIDO EM (data de nascimento) 01/07/1987	DOCUMENTO DE IDENTIFICAÇÃO (número) 2221747	Órgão emissor SSP	UF AM
EMANCIPADO POR (forma de emancipação - somente no caso de menor) XXX		CPF(número) 870.537.302-63	
DOMICILIADO NA (LOGRADOURO - rua, av, etc) RUA PLINIO PAIVA			NÚMERO 107
COMPLEMENTO XXX	BAIRRO/DISTRITO RIACHO DOCE	CEP 69095-249	CODIGO DO MUNICIPIO (Uso da Junta Comercial) 000243 - Manaus
MUNICIPIO Manaus		UF AM	
declara, sob as penas da lei, não estar impedido de exercer atividade empresária, que não possui outro registro de empresário e requer:			
A JUNTA COMERCIAL DO ESTADO DO AMAZONAS		A JUNTA COMERCIAL DO XXX	
CÓDIGO E DESCRIÇÃO DO ATO 002 - ALTERAÇÃO		CÓDIGO E DESCRIÇÃO DO ATO XXX	
CÓDIGO E DESCRIÇÃO DO EVENTO 021 - ALTERAÇÃO DE DADOS (EXCETO NOME EMPRESARIAL)		CÓDIGO E DESCRIÇÃO DO EVENTO XXX	
NOME EMPRESARIAL G MARQUES DA ROCHA - ME			ENQUADRAMENTO ME (Microempresa)
LOGRADOURO (rua, av, etc) RUA RIO DO PEIXE			NÚMERO 268
COMPLEMENTO XXX	BAIRRO/DISTRITO COLONIA TERRA NOVA	CEP 69015-563	CODIGO DO MUNICIPIO (Uso da Junta Comercial) 000243 - Manaus
MUNICIPIO Manaus	UF AM	PAIS BRASIL	CORREIO ELETRÔNICO (E-MAIL) grupomanausam@gmail.com
VALOR DO CAPITAL - R\$ 50.000,00	VALOR DO CAPITAL - (por extenso) cinquenta mil reais		
CODIGO DE ATIVIDADE ECONÔMICA (CNAE Fiscal) Atividade Principal 4744099 Atividade Secundária 4744001, 4744002, 4744004, 4751201, 4754701, 4759899	Descrição do Objeto operador; Limpeza em prédios e em domicílios; Serviços de assistência social sem alojamento; Portais, provedores de conteúdo e outros serviços de informação na internet; Outras atividades de publicidade não especificadas anteriormente; Comércio varejista de outros artigos de uso pessoal e doméstico não especificados anteriormente; Comércio atacadista de roupas e acessórios para uso profissional		
DATA DE INÍCIO DAS ATIVIDADES 03/06/2016	NÚMERO DE INSCRIÇÃO NO CNPJ 24.929.214/0001-05	TRANSFERÊNCIA DE SEDE OU DE FILIAL DE OUTRA UF NIRE ANTERIOR	UF
DATA ASSINATURA 31/08/2018	ASSINATURA DO EMPRESÁRIO <i>Guilherme Marques da Rocha</i>		
PARA USO EXCLUSIVO DA JUNTA COMERCIAL			
DEFERIDO, PUBLIQUE-SE E ARQUIVE-SE		AUTENTICAÇÃO	
		AM2180001997366	

7ª TABELA DE NOTAS FIORETTI - GE: Juliana de Sá Fioretti
Av. Carlos Roberto, 15 - Pq. 10 de Novembro - Manaus-AM - PABX: (081) 3611 3610
Site: www.cartoriofe.com.br

Reconhecido por SEMELHANÇA e firma de GUILHERME MARQUES DA ROCHA
Dou fe Em Testemunho de Verdade SELO ELETRÔNICO DE FISCALIZAÇÃO AUTORIZADA
TJ-AM REC/IR0004516DX3XK1W7B3R3R11 Data/Hora 03/09/2018 16:38:58
Emitido por MARIZETE FARIAS NOBRE - ESCRIVENTE TOTAL: R\$ 6,00 - Vali: em cidadão.portalrieloam.com.br.

PARA USO EXCLUSIVO DA JUNTA COMERCIAL

* Este documento foi gerado no portal Empresa Super Fácil



CERTIFICO O REGISTRO EM 01/10/2018 13:57 SOB Nº 20180436805.
PROTOCOLO: 180436805 DE 27/09/2018. CÓDIGO DE VERIFICAÇÃO:
11804134150. NIRE: 13101501944.
G MARQUES DA ROCHA - ME

Alexandre Bruno Araújo da Silva
SECRETÁRIO-GERAL
MANAUS, 01/10/2018
www.empresasuperfacil.am.gov.br

A validade deste documento, se impresso, fica sujeito à comprovação de sua autenticidade nos respectivos portais. Informando seus respectivos códigos de verificação



NÚMERO DE IDENTIFICAÇÃO DO REGISTRO DE EMPRESA - NIRE DA SEDE 13101501944		NIRE DA FILIAL (presente) XXX	
NOME DO EMPRESÁRIO (completo, sem abreviaturas) GUILHERME MARQUES DA ROCHA			
NACIONALIDADE BRASILEIRA		ESTADO CIVIL SOLTEIRO(A)	
SEXO Masculino	REGIME DE BENS(se casado) XXX		
FILHO DE (pai) MANOEL RAIMUNDO DA ROCHA	(mãe) MARIA MARTA MARQUES DA ROCHA		
NASCIDO EM (data de nascimento) 01/07/1987	DOCUMENTO DE IDENTIFICAÇÃO (número) 2221747	Órgão emissor SSP	UF AM
CPF (número) 870.537.302-63			
EMANCIPADO POR (forma de emancipação - somente no caso de menor) XXX			
DOMICILIADO NA (LOGRADOURO - rua, av, etc) RUA PLINIO PAIVA			NÚMERO 107
COMPLEMENTO XXX	BAIRRO/DISTRITO RIACHO DOCE	CEP 69095-249	CÓDIGO DO MUNICÍPIO (Uso da Junta Comercial) 000243 - Manaus
MUNICÍPIO Manaus			UF AM
declara, sob as penas da lei, não estar impedido de exercer atividade empresarial, que não possui outro registro de empresário e requer:			
À JUNTA COMERCIAL DO ESTADO DO AMAZONAS		À JUNTA COMERCIAL DO XXX	
CÓDIGO E DESCRIÇÃO DO ATO 002 - ALTERAÇÃO		CÓDIGO E DESCRIÇÃO DO ATO XXX	
CÓDIGO E DESCRIÇÃO DO EVENTO 021 - ALTERAÇÃO DE DADOS (EXCETO NOME EMPRESARIAL)		CÓDIGO E DESCRIÇÃO DO EVENTO XXX	
NOME EMPRESARIAL G MARQUES DA ROCHA - ME			ENQUADRAMENTO ME (Microempresa)
LOGRADOURO (rua, av, etc) RUA RIO DO PEIXE			NÚMERO 268
COMPLEMENTO XXX	BAIRRO/DISTRITO COLONIA TERRA NOVA	CEP 69015-563	CÓDIGO DO MUNICÍPIO (Uso da Junta Comercial) 000243 - Manaus
MUNICÍPIO Manaus		UF AM	PAIS BRASIL
CORREIO ELETRÔNICO (E-MAIL) grupomanasam@gmail.com			
VALOR DO CAPITAL - R\$ 50.000,00	VALOR DO CAPITAL - (por extenso) cinquenta mil reais		
CODIGO DE ATIVIDADE ECONÔMICA (CNAE Fiscal) Atividade Principal 4744099 Atividade Secundária 4763602, 4771701, 4771702, 4771703, 4771704, 4772500	Descrição do Objeto e de segurança do trabalho; Comércio varejista de cosméticos, produtos de perfumaria e de higiene pessoal; Comércio varejista especializado de equipamentos e suprimentos de informática; Comércio a varejo de peças e acessórios novos para veículos automotores; Representantes comerciais e agentes do comércio de instrumentos e materiais odontológico-hospitalares; Comércio varejista de artigos médicos		
DATA DE INÍCIO DAS ATIVIDADES 03/06/2016	NÚMERO DE INSCRIÇÃO NO CNPJ 24.929.214/0001-05	TRANSFERÊNCIA DE SEDE OU DE FILIAL DE OUTRA UF NIRE ANTERIOR	UF AM
DATA ASSINATURA 31/08/2018	ASSINATURA DO EMPRESÁRIO <i>Guilherme Marques da Rocha</i>		
PARA USO EXCLUSIVO DA JUNTA COMERCIAL			
DEFERIDO. PUBLIQUE-SE E ARQUIVE-SE		AUTENTICAÇÃO	
		AM2180001997366	

7ª TABELA DE NOTAS FIORETTI - F. P. JUCESA de SÁ FIORETTI
Av. Carlos Magalhães, 15 - Pq. 10 de setembro - Manaus/AM - CEP: 69011-9610
Site: www.cartorioportal.com.br

Reconheço por SEMELHANÇA a firma de
GUILHERME MARQUES DA ROCHA
Dou fe Em Testemunho de Verdade SELO ELETRÔNICO DE FISCALIZAÇÃO
TJ-AM REC FIR000451ZVQSZB1F3KB3KF91 Data/Hora 03/09/2018 18:36:55
Emitido por: MARIZETE FARIAS NOBRE - ESCRIVENTE TOTAL: R\$ 6,00 - Valor
em cidade: portalseioam.com.br.

PARA USO EXCLUSIVO DA JUNTA COMERCIAL

* Este documento foi gerado no portal Empresa Super Fácil



CERTIFICO O REGISTRO EM 01/10/2018 13:57 SOB Nº 20180436805.
PROTOCOLO: 180436805 DE 27/09/2018. CÓDIGO DE VERIFICAÇÃO:
11804134150. NIRE: 13101501944.
G MARQUES DA ROCHA - ME

Alexandre Bruno Araújo da Silva
SECRETÁRIO-GERAL
MANAUS, 01/10/2018
www.empresasuperfacil.am.gov.br



REQUERIMENTO DE EMPRESÁRIO

Folhas 6/9

NÚMERO DE IDENTIFICAÇÃO DO REGISTRO DE EMPRESA - NIRE DA SEDE 13101501944		NIRE DA FILIAL (presente) XXX	
NOME DO EMPRESÁRIO (completo, sem abreviações) GUILHERME MARQUES DA ROCHA			
NACIONALIDADE BRASILEIRA		ESTADO CIVIL SOLTEIRO(A)	
SEXO Masculino	REGIME DE BENS (se casado) XXX		
FILHO DE (pai) MANOEL RAIMUNDO DA ROCHA	(mãe) MARIA MARTA MARQUES DA ROCHA		
NASCIDO EM (data de nascimento) 01/07/1987	DOCUMENTO DE IDENTIFICAÇÃO (número) 2221747	Órgão emissor SSP	UF AM
EMANCIPADO POR (forma de emancipação - somente no caso de menor) XXX		CPF (número) 870.537.302-63	
DOMICILIADO NA (LOGRADOURO - rua, av, etc) RUA PLINIO PAIVA			NÚMERO 107
COMPLEMENTO XXX	BAIRRO/DISTRITO RIACHO DOCE	CEP 69095-249	CÓDIGO DO MUNICÍPIO (Uso da Junta Comercial) 000243 - Manaus
MUNICÍPIO Manaus		UF AM	
declara, sob as penas da lei, não estar impedido de exercer atividade empresária, que não possui outro registro de empresário e requer:			
A JUNTA COMERCIAL DO ESTADO DO AMAZONAS		A JUNTA COMERCIAL DO XXX	
CÓDIGO E DESCRIÇÃO DO ATO 002 - ALTERAÇÃO		CÓDIGO E DESCRIÇÃO DO ATO XXX	
CÓDIGO E DESCRIÇÃO DO EVENTO 021 - ALTERAÇÃO DE DADOS (EXCETO NOME EMPRESARIAL)		CÓDIGO E DESCRIÇÃO DO EVENTO XXX	
NOME EMPRESARIAL G MARQUES DA ROCHA - ME			ENQUADRAMENTO ME (Microempresa)
LOGRADOURO (rua, av, etc) RUA RIO DO PEIXE			NÚMERO 268
COMPLEMENTO XXX	BAIRRO/DISTRITO COLONIA TERRA NOVA	CEP 69015-563	CÓDIGO DO MUNICÍPIO (Uso da Junta Comercial) 000243 - Manaus
MUNICÍPIO Manaus	UF AM	PAÍS BRASIL	CORREIO ELETRÔNICO (E-MAIL) grupomanasam@gmail.com
VALOR DO CAPITAL - R\$ 50.000,00	VALOR DO CAPITAL - (por extenso) cinquenta mil reais		
CODIGO DE ATIVIDADE ECONÔMICA (CNAE Fiscal) Atividade Principal 4744099 Atividade Secundária 4773300, 4789005, 6319400, 6920602, 7119799, 7319099	Descrição do Objeto e ortopédicos; Reparação e manutenção de computadores e de equipamentos periféricos; Comércio varejista de produtos saneantes domissanitários; Comércio atacadista de produtos de higiene, limpeza e conservação domiciliar, com atividade de fracionamento e acondicionamento associada; Comércio varejista de artigos esportivos; Comércio varejista de produtos farmacêuticos, sem manipulação de		
DATA DE INÍCIO DAS ATIVIDADES 03/06/2016	NÚMERO DE INSCRIÇÃO NO CNPJ 24.929.214/0001-05	TRANSFERÊNCIA DE SEDE OU DE FILIAL DE OUTRA UF NIRE ANTERIOR	UF
DATA ASSINATURA 31/08/2018	ASSINATURA DO EMPRESÁRIO <i>Guilherme Marques da Rocha</i>		
PARA USO EXCLUSIVO DA JUNTA COMERCIAL			
DEFERIDO. PUBLIQUE-SE E ARQUIVE-SE		AUTENTICAÇÃO	
		 AM2180001997366	

7ª TABELA DE NOTAS FIORETTI - Bel. Juliana de Sá Fioretti
Av. Carlos Magalhães, 15 - P. 10 de Novembro - Manaus/AM - CEP: 69013-610
Site: WWW.CAPTADORFIORETTI.COM.BR
Reconhecido por SEMELHANÇA à firma de GUILHERME MARQUES DA ROCHA
Dou fe Em Testemunho de Verdade SELO ELETRÔNICO DE FISCALIZAÇÃO DO TJ-AM REC/FIR0004510T2VVUJ52MJZV88 Data/Hora 03/09/2018 16:36:52
Emitido por MARIZETE FARIAS NOBRE - ESCRIVENTE TOTAL R\$ 6,00 Valid em cidadeo.portalneloam.com.br

PARA USO EXCLUSIVO DA JUNTA COMERCIAL

* Este documento foi gerado no portal Empresa Super Fácil



CERTIFICO O REGISTRO EM 01/10/2018 13:57 SOB Nº 20180436805.
PROTOCOLO: 180436805 DE 27/09/2018. CÓDIGO DE VERIFICAÇÃO:
11804134150. NIRE: 13101501944.
G MARQUES DA ROCHA - ME

Alexandre Bruno Araújo da Silva
SECRETÁRIO-GERAL
MANAUS, 01/10/2018
www.empresasuperfacil.am.gov.br



NÚMERO DE IDENTIFICAÇÃO DO REGISTRO DE EMPRESA - NIRE DA SEDE 13101501944		NIRE DA FILIAL (presente) XXX	
NOME DO EMPRESÁRIO (completo, sem abreviaturas) GUILHERME MARQUES DA ROCHA			
NACIONALIDADE BRASILEIRA		ESTADO CIVIL SOLTEIRO(A)	
SEXO Masculino	REGIME DE BENS (se casado) XXX		
FILHO DE (pai) MANOEL RAIMUNDO DA ROCHA	(mãe) MÁRIA MARTA MARQUES DA ROCHA		
NASCIDO EM (data de nascimento) 01/07/1987	DOCUMENTO DE IDENTIFICAÇÃO (número) 2221747	Órgão emissor SSP	UF AM
EMANCIPADO POR (forma de emancipação - somente no caso de menor) XXX			
DOMICILIADO NA (LOGRADOURO - rua, av., etc.) RUA PLINIO PAIVA			NÚMERO 107
COMPLEMENTO XXX	BAIRRO/DISTRITO RIACHO DOCE	CEP 69095-249	CODIGO DO MUNICÍPIO (Usar da Junta Comercial) 000243 - Manaus
MUNICÍPIO Manaus			UF AM
declara, sob as penas da lei, não estar impedido de exercer atividade empresarial, que não possui outro registro de empresário e requer:			
À JUNTA COMERCIAL DO ESTADO DO AMAZONAS		À JUNTA COMERCIAL DO XXX	
CÓDIGO E DESCRIÇÃO DO ATO 002 - ALTERAÇÃO		CÓDIGO E DESCRIÇÃO DO ATO XXX	
CÓDIGO E DESCRIÇÃO DO EVENTO 021 - ALTERAÇÃO DE DADOS (EXCETO NOME EMPRESARIAL)		CÓDIGO E DESCRIÇÃO DO EVENTO XXX	
NOME EMPRESARIAL G MARQUES DA ROCHA - ME			ENQUADRAMENTO ME (Microempresa)
LOGRADOURO (rua, av., etc.) RUA RIO DO PEIXE			NÚMERO 268
COMPLEMENTO XXX	BAIRRO/DISTRITO COLONIA TERRA NOVA	CEP 69015-563	CODIGO DO MUNICÍPIO (Usar da Junta Comercial) 000243 - Manaus
MUNICÍPIO Manaus	UF AM	PAIS BRASIL	CORREIO ELETRÔNICO (E-MAIL) grupomanausam@gmail.com
VALOR DO CAPITAL - R\$ 50.000,00	VALOR DO CAPITAL - (por extenso) cinquenta mil reais		
CODIGO DE ATIVIDADE ECONÔMICA (CNAE Fiscal) Atividade Principal 4744099 Atividade Secundária 7490199, 7711000, 7719599, 7739099, 8121400, 8129000	Descrição do Objeto fórmulas; Comércio varejista de produtos farmacêuticos, com manipulação de fórmulas; Comércio varejista de produtos farmacêuticos homeopáticos; Comércio varejista de medicamentos veterinários; Outras atividades profissionais, científicas e técnicas não especificadas anteriormente; Atividades de apoio à gestão de saúde; Outras atividades de atenção à saúde humana não especificadas		
DATA DE INÍCIO DAS ATIVIDADES 03/06/2016	NÚMERO DE INSCRIÇÃO NO CNPJ 24.929.214/0001-05	TRANSFERÊNCIA DE SEDE OU DE FILIAL DE OUTRA UF NIRE ANTERIOR	UF AM
DATA ASSINATURA 31/08/2018	ASSINATURA DO EMPRESÁRIO <i>Guilherme Marques da Rocha</i>		
PARA USO EXCLUSIVO DA JUNTA COMERCIAL			
DEFERIDO. PUBLIQUE-SE E ARQUIVE-SE		AUTENTICAÇÃO	
		 AM2180001997366	

7ª TABELA DE NOÍAS FIORETI - B.P. Juliana de SA FIORETI
Av. Cadorna Soares, 15 - Pq. 10 de Setembro - Manaus/AM - CEP: 69213-610
www.autenticacao.am.gov.br

Reconhecido por SEMELHANÇA a firma de
GUILHERME MARQUES DA ROCHA
Dou. 16 Em Testemunho de Verdade SELO ELETRÔNICO DE FISCALIZAÇÃO
TJ-AM REC/FI00045108VVZJ14JZMR03 Data/Hora 03/09/2018 16:38:49
Emido por MARIZETE FARIAS NOBRE - ESCRIVENTE TOTAL R\$ 6,00 Valid
em cidade:portalseloam.com.br.

7ª TABELA DE NOÍAS FIORETI
www.autenticacao.am.gov.br

PARA USO EXCLUSIVO DA JUNTA COMERCIAL

* Este documento foi gerado no portal Empresa Super Fácil



CERTIFICO O REGISTRO EM 01/10/2018 13:57 SOB Nº 20180436805.
PROTOCOLO: 180436805 DE 27/09/2018. CÓDIGO DE VERIFICAÇÃO:
11804134150. NIRE: 13101501944.
G MARQUES DA ROCHA - ME

Alexandre Bruno Araújo da Silva
SECRETÁRIO-GERAL
MANAUS, 01/10/2018
www.empresasuperfacil.am.gov.br



REQUERIMENTO DE EMPRESÁRIO

Folhas 8/9

NÚMERO DE IDENTIFICAÇÃO DO REGISTRO DE EMPRESA - NIRE DA SEDE 13101501944		NIRE DA FILIAL (presente) XXX	
NOME DO EMPRESÁRIO (completo, sem abreviações) GUILHERME MARQUES DA ROCHA			
NACIONALIDADE BRASILEIRA		ESTADO CIVIL SOLTEIRO(A)	
SEXO Masculino	REGIME DE BENS(se casado) XXX		
FILHO DE (pai) MANOEL RAIMUNDO DA ROCHA	(mãe) MÁRIA MARTA MARQUES DA ROCHA		
NASCIDO EM (data de nascimento) 01/07/1987	DOCUMENTO DE IDENTIFICAÇÃO (número) 2221747	Órgão emissor SSP	UF AM
CPF (número) 870.537.302-63			
EMANCIPADO POR (forma de emancipação - somente no caso de menor) XXX			
DOMICILIADO NA (LOGRADOURO - rua, av., etc) RUA PLÍNIO PAIVA			NÚMERO 107
COMPLEMENTO XXX	BAIRRO/DISTRITO RIACHO DOCE	CEP 69095-249	CÓDIGO DO MUNICÍPIO (Use da Junta Comercial) 000243 - Manaus
MUNICÍPIO Manaus			UF AM
declara, sob as penas da lei, não estar impedido de exercer atividade empresarial, que não possui outro registro de empresário e requer:			
À JUNTA COMERCIAL DO ESTADO DO AMAZONAS		À JUNTA COMERCIAL DO XXX	
CÓDIGO E DESCRIÇÃO DO ATO 002 - ALTERAÇÃO		CÓDIGO E DESCRIÇÃO DO ATO XXX	
CÓDIGO E DESCRIÇÃO DO EVENTO 021 - ALTERAÇÃO DE DADOS (EXCETO NOME EMPRESARIAL)		CÓDIGO E DESCRIÇÃO DO EVENTO XXX	
NOME EMPRESARIAL G MARQUES DA ROCHA - ME			ENQUADRAMENTO ME (Microempresa)
LOGRADOURO (rua, av., etc) RUA RIO DO PEIXE			NÚMERO 268
COMPLEMENTO XXX	BAIRRO/DISTRITO COLONIA TERRA NOVA	CEP 69015-563	CÓDIGO DO MUNICÍPIO (Use da Junta Comercial) 000243 - Manaus
MUNICÍPIO Manaus		UF AM	PAÍS BRASIL
CORREIO ELETRÔNICO (E-MAIL) grupomanausam@gmail.com			
VALOR DO CAPITAL - R\$ 50.000,00	VALOR DO CAPITAL - (por extenso) cinquenta mil reais		
CODIGO DE ATIVIDADE ECONÔMICA (CNAE Fiscal) Atividade Principal 4744099 Atividade Secundária 8299799, 8610102, 8630599, 8650099, 8660700, 8690999	Descrição do Objeto anteriormente; Atividades de profissionais da área de saúde não especificadas anteriormente; Atividades de atenção ambulatorial não especificadas anteriormente; Atividades de atendimento em pronto-socorro e unidades hospitalares para atendimento a urgências; Instalação e manutenção elétrica; Instalações de sistema de prevenção contra incêndio; Atividades de consultoria e auditoria contábil e		
DATA DE INÍCIO DAS ATIVIDADES 03/06/2016	NÚMERO DE INSCRIÇÃO NO CNPJ 24.929.214/0001-05	TRANSFERÊNCIA DE SEDE OU DE FILIAL DE OUTRA UF NIRE ANTERIOR	UF
DATA ASSINATURA 31/08/2018	ASSINATURA DO EMPRESÁRIO Guilherme Marques da Rocha		
PARA USO EXCLUSIVO DA JUNTA COMERCIAL			
DEFERIDO. PUBLIQUE-SE E ARQUIVE-SE		AUTENTICAÇÃO	
_____		 AM2180001997366	

PARA USO EXCLUSIVO DA JUNTA COMERCIAL

* Este documento foi gerado no portal Empresa Super Fácil



CERTIFICO O REGISTRO EM 01/10/2018 13:57 SOB Nº 20180436805.
PROTOCOLO: 180436805 DE 27/09/2018. CÓDIGO DE VERIFICAÇÃO:
11804134150. NIRE: 13101501944.
G MARQUES DA ROCHA - ME

Alexandre Bruno Araújo da Silva
SECRETÁRIO-GERAL
MANAUS, 01/10/2018
www.empresasuperfacil.am.gov.br



REQUERIMENTO DE EMPRESÁRIO

Folhas 9/9

NÚMERO DE IDENTIFICAÇÃO DO REGISTRO DE EMPRESA - NIRE DA SEDE 13101501944		NIRE DA FILIAL (preench.) XXX	
NOME DO EMPRESÁRIO (completo, sem abreviaturas) GUILHERME MARQUES DA ROCHA			
NACIONALIDADE BRASILEIRA		ESTADO CIVIL SOLTEIRO(A)	
SEXO Masculino	REGIME DE BENS (se casado) XXX		
FILHO DE (pai) MANOEL RAIMUNDO DA ROCHA	(mãe) MARIA MARTA MARQUES DA ROCHA		
NASCIDO EM (data de nascimento) 01/07/1987	DOCUMENTO DE IDENTIFICAÇÃO (número) 2221747	Órgão emissor SSP	UF AM
EMANCIPADO POR (forma de emancipação - somente no caso de menor) XXX		CPF (número) 870.537.302-63	
DOMICILIADO NA (LOGRADOURO - rua, av. etc) RUA PLINIO PAIVA			
COMPLEMENTO XXX	BAIRRO/DISTRITO RIACHO DOCE	CEP 69095-249	CODIGO DO MUNICIPIO (Uso da Junta Comercial) 000243 - Manaus
MUNICIPIO Manaus		UF AM	
declara, sob as penas da lei, não estar impedido de exercer atividade empresarial, que não possui outro registro de empresário e requer:			
A JUNTA COMERCIAL DO ESTADO DO AMAZONAS		A JUNTA COMERCIAL DO XXX	
CÓDIGO E DESCRIÇÃO DO ATO 002 - ALTERAÇÃO		CÓDIGO E DESCRIÇÃO DO ATO XXX	
CÓDIGO E DESCRIÇÃO DO EVENTO 021 - ALTERAÇÃO DE DADOS (EXCETO NOME EMPRESARIAL)		CÓDIGO E DESCRIÇÃO DO EVENTO XXX	
NOME EMPRESARIAL G MARQUES DA ROCHA - ME		ENQUADRAMENTO ME (Microempresa)	
LOGRADOURO (rua, av. etc) RUA RIO DO PEIXE		NÚMERO 268	
COMPLEMENTO XXX	BAIRRO/DISTRITO COLONIA TERRA NOVA	CEP 69015-563	CODIGO DO MUNICIPIO (Uso da Junta Comercial) 000243 - Manaus
MUNICIPIO Manaus	UF AM	PAIS BRASIL	CORREIO ELETRÔNICO (E-MAIL) grupomanausam@gmail.com
VALOR DO CAPITAL - R\$ 50.000,00	VALOR DO CAPITAL - (por extenso) cinquenta mil reais		
CODIGO DE ATIVIDADE ECONÔMICA (CNAE Fiscal) Atividade Principal 4744099 Atividade Secundária 8800600, 9511800	Descrição do Objeto tributária; Atividades técnicas relacionadas à engenharia e arquitetura não especificadas anteriormente; Atividades de limpeza não especificadas anteriormente; Outras atividades de serviços prestados principalmente às empresas não especificadas anteriormente;		
DATA DE INÍCIO DAS ATIVIDADES 03/06/2016	NÚMERO DE INSCRIÇÃO NO CNPJ 24.929.214/0001-05	TRANSFERÊNCIA DE SEDE OU DE FILIAL DE OUTRA UF NIRE ANTERIOR	UF AM
DATA ASSINATURA 31/08/2018	ASSINATURA DO EMPRESÁRIO <i>Guilherme Marques da Rocha</i>		
PARA USO EXCLUSIVO DA JUNTA COMERCIAL			
DEFERIDO, PUBLIQUE-SE E ARQUIVE-SE		AUTENTICAÇÃO	
		 AM2180001997366	

7ª TABELA DE NOTAS FIORETTI - Br 7, Júlia, s/n de SA FIORETTI
 Av. Carlos José, 15 - 2º - 10 de Novembro - Várzea Grande - PAÍS (92) 2101-3610
 site: www.cartoridigital.com.br

Reconheço por SEMELHANÇA a firma de
 GUILHERME MARQUES DA ROCHA
 Dou fe Em Testemunho de Verdade SELO ELETRÔNICO DE FISCALIZAÇÃO DO
 TJ-AM REC/FIR000451TND66WSFPDYVZP75 Data/Hora 03/09/2018 16:36:43
 Emitido por MARIZETE FARIAS NOBRE - ESCRIVENTE TOTAL R\$ 8,00 - Valido
 em cidadeo.portaiseloam.com.br.

PARA USO EXCLUSIVO DA JUNTA COMERCIAL

* Este documento foi gerado no portal Empresa Super Fácil