



GOVERNO DO ESTADO DO

AMAZONAS

DECLARAÇÃO DE CAPACIDADE TÉCNICA

DECLARAMOS que a empresa FIGUEREDO COMÉRCIO DE ARTIGOS MÉDICOS - EIRELI - ME, estabelecida na Rua Sá Peixoto, n.º 107— Bairro: Educandos — Manaus IAM, CEP: 69070-160, inscrita no CNPJ n.º 06.997.366/0001-63, forneceu os produtos abaixo discriminados para atender o Hospital e Pronto Socorro Dr. João Lúcio Pereira Machado, não ocorrendo nada que a desabone.

Item	Descrição do Produto	Uni.	Quant.	Período
01	APARELHO TELEFÔNICO SEM FIO, Funções: Com Frequência DECT 1.9 GHz; capacidade para até 7 (sete) ramais (base + 6 ramais); Identificador de chamadas DTMF/FSK; viva-voz; tecnologia digital; display luminoso; registro de chamadas recebidas, não atendidas e realizadas; toques polifônicos; agenda para nomes/números; com flash programável, rediscar, mudo, despertador; data, hora, discagem rápida, opções de volume de toque e de recepção de áudio; menu trilingue em português, espanhol e inglês; comunicação interna, conferência e transferência de chamadas; alimentação AC fonte, tensão bivolt, manual de instruções em português, assistência técnica em Manaus.	UND	6	12 MESES
02	PROJETOR MULTIMÍDIA, Tipo: portátil (Wireless); Tecnologia: 3LCD; Luminosidade: 3.200 ANSI Lúmens; Resolução Nativa: 1980 x 1200 WUXGA; Potência Lâmpada: 200W; Tempo de Vida Lâmpada: 5.000 horas (normal) e 10.000 horas (econômico); Sistema Cores: NTSC, PAL, SECAM; Entradas: 2x VGA in (D-sub 15 pinos) (integrado com vídeo componente), 2x HDMI, 1x Vídeo Composto in (RCA), 1x S-Vídeo in, 1x Áudio in (Míni Jack), 1x alto-falante 2W, 1x USB (Tipo míni B), 1x RS232 (DB-9pin), 1x IR Receiver (frontal); Compatibilidade HDTV: 720p, 1080i/p; Alimentação: 100-240V (bivolt).	UND	2	12 MESES
03	NOBREAK, Potência Saída: 1200VA; Forma Onda: semissenoidal (retangular PWM); Tensão Entrada: 115/220V; Tensão Saída: 115V; Regulação Saída: ±6% em bateria, ±1% para operação rede; Frequência Rede: 60Hz (±5Hz); Frequência Saída: 60Hz; Fator Potência: 0,5:	UND	12	12 MESES





GOVERNO DO ESTADO DO

AMAZONAS

	Autonomia: de 30 minutos (1 micro, 1 monitor LCD, 1 impressora jato de tinta com 80W de potência total); Deverá vir acompanhado de cabo de força; Estabilizador interno com 8 estágios de regulação: contra sub/sobretensão de rede com retorno e desligamento automático; Contra sobrecarga e curto-circuito (inversor); Contra surtos de tensão entre fase e neutro; Contra descarga total das baterias; Filtro de linha interno; Deverá permitir a recarga das baterias, mesmo com níveis muito baixos de carga; Deverá permitir a recarga automática das baterias (mesmo com o nobreak desligado); Alarme para queda de rede elétrica (modo bateria) e final do tempo de autonomia; Autodiagnóstico da bateria; N° Tomadas/Saída: 6.			
04	MONITOR DE VÍDEO, Tecnologia Tela: LED; Tamanho: 23`` a 23.9`` widescreen; Resolução: 1920 x 1080 pixels (Full HD); Com cabo VGA adaptador, cabo HDMI e cabo de força; Com conexão HDMI, VGA, DisplayPort; Alimentação: 100-240V (bivolt automática).	UND	8	12 MESES
05	CÂMERA FOTOGRÁFICA DIGITAL, Tipo: Compacta; Resolução: 20.1Mpixels; Tela: LCD de 2.7``; Sensor de Imagem: CCD super HAD; Velocidade do Obturador: Auto (2 _i - 1/1,500); Zoom Óptico: 5x; Sistema Gravação: JPEG; Armazenamento: compatibilidade com cartões Memory Stick Duo, Memory Stick PRO Duo, Memory Stick PRO Duo (High Speed), Memory Stick PRO-HG Duo, SD, SDHC e SDXC; Conexão: USB; Alimentação: bateria recarregável de Lítio-íon (630mAh/3,6V).	UND	4	12 MESES
06	EXTENSÃO ELÉTRICA, Comprimento: 3m; Montagem: com plugue e tomada; Tomada: com 1 tomada 2P; Corrente: 20A; Tensão: 220V; Cabo: tipo PP (com isolamento e cobertura).	UND	12	12 MESES

Manaus, 03 de Abril de 2017.

EDSON DOS ANJOS RAMOS
DIRETOR GERAL

FIGUEIREDO COMERCIO DE ARTIGOS MEDICOS - EIRELI - EPP

Rua Sa Peixoto, nº 107 - Sala 302 - Educandos - CEP: 69070-160
MANAUS / AM

C. N. P. J : 06.997.366/0001-63 / Inscrição Estadual: 04.213.084-4

Local de Registro: JUCEA/AM Data Registro:16/04/2015 N°1360001807-6

BALANCO PATRIMONIAL 2017



CERTIFICO O REGISTRO EM 21/03/2018 10:06 SOB N° 20180081195.
PROTOCOLO: 180081195 DE 21/03/2018. CÓDIGO DE VERIFICAÇÃO:
11801013726. NIRE: 13600018076.
FIGUEIREDO COMÉRCIO DE ARTIGOS MÉDICOS - EIRELI - EPP

Alexandre Bruno Araújo da Silva
SECRETÁRIO-GERAL
MANAUS, 21/03/2018
www.empresasuperfacil.am.gov.br

BALANÇO PATRIMONIAL

FIGUEIREDO COMERCIO DE ARTIGOS MEDICOS - EIRELI - EPP
 Rua Sa Peixoto, nº 107 - Sala 302 - Educandos - CEP: 69070-160
 MANAUS / AM
 C. N. P. J : 06.997.366/0001-63 / Inscrição Estadual: 04.213.084-4
 Local de Registro: JUCEA/AM Data Registro: 16/04/2015 Nº 1360001807-6
 Período Movimento: Janeiro a Dezembro de 2017

ATIVO

	31/12/2017	31/12/2016
ATIVO CIRCULANTE		
DISPONIVEL	310.657,43	258.755,72
CAIXA/BANCO	9.018,55	5.188,76
	9.018,55	5.188,76
CREDITOS		
DUPLICATAS A RECEBER	159.984,04	102.245,45
(-) PROVISAO PARA CREDITO DE LIQUIDACAO DUVIDOSA	168.961,85	108.257,05
	(8.977,81)	(6.011,60)
ESTOQUE		
ESTOQUE DE MERCADORIA	141.654,84	151.321,51
	141.654,84	151.321,51
ATIVO NAO CIRCULANTE	215.210,61	215.537,83
INVESTIMENTOS		
TERRENOS NAO DE USO	68.500,00	68.500,00
	68.500,00	68.500,00
IMOBILIZADO	146.710,61	147.037,83
IMOBILIZADO EM USO		
VEICULOS	231.985,97	230.972,12
MAQUINAS E EQUIPAMENTOS	140.375,50	140.375,50
MOVEIS E UTENSILIOS	40.651,27	40.651,27
EQUIPAMENTOS DE INFORMATICA	24.321,10	24.321,10
	26.638,10	25.624,25
DEPRECIACOES	(85.275,36)	(83.934,29)
(-) DEPRECIACAO DE VEICULO	(49.051,12)	(48.038,48)
(-) DEPRECIACAO DE MAQUINAS E EQUIPAMENTOS	(13.900,65)	(13.010,65)
(-) DEPRECIACAO DE MOVEIS E UTENSILIOS	(12.331,61)	(12.997,51)
(-) DEPRECIACAO DE EQUIP. INFORMATICA	(9.991,98)	(9.887,65)
TOTAL DO ATIVO	525.868,04	474.293,55

Reconhecemos a exatidão do presente **BALANÇO PATRIMONIAL**, totalizando tanto no ativo como na soma do passivo com o patrimônio líquido, a importância de : **R\$ 525.868,04 (QUINHENTOS E VINTE E CINCO MIL MIL, OITOCENTOS E SESENTA E OITO REAIS E QUATRO CENTAVOS).**

Manaus, 31 de Dezembro de 2017

MISSILENE DE OLIVEIRA SOUSA
 CONTADORA
 C. P. F. : 779.173.302-00
 C. R. C. : 013046/0-AM

LUIZ ANTONIO TEIXEIRA DE FIGUEIREDO
 EMPRESARIO
 C. P. F. : 522.718.032-68

9ª TABELA DE NOTAS - CARTORIO ABREU

Rua Ana de Fátima Abreu Chapas - Taboão - Manaus/AM - Fone: (081) 2125-9588 - Fax: (081) 2125-9515

Reconhecido por SEMELHANÇA a firma de
LUIZ ANTONIO TEIXEIRA DE FIGUEIREDO
 Dou. Fé. Em: 31/12/2017 Testemunho da verdade Data Hor: 13:03:2017
 Emitido por: **MARCA PINHEIRO DA SILVA SANTOS - ESCRITÓRIO DE NOTAS**
 AUTORIZADA
 SELO ELETRÔNICO DE FISCALIZAÇÃO - TIAM - N
 REC/FIR004531CDNW84FPM23BY910
 Válido o selo cidadão portais@sem.br - Pago: R\$ 6,00



CERTIFICO O REGISTRO EM 21/03/2018 10:06 SOB Nº 20180081195.
 PROTOCOLO: 180081195 DE 21/03/2018. CÓDIGO DE VERIFICAÇÃO:
 11801013726. NIRE: 13600018076.
 FIGUEIREDO COMÉRCIO DE ARTIGOS MÉDICOS - EIRELI - EPP

Alexandre Bruno Araújo da Silva
 SECRETÁRIO-GERAL
 MANAUS, 21/03/2018
 www.empresasuperfacil.am.gov.br

BALANÇO PATRIMONIAL

FIGUEIREDO COMERCIO DE ARTIGOS MEDICOS - EIRELI - EPP
 Rua Sa Peixoto, nº 107 - Sala 302 - Educandos - CEP: 69070-160
 MANAUS / AM
 C. N. P. J : 06.997.366/0001-63 / Inscrição Estadual: 04.213.084-4
 Local de Registro: JUCEA/AM Data Registro: 16/04/2015 Nº 1360001807-6
 Período Movimento: Janeiro a Dezembro de 2017

PASSIVO

	31/12/2017	31/12/2016
PASSIVO CIRCULANTE	102.662,17	67.609,69
FONECEDORES	51.025,32	21.535,28
FORNECEDORES	51.025,32	21.535,28
FORNECEDORES GERAIS	51.025,32	21.535,28
OBRIGACOES TRABALHISTA	7.809,94	10.245,59
OBRIGACAO COM PESSOAL	6.582,60	9.275,06
SALARIOS A PAGAR	6.582,60	9.275,06
ENCARGOS SOCIAIS A RECOLHER	1.227,34	970,53
INSS A RECOLHER	582,60	440,53
FGTS A RECOLHER	644,74	530,00
OBRIGACOES TRIBUTARIAS	13.673,03	18.385,32
IMPOSTOS A RECOLHER	13.673,03	18.385,32
SIMPLES A RECOLHER	13.673,03	18.385,32
OUTRAS OBRIGACOES	30.153,88	17.443,50
CONTAS A PAGAR	4.451,25	3.451,25
PARCELAMENTO SIMPLES NACIONAL	25.502,63	13.992,25
PASSIVO NAO CIRCULANTE	51.025,54	38.478,00
EXIGIVEL A LONGO PRAZO	51.025,54	38.478,00
PARCELAMENTOS	51.025,54	38.478,00
PARCELAMENTO SIMPLES NACIONAL	51.025,54	38.478,00
PATRIMONIO LIQUIDO	200.000,00	200.000,00
CAPITAL SOCIAL SUBSCRITO	200.000,00	200.000,00
CAPITAL SOCIAL	200.000,00	200.000,00
LUCRO OU PREJUIZO ACUMULADO	172.180,33	168.205,86
LUCRO ACUMULADO	168.205,86	128.259,85
LUCRO OU PREJUIZO DO EXERCICIO	3.974,47	39.946,01
TOTAL DO PASSIVO	<u>525.868,04</u>	<u>474.293,55</u>

Reconhecemos a exatidão do presente BALANÇO PATRIMONIAL, totalizando tanto no ativo como na soma do passivo com o patrimônio líquido, a importância de: **R\$ 525.868,04 (QUINHENTOS E VINTE E CINCO MIL, OITOCENTOS E SEXTENTA E OITO REAIS E QUATRO CENTAVOS).**

Manaus, 31 de Dezembro de 2017

MISSILEME DE OLIVEIRA SOUSA
 CONTADORA
 C. P. F. : 719.173.302-00
 C. R. C. : 013046/0-AM

LUIZ ANTONIO TEIXEIRA DE FIGUEIREDO
 EMPRESARIO
 C. P. F. : 522.718.032-68



9ª TABELA DE NOTAS - CARTÓRIO ABREU
 Rua: Ana de Fátima Abreu Chagas - Taboão - www.cartorioabreu.com.br
 Av. Franklin, nº 118 - Admópolis - Manaus/AM - Fone: (06) 3107-8999 - (06) 357-9110
 RECONHECIMENTO DE NOTAS
 Recolhido por SEMELHANÇA e firma de
 LUIZ ANTONIO TEIXEIRA DE FIGUEIREDO
 Dou Fe Em 31/12/2017, testado da verdade. Data/Hora 15/03/2018 15:20
 Emitido por MARIA FERREIRO DA SILVA SANTOS - ESCREVAZADA
 AUTORIZADA
 SELO ELETRÔNICO DE FISCALIZAÇÃO - TIAM - N
 RECIFE004531MKCQZWSWMMXYAD41
 Válido o selo eletrônico portal.jucea.am.gov.br - Pago: R\$ 6,00



CERTIFICO O REGISTRO EM 21/03/2018 10:06 SOB Nº 20180081195.
 PROTOCOLO: 180081195 DE 21/03/2018. CÓDIGO DE VERIFICAÇÃO:
 11801013726. NIRE: 13600018076.
 FIGUEIREDO COMÉRCIO DE ARTIGOS MÉDICOS - EIRELI - EPP

Alexandre Bruno Araújo da Silva
 SECRETÁRIO-GERAL
 MANAUS, 21/03/2018
 www.empresasuperfacil.am.gov.br

DEMONSTRAÇÃO DO RESULTADO DO EXERCÍCIO

FIGUEIREDO COMERCIO DE ARTIGOS MEDICOS - EIRELI - EPP
 Rua Sa Peixoto, nº 107 - Sala 302 - Educandos - CEP: 69070-160
 MANAUS / AM
 C. N. P. J : 06.997.366/0001-63 / Inscrição Estadual: 04.213.084-4
 Local de Registro: JUCEA/AM Data Registro: 16/04/2015 Nº 1360001807-6
 Período Movimento: Janeiro a Dezembro de 2017

	31/12/2017	31/12/2016
RECEITA OPERACIONAL BRUTA	1.907.862,00	2.007.564,07
VENDA DE MERCADORIAS	1.907.862,00	2.007.564,07
(-) DEDUÇÕES DA RECEITA BRUTA	(156.121,72)	(180.680,76)
(-) IMPOSTOS INCIDENTES SOBRE VENDA	(156.121,72)	(180.680,76)
(=) RECEITA OPERACIONAL LIQUIDA	1.751.740,28	1.826.883,31
(-) CUSTOS DAS VENDA	(1.199.717,20)	(1.210.538,44)
CUSTOS DAS MERCADORIAS VENDIDAS	(1.199.717,20)	(1.210.538,44)
(=) RESULTADO OPERACIONAL BRUTO	552.023,08	616.344,87
(-) DESPESAS OPERACIONAIS	(444.397,36)	(476.777,54)
DESPESAS ADMINISTRATIVAS	(201.864,82)	(200.756,40)
DESPESAS COM PESSOAL	(191.246,89)	(190.718,58)
DESPESAS COM VENDAS	(51.285,65)	(85.302,56)
(=) RESULTADO OPERACIONAL ANTES DO RESULTADO FINANCEIRO	107.625,72	139.567,33
(-) RESULTADO FINANCEIRO	(38.651,25)	(44.621,32)
DESPESAS FINANCEIRAS	(38.651,25)	(44.621,32)
(=) RESULTADO LIQUIDO ANTES DAS PARTICIPAÇÕES	68.974,47	94.946,01
(-) RESULTADO LIQUIDO ANTES DAS PARTICIPAÇÕES	(65.000,00)	(55.000,00)
PARTICIPAÇÕES DOS ADMINISTRADORES	(65.000,00)	(55.000,00)
(=) RESULTADO LIQUIDO DO EXERCÍCIO	3.974,47	39.946,01

Manaus, 31 de Dezembro de 2017

MISSILENE DE OLIVEIRA SOUSA
 CONTADORA
 C. P. F. : 719.173.302-00
 C. R. C. : 013046/0-AM

LUIZ ANTONIO TEIXEIRA DE FIGUEIREDO
 EMPRESÁRIO
 C. P. F. : 522.718.032-68



CERTIFICO O REGISTRO EM 21/03/2018 10:06 SOB Nº 20180081195.
 PROTOCOLO: 180081195 DE 21/03/2018. CÓDIGO DE VERIFICAÇÃO:
 11801013726. NIRE: 13600018076.
 FIGUEIREDO COMÉRCIO DE ARTIGOS MÉDICOS - EIRELI - EPP

Alexandre Bruno Araújo da Silva
 SECRETÁRIO-GERAL
 MANAUS, 21/03/2018
 www.empresasuperfacil.am.gov.br

9ª TABELA DE NOTAS - CARTÓRIO
 Bel. Ana de Fátima Abreu Chagas - Tabelião - www.cartorioam.com.br
 Av. Paraná, nº 220 - Aracajuópolis - Manaus/AM - Fone: (68) 2123-0000 - (11)

Reconhecido Por SEMELHANÇA a firma de
LUIZ ANTONIO TEIXEIRA DE FIGUEIREDO
 Dou Fé Em Testemunho da verdade Data/Hora 15/03/2018
 Emitido por **MARIA PINHEIRO DA SILVA SANTOS - ESCRIVENTIA**
 AUTORIZADA
 SELO ELETRÔNICO DE FISCALIZAÇÃO - TJAM - N
 REC/FIR00453180ECNXJRROBOPF37
 Valide o selo cidadão portaiselam.com.br - Pago: R\$ 6,00

9ª TABELA DE NOTAS - CARTÓRIO
 MARIA PINHEIRO DA SILVA
 Escrivã

ÍNDICE DE LÍQUIDEZ

FIGUEIREDO COMERCIO DE ARTIGOS MEDICOS - EIRELI - EPP
 Rua Sa Peixoto, nº 107 - Sala 302 - Educandos - Cep 69070-160
 MANAUS / AM
 CNPJ: 06.997.366/0001-63 Inscrição Estadual 04.213.084-4
 Local de Registro: JUCEA/AM Data do Registro: 16/04/2015 Nº do Registro: 1360001807-6
 Período Movimento: Janeiro a Dezembro/2017

ÍNDICE DE LÍQUIDEZ GERAL

$$\begin{aligned}
 \text{ILG} &= \frac{\text{Ativo Circulante + Realizável a Longo Prazo}}{\text{Passivo Circulante + Passivo não Circulante}} \\
 &= \frac{310.657,43}{153.687,71} \quad \text{ILG} = 2,02
 \end{aligned}$$

ÍNDICE DE LÍQUIDEZ CORRENTE

$$\begin{aligned}
 \text{ILC} &= \frac{\text{Ativo Circulante}}{\text{Passivo Circulante}} \\
 &= \frac{310.657,43}{102.662,17} \quad \text{ILC} = 3,03
 \end{aligned}$$

ÍNDICE DE LÍQUIDEZ SECA

$$\begin{aligned}
 \text{ILS} &= \frac{\text{Ativo Circulante - Estoque}}{\text{Passivo Circulante}} \\
 &= \frac{169.002,59}{102.662,17} \quad \text{ILS} = 1,65
 \end{aligned}$$

ÍNDICE DE SOLVENCIA GERAL

$$\begin{aligned}
 \text{ISG} &= \frac{\text{Ativo Total}}{\text{Passivo Circulante}} \\
 &= \frac{525.868,04}{102.662,17} \quad \text{ISG} = 5,12
 \end{aligned}$$

Manaus, AM 31 de dezembro de 2017

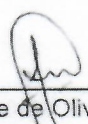
 Missilene de Oliveira Sousa
 Contadora
 C P F 719.173.302-00
 C R C 013046/0 -AM

 Luiz Antonio Teixeira de Figueiredo
 Empresário
 C P F 522.718.032-68



CERTIFICO O REGISTRO EM 21/03/2018 10:06 SOB Nº 20180081195.
 PROTOCOLO: 180081195 DE 21/03/2018. CÓDIGO DE VERIFICAÇÃO:
 11801013726. NIRE: 13600018076.
 FIGUEIREDO COMÉRCIO DE ARTIGOS MÉDICOS - EIRELI - EPP

Alexandre Bruno Araújo da Silva
 SECRETÁRIO-GERAL
 MANAUS, 21/03/2018
 www.empresasuperfacil.am.gov.br

NOTAS EXPLICATIVAS ÀS DEMONSTRAÇÕES CONTÁBEIS EM 31 DE DEZEMBRO DE 2017

1. CONTEXTO OPERACIONAL

A empresa FIGUEIREDO COMERCIO DE ARTIGOS MEDICOS - EIRELI - ME, é uma sociedade empresária limitada, com sede e foro na cidade de Manaus/AM, Rua Sa Peixoto, nº 107 - Sala 302 - Educandos - CEP: 69070-160, inscrita no CNPJ nº 06.997.366/0001-63, tendo como objeto social Comércio atacadista de instrumentos e materiais para uso médico, cirúrgico, hospitalar e de laboratórios e atividades secundárias, com início de atividades em 24/09/2004.

2. ELABORAÇÃO E APRESENTAÇÃO DAS DEMONSTRAÇÕES CONTÁBEIS

A empresa declara que as demonstrações contábeis, sendo elas: **BALANÇO PATRIMONIAL, DEMONSTRAÇÃO DO RESULTADO DO EXERCÍCIO E ÍNDICES DE LIQUIDEZ**, foram elaboradas de acordo com as práticas contábeis adotadas no Brasil, tomando-se como base a Lei 11.638/2007. No presente exercício a empresa passa a adotar o novo modelo contábil simplificado para as Microempresas e Empresas de Pequeno Porte, aprovado pela Resolução CFC 1418/12 - ITG 1000.

3. PRINCIPAIS PRÁTICAS CONTÁBEIS

As principais práticas contábeis adotadas estão apresentadas a seguir:

a) **Apuração de resultado:** Receita e Despesa apurada em obediência ao regime de competência do exercício onde, as receitas correspondem principalmente pelos valores de vendas no mês e as despesas referem-se basicamente aos custos, manutenção e conservação.

b) **Caixa e Equivalentes de Caixa:** As disponibilidades são avaliadas pelo custo, com a finalidade de atender compromissos de curto prazo incluem dinheiro em caixa e depósitos bancários.

c) **Contas a Receber:** correspondem aos valores das vendas de mercadorias ou Serviços no decurso normal da atividade da empresa e estão registradas ao valor nominal e os acréscimos decorrentes de atualização monetária, juros e multas são reconhecidos contabilmente como receita por ocasião do seu recebimento.



CERTIFICO O REGISTRO EM 21/03/2018 10:06 SOB Nº 20180081195.
PROTOCOLO: 180081195 DE 21/03/2018. CÓDIGO DE VERIFICAÇÃO:
11801013726. NIRE: 13600018076.
FIGUEIREDO COMÉRCIO DE ARTIGOS MÉDICOS - EIRELI - EPP

Alexandre Bruno Araújo da Silva
SECRETÁRIO-GERAL
MANAUS, 21/03/2018
www.empresasuperfacil.am.gov.br

d) **Estoque:** Os estoques são demonstrados pelo custo médio de aquisição, respectivamente, ao custo de reposição e ao valor de realização.

e) **Imobilizado:** Demonstrado pelo custo de aquisição, deduzido da depreciação acumulada calculada pelo método linear.

f) **Passivos:** São demonstrados pelos valores conhecidos ou calculáveis, acrescidos, quando aplicável, dos correspondentes encargos e variações monetárias incorridos até a data do balanço.

Manaus, 31 de Dezembro de 2017

MISSILENE DE OLIVEIRA SOUSA
CONTADORA
C.P.F.: 719.173.302-00
C.R.C.: 013046/O-AM

LUIZ ANTONIO TEIXEIRA DE FIGUEIREDO
EMPRESARIO
C.P.F. : 522.718.032-68
R.G. : 0964956-5 SSP/AM

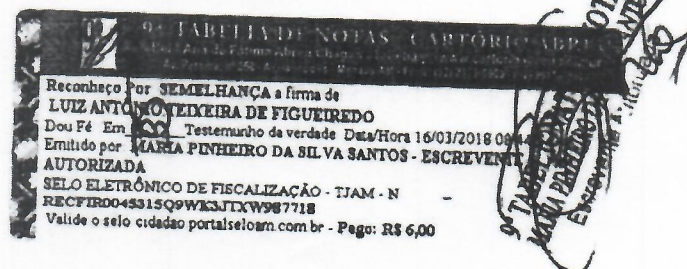

CERTIFICO O REGISTRO EM 21/03/2018 10:06 SOB Nº 20180081195.
PROTOCOLO: 180081195 DE 21/03/2018. CÓDIGO DE VERIFICAÇÃO:
11801013726. NIRE: 13600018076.
FIGUEIREDO COMÉRCIO DE ARTIGOS MÉDICOS - EIRELI - EPP



Alexandre Bruno Araújo da Silva
SECRETÁRIO-GERAL
MANAUS, 21/03/2018
www.empresasuperfacil.am.gov.br

**CONSELHO REGIONAL DE CONTABILIDADE DO ESTADO DO AMAZONAS****CERTIDÃO DE REGULARIDADE PROFISSIONAL**

O **CONSELHO REGIONAL DE CONTABILIDADE DO ESTADO DO AMAZONAS** CERTIFICA que o profissional identificado no presente documento encontra-se em situação **REGULAR** neste Regional, apto ao exercício da atividade contábil nesta data, de acordo com as suas prerrogativas profissionais, conforme estabelecido no art. 25 e 26 do Decreto-Lei n.º 9.295/46.

Informamos que a presente certidão não quita nem invalida quaisquer débitos ou infrações que, posteriormente, venham a ser apurados contra o titular deste registro, bem como não atesta a regularidade dos trabalhos técnicos elaborados pelo profissional da Contabilidade.

**CONSELHO REGIONAL DE CONTABILIDADE - AM**

Certidão n.º: AM/2018/00001743

Nome: MISSILENE DE OLIVEIRA SOUSA CPF: 719.173.302-00

CRC/UF n.º AM-013046/O Categoria: CONTADOR

Validade: 31.07.2018

Finalidade: BALANÇO PATRIMONIAL, REGISTRADO NA JUNTA COMERCIAL

Confirme a existência deste documento na página www.crcam.org.br, mediante número de controle a seguir:

CPF : 719.173.302-00 Controle : 4672.6555.7810.9065

INSTRUMENTO DE CONSTITUIÇÃO: CAMISÁRIA ESTILO EXECUTIVO LTDA.

Pelo presente instrumento particular os abaixo assinados, **LILIA RACHEL VIEIRA PACHECO**, brasileira, solteira, nascida em 20 /06/ 1976, empresária, CPF nº 571.989.182-04, portadora da RG nº 0952888-1, expedida na SESP/AM, residente e domiciliada nesta cidade de Manaus sito a Rua Paraíba, 2429, apto. 301, Cond. Jardim Califórnia, Parque 10 de Novembro, CEP 69.055-700, e **LUIZ ANTONIO TEIXEIRA DE FIGUEIREDO**, brasileira, solteiro, nascido em 15 / 01 / 1982, empresário, CPF nº 522.718.032-68, portador da RG nº 1549276-1, expedida na SESP – AM, residente e domiciliado nesta cidade de Manaus, sito a Rua Paraíba, 2429, apto. 301, Cond. Jardim Califórnia, Parque 10 de Novembro, CEP 69.055-700, constituem uma sociedade, mediante as seguintes cláusulas:

CLÁUSULA PRIMEIRA - DA DENOMINAÇÃO SOCIAL

A sociedade girará sob a denominação empresarial de **CAMISÁRIA ESTILO EXECUTIVO LTDA.**

CLÁUSULA SEGUNDA – DA SEDE SOCIAL E PRAZO DE DURAÇÃO

A sede da sociedade será em Manaus, capital do Estado do Amazonas, sito a Avn. Cosme Ferreira, 4605, Loja 48, São José Operário, CEP 69.083-000, podendo a qualquer tempo, constituir filiais e outros estabelecimentos, em qualquer parte do País ou fora dele.

CLAUSULA TERCEIRA – DOS OBJETIVOS SOCIAIS

.Os objetivos sociais serão os seguintes:

Comercio varejista de artigos do vestuário e complementos, Comercio varejista de artigos de couro e de viagem, Comercio varejista de artigos de perfumaria, cosméticos e de higiene pessoal, Comercio varejista de artigos de armarinho, e Comercio varejista de calçados.

CLÁUSULA QUARTA – DO CAPITAL SOCIAL E DA SUA DISTRIBUIÇÃO

O Capital Social é de R\$5.000,00 (Cinco Mil Reais), dividido em 500 (Quinhentas) quotas de R\$10,00 (Dez Reais) cada uma, subscritas e integralizadas, neste ato em moeda corrente do País, ficando assim distribuído entre os sócios da seguinte forma:

NOME	QUOTAS	VALOR R\$	PERCENT.%
LILIA RACHEL VIEIRA PACHECO	50	500,00	10
LUIZ ANTONIO TEIXEIRA DE FIGUEIREDO	450	4.500,00	90
TOTALIZANDO	500	5.000,00	100



CLÁUSULA QUINTA - As quotas são indivisíveis e não poderão ser cedidas ou transferidas a terceiros sem o consentimento do outro sócio, a quem fica assegurado, em igualdade de condições e preço, o direito de preferência para sua aquisição, se postas à venda, formalizando, se realizada a cessão delas, a alteração contratual pertinente.

CLÁUSULA SEXTA - A responsabilidade de cada sócio é restrita ao valor de suas quotas, mas todos respondem solidariamente pela integralização do capital social.

CLÁUSULA SÉTIMA - A sociedade iniciará suas atividades na data de registro da mesma na JUCEA e seu prazo de duração é por tempo indeterminado.

CLÁUSULA OITAVA - DA ADMINISTRAÇÃO OU GERÊNCIA

A administração e a representação da sociedade será exercida pelos sócios **LILIA RACHEL VIEIRA PACHECO** e **LUIZ ANTONIO TEIXEIRA DE FIGUEIREDO**, vedados, no entanto, o uso do nome empresarial em negócios estranhos ao interesse social ou assumirem obrigações seja em favor de qualquer dos quotistas ou de terceiros, facultado retirada mensal, cujo valor não ultrapasse o limite fixado pela legislação do imposto de renda.

PARÁGRADO ÚNICO - A nomeação de procuradores somente poderá ser feita pelos sócios em conjunto.

CLÁUSULA NONA - O balanço geral será levantado em 31 de dezembro de cada ano, cabendo aos sócios, na proporção de suas quotas, os lucros ou perdas apurados.

CLÁUSULA DÉCIMA - PRIMEIRA - falecendo ou sendo interditado qualquer dos sócios, a sociedade continuará com seus herdeiros ou sucessores. Não sendo possível ou inexistindo interesse, apurar-se-ão os haveres em balanço geral, que se levantará, conforme entendimento vigente.

CLÁUSULA DÉCIMA - SEGUNDA - Os administradores declaram, sob as penas da lei, de que não estão impedidos de exercer a administração da sociedade, por lei especial, ou em virtude de condenação criminal, ou por se encontrarem os efeitos dela, a pena que vede, ainda que temporariamente, o acesso a cargos públicos, ou por crime falimentar, de prevaricação, peita ou suborno, concussão, peculato, ou contra a economia popular, contra o sistema financeiro nacional, contra normas de defesa da concorrência, contra normas de defesa da concorrência, contra as relações de consumo, fé pública, ou a propriedade.

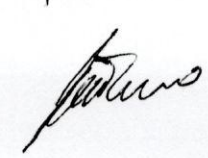

CLÁUSULA DÉCIMA – TERCEIRA – Fica eleito o foro da cidade de Manaus, estado do Amazonas, para qualquer ação fundada neste contrato, com renúncia total a qualquer outro por mais privilégio que seja.

E por estarem assim justos e contratados,, assinam o presente instrumento em três (3) vias de igual teor e forma, na presença de duas testemunhas.

MANAUS-AM, 15 de Setembro de 2004



LILIA RACHEL VIEIRA PACHECO

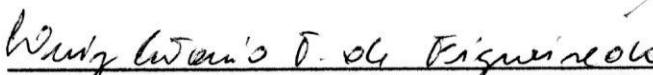

LUIZ ANTONIO TEIXEIRA DE FIGUEIREDO

TESTEMUNHAS

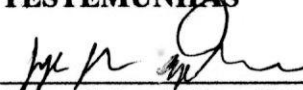

Jorge Sobral Magalhães

CIC 142.308.794-15

CI 1753015-6 SESP-AM

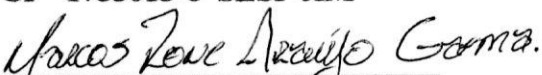

Marcos Rone Araújo Gama

CIC 835.215.182-72

CI 1631906-0 SESP-AM

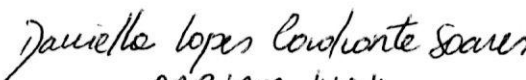
Danielle Lopes Condante Soares
OAB/AM 4164

Junta Comercial do Estado do Amazonas - JUCEA
De acordo com o disposto no art. 78, inciso III, do
Decreto Federal nº 1.800, de 30.01.1996 e IN/DREI
nº 20 de 05-12-2013, certifico a autenticidade deste
documento cujo original está arquivado sob. o nº
13200439317 - 24.09
de **2004**, constando ato(s) posterior(es),
Manaus - AM, **13.09.15**

Milton Aurélio Rosas Gomes
Secretário-geral

JUNTA COMERCIAL DO ESTADO DO AMAZONAS
CERTIFICO O REGISTRO EM **24/09/2004**
SOB Nº: 13200439317
Protocolo: 04/031023-0

CAMISARIA - ESTILO EXECUTIVO - DIDA
ALDEMIRA PINHEIRO PEREIRA
SECRETÁRIA GERAL

SOCIEDADE

**COMUNICAÇÃO NO ANO DA CONSTITUIÇÃO
juntamente com a constituição
MICROEMPRESA**

COMUNICAÇÃO DE ENQUADRAMENTO

Ilmo. Senhor Presidente da Junta Comercial do Estado do Amazonas -JUCEA

A sociedade CAMISARIA ESTILO EXECUTIVO LTDA,
estabelecida na AVN. COSME FERREIRA, 4605 - LOJA 48 -SÃO JOSÉ OPERARIO -CEP 69083000
representada por todos os sócios, declara, para os fins do art. 5º da Lei nº 9.841/99, que:

- a) se enquadra na situação de microempresa;
- b) o valor da receita bruta anual da sociedade, no presente exercício, não excederá o limite fixado no inciso I do art. 2º da Lei nº 9.841/99, observado o disposto no § 1º do mesmo artigo;
- c) não se enquadra em qualquer das hipóteses de exclusão relacionadas no art. 3º da mesma Lei.

MANAUS, 15 de Setembro de 2004

assinatura: *Lilla Rachel Vieira Pacheco*
nome: LILLA RACHEL VIEIRA PACHECO

assinatura: *Luiz Antonio Teixeira de Figueiredo*
nome: LUIZ ANTONIO TEIXEIRA DE FIGUEIREDO

assinatura: _____
nome: _____

assinatura: _____
nome: _____

Junta Comercial do Estado do Amazonas - JUCEA
De acordo com o disposto no art. 78, inciso III, do
Decreto Federal nº 1.800, de 30.01.1996 e IN/DREI
nº 20 de 05-12-2013, certifico a autenticidade deste
documento cujo original está arquivado sob. o nº
269355 / 24.09
de 2004, constando ato(s) posterior(es).
Manaus - AM, 13.05.15
M. M.
Milton Aurélio Rosas Gomes
Secretário-geral

JUCEA
André Luiz Gomes de Medeiros
Membro do Conselho
TÉCNICO

JUNTA COMERCIAL DO ESTADO DO AMAZONAS
CERTIFICO O REGISTRO EM 24/09/2004
SOB Nº: 269355
Protocolo: 04/031025-6 **JUCEA**
Empresa: 13 2 0043931
CAMISARIA ESTILO EXECUTIVO LTDA
Aldeмира Pinheiro Pereira
ALDEMIRA PINHEIRO PEREIRA
SECRETÁRIA GERAL

08ª ALTERAÇÃO CONTRATUAL
FIGUEIREDO COMÉRCIO DE ARTIGOS MÉDICOS - EIRELI
NIRE: 13 6 0001807-6
CNPJ: 06.997.366/0001-63

Pelo presente instrumento particular de Alteração de Empresa Individual de Responsabilidade Limitada

LUIZ ANTONIO TEIXEIRA DE FIGUEIREDO, nascido em 15 de Janeiro de 1982 brasileiro, Natural de Cuiabá/MT, solteiro, empresário, inscrito no Cadastro de Pessoa Física (CPF) sob nº 522.718.032-68, portador da carteira de identidade nº. 1549276-1, expedida pela SSP/AM, domiciliado e residente na Avenida São Jorge nº 615, Apto 706, Bairro São Jorge, Manaus/AM, CEP: 69.033-000.

O titular resolve Alterar a Empresa Individual de Responsabilidade Limitada **FIGUEIREDO COMÉRCIO DE ARTIGOS MÉDICOS - EIRELI**, estabelecida na Rua Sá Peixoto nº. 107, Sala 302 Bairro de Educandos, Cep 69070-160, Manaus/AM, inscrita no CNPJ sob nº 06.997.366/0001-63, com seu contrato de constituição devidamente arquivado na Junta Comercial do Estado do Amazonas – JUCEA, sob nº. 1360001807-6, em sessão de 24/09/2004 mediante as condições e cláusulas seguintes:

CLÁUSULA PRIMEIRA: DA ALTERAÇÃO DO CAPITAL SOCIAL

Fica alterado o capital de R\$ 200.000,00 (duzentos mil reais) para o valor de R\$ 1.500.000,00 (Um milhão e quinhentos mil reais), totalmente integralizado em moeda corrente e legal do país.

CLAUSULA SEGUNDA – DO ENQUADRAMENTO

O enquadramento será efetuado mediante declaração sob as penas da lei, de que a empresa se enquadra na situação de Empresa de Pequeno Porte, nos termos do art. 3º, caut e parágrafos, da Lei Complementar nº 123, de 14 de dezembro de 2006.

À vista da alteração ora ajustada consolida-se o contrato social com a seguinte redação:

CLÁUSULA PRIMEIRA – DO NOME EMPRESARIAL

A EIRELI gira sob o nome empresarial de **FIGUEIREDO COMÉRCIO DE ARTIGOS MÉDICOS - EIRELI**

CLAUSULA SEGUNDA – DA SEDE

A EIRELI tem sede e domicílio na Rua Sá Peixoto nº. 107, Sala 302 Bairro de Educandos, Cep 69070-160, Manaus/AM



CERTIFICO O REGISTRO EM 15/06/2018 13:35 SOB Nº 20180332864.
PROTOCOLO: 180332864 DE 11/06/2018. CÓDIGO DE VERIFICAÇÃO:
11802348004. NIRE: 13600018076.
FIGUEIREDO COMÉRCIO DE ARTIGOS MÉDICOS - EIRELI

Alexandre Bruno Araújo da Silva
SECRETÁRIO-GERAL
MANAUS, 15/06/2018
www.empresasuperfacil.am.gov.br

CLAUSULA TERÇA - DOS OBJETIVOS SOCIAIS

Constituem os objetos da EIRELI as seguintes atividades econômicas:

Atividade Principal:

4645-1/01 - Comércio atacadista de instrumentos e materiais para uso médico, cirúrgico, hospitalar e de laboratórios

Atividades Secundárias:

3312-1/04 - Manutenção e reparação de equipamentos e instrumentos ópticos

3313-9/99 - Manutenção e reparação de máquinas, aparelhos e materiais elétricos não especificados anteriormente

3314-7/06 - Manutenção e reparação de máquinas, aparelhos e equipamentos para instalações térmicas

3314-7/07 - Manutenção e reparação de máquinas e aparelhos de refrigeração e ventilação para uso industrial e comercial

4120-4/00 - Construção de edifícios

4213-8/00 - Obras de urbanização - ruas, praças e calçadas

4221-9/01 - Construção de barragens e represas para geração de energia elétrica

4299-5/99 - Outras obras de engenharia civil não especificadas anteriormente

4321-5/00 - Instalação e manutenção elétrica

4322-3/01 - Instalações hidráulicas, sanitárias e de gás

4322-3/02 - Instalação e manutenção de sistemas centrais de ar condicionado, de ventilação e refrigeração

4329-1/99 - Outras obras de instalações em construções não especificadas anteriormente

4330-4/02 - Instalação de portas, janelas, tetos, divisórias e armários embutidos de qualquer material

4330-4/04 - Serviços de pintura de edifícios em geral

4330-4/05 - Aplicação de revestimentos e de resinas em interiores e exteriores

4330-4/99 - Outras obras de acabamento da construção

4399-1/03 - Obras de alvenaria

4399-1/05 - Perfuração e construção de poços de água

4623-1/08 - Comércio atacadista de matérias-primas agrícolas com atividade de fracionamento e acondicionamento associada

4623-1/09 - Comércio atacadista de alimentos para animais

4631-1/00 - Comércio atacadista de leite e laticínios

4635-4/01 - Comércio atacadista de água mineral

4641-9/02 - Comércio atacadista de artigos de cama, mesa e banho

4642-7/02 - Comércio atacadista de roupas e acessórios para uso profissional e de segurança do trabalho

4644-3/01 - Comércio atacadista de medicamentos e drogas de uso humano



CERTIFICO O REGISTRO EM 15/06/2018 13:35 SOB Nº 20180332864.
PROTOCOLO: 180332864 DE 11/06/2018. CÓDIGO DE VERIFICAÇÃO:
11802348004. NIRE: 13600018076.
FIGUEIREDO COMÉRCIO DE ARTIGOS MÉDICOS - EIRELI

Alexandre Bruno Araújo da Silva
SECRETÁRIO-GERAL
MANAUS, 15/06/2018
www.empresasuperfacil.am.gov.br

A validade deste documento, se impresso, fica sujeito à comprovação de sua autenticidade nos respectivos portais.
Informando seus respectivos códigos de verificação

4644-3/02 - Comércio atacadista de medicamentos e drogas de uso veterinário
4645-1/03 - Comércio atacadista de produtos odontológicos
4646-0/01 - Comércio atacadista de cosméticos e produtos de perfumaria
4646-0/02 - Comércio atacadista de produtos de higiene pessoal
4649-4/01 - Comércio atacadista de equipamentos elétricos de uso pessoal e doméstico
4649-4/08 - Comércio atacadista de produtos de higiene, limpeza e conservação domiciliar
4664-8/00 - Comércio atacadista de máquinas, aparelhos e equipamentos para uso odonto-médico-hospitalar; partes e peças
4679-6/03 - Comércio atacadista de vidros, espelhos e vitrais
4686-9/02 - Comércio atacadista de embalagens
4712-1/00 - Comércio varejista de mercadorias em geral, com predominância de produtos alimentícios - minimercados, mercearias e armazéns
4722-9/01 - Comércio varejista de carnes - açougues
4723-7/00 - Comércio varejista de bebidas
4724-5/00 - Comércio varejista de hortifrutigranjeiros
4729-6/99 - Comércio varejista de produtos alimentícios em geral ou especializado em produtos alimentícios não especificados anteriormente
4744-0/01 - Comércio varejista de ferragens e ferramentas
4744-0/04 - Comércio varejista de cal, areia, pedra britada, tijolos e telhas
4751-2/01 - Comércio varejista especializado de equipamentos e suprimentos de informática
4752-1/00 - Comércio varejista especializado de equipamentos de telefonia e comunicação
4753-9/00 - Comércio varejista especializado de eletrodomésticos e equipamentos de áudio e vídeo
4754-7/01 - Comércio varejista de móveis
4757-1/00 - Comércio varejista especializado de peças e acessórios para aparelhos eletroeletrônicos para uso doméstico, exceto informática e comunicação
4759-8/99 - Comércio varejista de outros artigos de uso pessoal e doméstico não especificados anteriormente
4761-0/03 - Comércio varejista de artigos de papelaria
4763-6/01 - Comércio varejista de brinquedos e artigos recreativos
4763-6/02 - Comércio varejista de artigos esportivos
4771-7/01 - Comércio varejista de produtos farmacêuticos, sem manipulação de fórmulas
4771-7/02 - Comércio varejista de produtos farmacêuticos, com manipulação de fórmulas
4771-7/04 - Comércio varejista de medicamentos veterinários



CERTIFICO O REGISTRO EM 15/06/2018 13:35 SOB N° 20180332864.
PROTOCOLO: 180332864 DE 11/06/2018. CÓDIGO DE VERIFICAÇÃO:
11802348004. NIRE: 13600018076.
FIGUEIREDO COMÉRCIO DE ARTIGOS MÉDICOS - EIRELI

Alexandre Bruno Araújo da Silva
SECRETÁRIO-GERAL
MANAUS, 15/06/2018
www.empresasuperfacil.am.gov.br

- 4773-3/00 - Comércio varejista de artigos médicos e ortopédicos
4781-4/00 - Comércio varejista de artigos do vestuário e acessórios
4789-0/02 - Comércio varejista de plantas e flores naturais
4789-0/07 - Comércio varejista de equipamentos para escritório
4923-0/02 - Serviço de transporte de passageiros - locação de automóveis com motorista
5611-2/03 - Lanchonetes, casas de chá, de sucos e similares
5612-1/00 - Serviços ambulantes de alimentação
5620-1/01 - Fornecimento de alimentos preparados preponderantemente para empresas
5620-1/02 - Serviços de alimentação para eventos e recepções - bufê
7410-2/02 - Design de interiores
7420-0/04 - Filmagem de festas e eventos
7711-0/00 - Locação de automóveis sem condutor
7719-5/99 - Locação de outros meios de transporte não especificados anteriormente, sem condutor
7732-2/01 - Aluguel de máquinas e equipamentos para construção sem operador, exceto andaimes
7739-0/02 - Aluguel de equipamentos científicos, médicos e hospitalares, sem operador
8121-4/00 - Limpeza em prédios e em domicílios
8130-3/00 - Atividades paisagísticas
8230-0/01 - Serviços de organização de feiras, congressos, exposições e festas
9001-9/02 - Produção musical
9001-9/99 - Artes cênicas, espetáculos e atividades complementares não especificados anteriormente
9511-8/00 - Reparação e manutenção de computadores e de equipamentos periféricos
9609-2/08 - Higiene e embelezamento de animais domésticos

CLAUSULA QUARTA – DO CAPITAL SOCIAL

O Capital desta EIRELI é de R\$ 1.500.000,00 (Hum milhão e quinhentos mil reais), totalmente integralizado em moeda corrente e legal do país.

CLÁUSULA QUINTA – DA DECLARAÇÃO DE INTEGRALIZAÇÃO DO CAPITAL:

O subscritor declara que o Capital Social encontra-se completamente integralizado em moeda corrente nacional.



CERTIFICO O REGISTRO EM 15/06/2018 13:35 SOB N° 20180332864.
PROTOCOLO: 180332864 DE 11/06/2018. CÓDIGO DE VERIFICAÇÃO:
11802348004. NIRE: 13600018076.
FIGUEIREDO COMÉRCIO DE ARTIGOS MÉDICOS - EIRELI

Alexandre Bruno Araújo da Silva
SECRETÁRIO-GERAL
MANAUS, 15/06/2018
www.empresasuperfacil.am.gov.br

CLAUSULA SEXTA - DA RESPONSABILIDADE DO TITULAR

A Responsabilidade do titular é limitada ao capital integralizado.

CLAUSULA SÉTIMA - DO PRAZO

A EIRELI iniciou suas atividades em 24 de setembro de 2004 e seu prazo é por tempo indeterminado.

CLAUSULA OITAVA - DA ADMINISTRAÇÃO

A administração e o uso da denominação da EIRELI serão exercidos integralmente por LUIZ ANTONIO TEIXEIRA DE FIGUEIREDO, titular da empresa, com plenos poderes de gestão.

CLAUSULA NONA - DECLARAÇÃO DE DESEMPEDIMENTO

O administrador declara, sob as penas da Lei, de que não está impedido de exercer a administração da EIRELI, por lei especial, ou em virtude de condenação criminal, ou por se encontrar sob efeitos dela, a pena que vede, ainda que temporariamente, o acesso a cargos públicos ou por crime falimentar, de prevaricação, peita ou suborno, concussão, peculato, ou contra a economia popular, contra o sistema financeiro nacional, contra normas de defesa da concorrência, contra as relações de consumo, fé pública, ou a propriedade.

CLAUSULA DÉCIMA - DO EXERCÍCIO SOCIAL

O exercício social encerra em coincidência com o encerramento do ano civil.

CLAUSULA DÉCIMA PRIMEIRA - DO ENQUADRAMENTO

O enquadramento é efetuado mediante declaração sob as penas da lei, de que a empresa se enquadra na situação de Empresa de pequeno porte, nos termos do art. 3º, *caut* e parágrafos, da Lei Complementar nº 123, de 14 de dezembro de 2006.

CLAUSULA DÉCIMA SEGUNDA - NÃO PARTICIPAÇÃO EM OUTRA EIRELI

O titular da presente EIRELI declara, nos termos da lei, que não participa de nenhuma outra empresa dessa modalidade.

Nesses termos, o titular firma o presente Ato Constitutivo em 03 (três) vias de igual teor e forma.

9º TN
Manaus/AM 06 de junho de 2018.

LUIZ ANTONIO TEIXEIRA DE FIGUEIREDO
CPF nº. 522.718.032-68

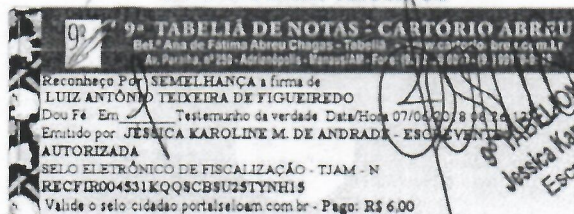

9º TABELIA DE NOTAS
Jessica Karoline M. de Andrade
Escrivente Autorizada



CERTIFICO O REGISTRO EM 15/06/2018 13:35 SOB N° 20180332864.
PROTOCOLO: 180332864 DE 11/06/2018. CÓDIGO DE VERIFICAÇÃO:
11802348004. NIRE: 13600018076.
FIGUEIREDO COMÉRCIO DE ARTIGOS MÉDICOS - EIRELI

Alexandre Bruno Araújo da Silva
SECRETÁRIO-GERAL
MANAUS, 15/06/2018
www.empresasuperfacil.am.gov.br



CONSELHO REGIONAL DE CONTABILIDADE DO ESTADO DO AMAZONAS

CERTIDÃO DE REGULARIDADE PROFISSIONAL

O CONSELHO REGIONAL DE CONTABILIDADE DO ESTADO DO AMAZONAS certifica que o(a) profissional identificado(a) no presente documento encontra-se em situação regular.

IDENTIFICAÇÃO DO REGISTRO

NOME.....	: MISSILENE DE OLIVEIRA SOUSA
REGISTRO.....	: AM-013046/O-4
CATEGORIA.....	: CONTADOR
CPF.....	: 719.173.302-00

A presente CERTIDÃO não quita nem invalida quaisquer débitos ou infrações que posteriormente, venham a ser apurados pelo CRCAM contra o referido registro.

A falsificação deste documento constitui-se em crime previsto no Código Penal Brasileiro, sujeitando o autor à respectiva ação penal.

Emissão: MANAUS, 02.04.2019 as 10:48:33.

Válido até: 01.07.2019.

Código de Controle: 60104.

Para verificar a autenticidade deste documento consulte o site do CRCAM.



PODER JUDICIÁRIO
TRIBUNAL DE JUSTIÇA DO ESTADO DO AMAZONAS
COMISSÃO PERMANENTE DE LICITAÇÃO

DECLARAÇÃO

PREGÃO N. 014/2019 – TJAM

- 1) Declaramos expressamente para os devidos fins junto à Comissão Geral de Licitação que recebemos o edital e todos os documentos integrantes do mesmo dispoendo de todos os elementos e informações necessários à elaboração da proposta de preços com total e completo conhecimento do objeto da licitação.
- 2) que está ciente e concorda com as condições contidas no edital e seus anexos, e que cumpre plenamente os requisitos de habilitação definidos no edital;
- 3) que até a presente data inexistem fatos impeditivos para sua habilitação no presente processo licitatório, ciente da obrigatoriedade de declarar ocorrências posteriores;
- 4) que não emprega menor de 18 (dezoito) anos em trabalho noturno, perigoso ou insalubre e não emprega menor de 16 (dezesesseis) anos, salvo menor, a partir de 14 (quatorze) anos, na condição de aprendiz, nos termos do inciso XXXIII do art. 7º da Constituição Federal.
- 5) Declaramos sob as penas da Lei que os documentos e declarações apresentados são fieis e verdadeiros.

Manaus, 02 de Maio de 2019

Figueiredo Comercio e Serviço
Luiz Antonio T. de Figueiredo
CPF: 522.718.032-68
Sócio-Proprietário

FIGUEIREDO COMERCIO DE ARTIGOS MEDICOS EIRELI - ME
CNPJ: 06997366/0001-63
Rua Sá Peixoto nº107 sala 302 cep. 69070-160 Manaus – AM
E-mail: dis.figueiredo_luiz@hotmail.com
Tel: (92) 3345-1574 / 9234-4126



PODER JUDICIÁRIO
TRIBUNAL DE JUSTIÇA DO ESTADO DO AMAZONAS
COMISSÃO PERMANENTE DE LICITAÇÃO

DECLARAÇÃO DE ELABORAÇÃO INDEPENDENTE DE PROPOSTA PE: 014/2019 TJAM

Eu LUIZ A. TEIXEIRA DE FIGUEIREDO, Portador da Carteira de Identidade de nº 15492761 e do CPF/MF nº 522.718.032-68, como representante devidamente constituído de A FIGUEIREDO COMERCIO DE ARTIGOS MEDICOS – EIRELI - EPP, CNPJ nº 06.997.366/0001-63, localizada à Rua Sá Peixoto nº 107 Sala: 302 Cep: 69070-160 Bairro: Educandos, Manaus – AM, para fins do disposto no item 4.10.3 do PREGÃO SRP N° 003/2019 - CPL/PMB, declara, sob as penas da lei, em especial o art. 299 do Código Penal Brasileiro, que:

a) A proposta anexa foi elaborada de maneira independente, e que o conteúdo da proposta anexa não foi, no todo ou em parte, direta ou indiretamente, informado a, discutido com ou recebido de qualquer outro participante potencial ou de fato da FIGUEIREDO COMERCIO DE ARTIGOS MEDICOS – EIRELI - EPP, por qualquer meio ou por qualquer pessoa;

b) A intenção de apresentar a proposta anexa não foi informada a, discutido com ou recebido de qualquer outro participante potencial ou de fato da FIGUEIREDO COMERCIO DE ARTIGOS MEDICOS – EIRELI - EPP, por qualquer meio ou por qualquer pessoa;

c) Que não tentou, por qualquer meio ou por qualquer pessoa, influir na decisão de qualquer outro participante potencial ou de fato da FIGUEIREDO COMERCIO DE ARTIGOS MEDICOS – EIRELI - EPP, quanto a participar ou não da referida licitação;

d) Que o conteúdo da proposta anexa não será, no todo ou em parte, direta ou indiretamente, comunicado a ou discutido com qualquer outro participante potencial ou de fato da FIGUEIREDO COMERCIO DE ARTIGOS MEDICOS – EIRELI - EPP, antes da adjudicação do objeto da referida licitação;

e) Que o conteúdo da proposta anexa não foi, no todo ou em parte, direta ou indiretamente, informado, discutido com ou recebido de qualquer integrante de Secretaria Municipal de Saúde antes da abertura oficial das propostas; e

f) Que está plenamente ciente do teor e da extensão desta declaração e que detém plenos poderes e informações para firmá-la.

Manaus, 02 de Maio de 2019

Figueiredo Comércio e Serviço
Luiz Antonio T. de Figueiredo
CPF: 522.718.032-68
Sócio-Proprietário

FIGUEIREDO COMERCIO DE ARTIGOS MEDICOS EIRELI - ME

CNPJ: 06997366/0001-63

Rua Sá Peixoto nº107 sala 302 cep. 69070-160 Manaus – AM

E-mail: dis.figueiredo_luiz@hotmail.com

Tel: (92) 3345-1574 / 9234-4126



Governo do Estado do Amazonas
Secretaria de Estado da Fazenda
Secretaria Executiva da Receita
Departamento de Arrecadação

Certidão Nº: 50142285
Data: 26/04/2019
Hora: 14:33:24
Válida até: 26/05/2019

CERTIDÃO NEGATIVA DE DÉBITOS

C.N.P.J: 06.997.366/0001-63 - FIGUEIREDO COMERCIO DE ARTIGOS MEDICOS - EIRELI - EPP

Inscrição: 04.213.048-4 - **Situação:** Ativo

CNAE: 4773-3/00 -

Resguardando o direito da Fazenda Estadual de cobrar as dívidas que venham a ser apuradas, certifico que de acordo com as buscas procedidas nos livros e registros existentes na Dívida Ativa do Estado do Amazonas, correspondentes aos últimos 05 (cinco) anos, não consta qualquer débito inscrito em nome do interessado acima identificado, até a presente data. Esta CERTIDÃO é a única emitida pela Secretaria de Fazenda, inclui todos os débitos inscritos ou não na Dívida Ativa do Estado.

Para efeito de validação desta certidão, consultar: <http://www.sefaz.am.gov.br>

Para efeito de validação desta certidão, consultar: <http://www.sefaz.am.gov.br>



PODER JUDICIÁRIO
TRIBUNAL DE JUSTIÇA DO ESTADO DO AMAZONAS
Comarca de Manaus

CERTIDÃO ESTADUAL DE DISTRIBUIÇÃO
FALÊNCIA E RECUPERAÇÃO DE CRÉDITO

CERTIDÃO Nº: 004443834

FOLHA: 1/1

A autenticidade desta certidão poderá ser confirmada pela internet no site do Tribunal de Justiça.

Pesquisando os registros de distribuição de feitos no sistema informatizado do Tribunal de Justiça do Estado do Amazonas, no período de 20 anos anteriores a data de 19/04/2019, Certifico NADA CONSTAR em nome de:

FIGUEIREDO COMERCIO DE ARTIGOS MEDICOS EIRELI - ME, vinculado ao CNPJ: 06.997.366/0001-63. *****

Certidão expedida gratuitamente pela internet, com validade de 30 dias.

Manaus, segunda-feira, 22 de abril de 2019.

PEDIDO Nº:

004443834





MINISTÉRIO DA FAZENDA
Secretaria da Receita Federal do Brasil
Procuradoria-Geral da Fazenda Nacional

**CERTIDÃO POSITIVA COM EFEITOS DE NEGATIVA DE DÉBITOS RELATIVOS AOS TRIBUTOS
FEDERAIS E À DÍVIDA ATIVA DA UNIÃO**

Nome: FIGUEIREDO COMERCIO DE ARTIGOS MEDICOS - EIRELI
CNPJ: 06.997.366/0001-63

Ressalvado o direito de a Fazenda Nacional cobrar e inscrever quaisquer dívidas de responsabilidade do sujeito passivo acima identificado que vierem a ser apuradas, é certificado que:

1. constam débitos administrados pela Secretaria da Receita Federal do Brasil (RFB) com exigibilidade suspensa nos termos do art. 151 da Lei nº 5.172, de 25 de outubro de 1966 - Código Tributário Nacional (CTN), ou objeto de decisão judicial que determina sua desconsideração para fins de certificação da regularidade fiscal, ou ainda não vencidos; e
2. não constam inscrições em Dívida Ativa da União (DAU) na Procuradoria-Geral da Fazenda Nacional (PGFN).

Conforme disposto nos arts. 205 e 206 do CTN, este documento tem os mesmos efeitos da certidão negativa.

Esta certidão é válida para o estabelecimento matriz e suas filiais e, no caso de ente federativo, para todos os órgãos e fundos públicos da administração direta a ele vinculados. Refere-se à situação do sujeito passivo no âmbito da RFB e da PGFN e abrange inclusive as contribuições sociais previstas nas alíneas 'a' a 'd' do parágrafo único do art. 11 da Lei nº 8.212, de 24 de julho de 1991.

A aceitação desta certidão está condicionada à verificação de sua autenticidade na Internet, nos endereços <<http://rfb.gov.br>> ou <<http://www.pgfn.gov.br>>.

Certidão emitida gratuitamente com base na Portaria Conjunta RFB/PGFN nº 1.751, de 2/10/2014.
Emitida às 18:54:13 do dia 18/12/2018 <hora e data de Brasília>.
Válida até 16/06/2019.

Código de controle da certidão: **6343.0600.39A8.C2AD**
Qualquer rasura ou emenda invalidará este documento.

IMPRIMIR

VOLTAR



Certificado de Regularidade do FGTS - CRF

Inscrição: 06997366/0001-63
Razão Social: FIGUEIREDO COMERCIO DE ARTIGOS MEDICOS EIRELI EPP
Nome Fantasia: FIGUEIREDO COMERCIO E SERVIÇOS
Endereço: R SA PEIXOTO 107 SALA 302 / EDUCANDOS / MANAUS / AM / 69070-160

A Caixa Econômica Federal, no uso da atribuição que lhe confere o Art. 7, da Lei 8.036, de 11 de maio de 1990, certifica que, nesta data, a empresa acima identificada encontra-se em situação regular perante o Fundo de Garantia do Tempo de Serviço - FGTS.

O presente Certificado não servirá de prova contra cobrança de quaisquer débitos referentes a contribuições e/ou encargos devidos, decorrentes das obrigações com o FGTS.

Validade: 16/04/2019 a 15/05/2019

Certificação Número: 2019041602114320932591

Informação obtida em 22/04/2019, às 11:24:54.

A utilização deste Certificado para os fins previstos em Lei está condicionada à verificação de autenticidade no site da Caixa:
www.caixa.gov.br

**PREFEITURA DE MANAUS**

SECRETARIA MUNICIPAL DE FINANÇAS, TECNOLOGIA DA INFORMAÇÃO E CONTROLE INTERNO - SEMEF

CND Nº

63020/2019

CERTIDÃO NEGATIVA DE DÉBITOS DE TRIBUTOS MUNICIPAIS

CONTRIBUINTE : **FIGUEIREDO COMERCIO DE ARTIGOS MEDICOS - EIRELI - EPP**
 ENDEREÇO : **RUA SA PEIXOTO, Nº: 107, CEP: 69070160**
 BAIRRO : **EDUCANDOS** COMPLEMENTO: **SALA 302**
 INSCRIÇÃO MUNICIPAL : **10984801**
 CNPJ/CPF : **06997366000163**

Declara-se para os devidos fins que, em nome do sujeito passivo, **NÃO CONSTAM DÉBITOS** lançados relativo a Tributos Municipais, inscritos ou não em Dívida Ativa, até a presente data.

Tributos

11/04/2019

***** NÃO CONSTAM DÉBITOS VENCIDOS *****

Certidão expedida com base no Decreto nº. 7007/2003 c/c Dec. 883/2011

VÁLIDA ATÉ 10/07/2019

A FAZENDA MUNICIPAL PODERÁ COBRAR DÍVIDAS POSTERIORMENTE CONSTATADAS, MESMO REFERENTES A PERÍODOS NESTA CERTIDÃO COMPREENDIDOS.

**VALIDAÇÃO****CND Nº63020/2019**

Para comprovar a veracidade desta certidão, utilize o QR CODE ou visite o Portal de Informações e Serviços SEMEF ATENDE (<http://semefatende.manaus.am.gov.br/>) e informe a chave de validação **FD4.46B.239.22E**. A Certidão emitida abrange todos os cadastros inscritos no Município de Manaus no CNPJ/CPF do contribuinte acima qualificado.
 Cadastrado em: 11/04/2019



PODER JUDICIÁRIO
JUSTIÇA DO TRABALHO

CERTIDÃO NEGATIVA DE DÉBITOS TRABALHISTAS

Nome: FIGUEIREDO COMERCIO DE ARTIGOS MEDICOS - EIRELI

(MATRIZ E FILIAIS) CNPJ: 06.997.366/0001-63

Certidão nº: 168103500/2019

Expedição: 20/02/2019, às 15:04:08

Validade: 18/08/2019 - 180 (cento e oitenta) dias, contados da data de sua expedição.

Certifica-se que **FIGUEIREDO COMERCIO DE ARTIGOS MEDICOS - EIRELI (MATRIZ E FILIAIS)**, inscrito(a) no CNPJ sob o nº **06.997.366/0001-63**, **NÃO CONSTA** do Banco Nacional de Devedores Trabalhistas.

Certidão emitida com base no art. 642-A da Consolidação das Leis do Trabalho, acrescentado pela Lei nº 12.440, de 7 de julho de 2011, e na Resolução Administrativa nº 1470/2011 do Tribunal Superior do Trabalho, de 24 de agosto de 2011.

Os dados constantes desta Certidão são de responsabilidade dos Tribunais do Trabalho e estão atualizados até 2 (dois) dias anteriores à data da sua expedição.

No caso de pessoa jurídica, a Certidão atesta a empresa em relação a todos os seus estabelecimentos, agências ou filiais.

A aceitação desta certidão condiciona-se à verificação de sua autenticidade no portal do Tribunal Superior do Trabalho na Internet (<http://www.tst.jus.br>).

Certidão emitida gratuitamente.

INFORMAÇÃO IMPORTANTE

Do Banco Nacional de Devedores Trabalhistas constam os dados necessários à identificação das pessoas naturais e jurídicas inadimplentes perante a Justiça do Trabalho quanto às obrigações estabelecidas em sentença condenatória transitada em julgado ou em acordos judiciais trabalhistas, inclusive no concernente aos recolhimentos previdenciários, a honorários, a custas, a emolumentos ou a recolhimentos determinados em lei; ou decorrentes de execução de acordos firmados perante o Ministério Público do Trabalho ou Comissão de Conciliação Prévia.

Comprovante de Inscrição e de Situação Cadastral

Contribuinte,

Confira os dados de Identificação da Pessoa Jurídica e, se houver qualquer divergência, providencie junto à RFB a sua atualização cadastral.

A informação sobre o porte que consta neste comprovante é a declarada pelo contribuinte.

		REPÚBLICA FEDERATIVA DO BRASIL	
		CADASTRO NACIONAL DA PESSOA JURÍDICA	
NÚMERO DE INSCRIÇÃO 06.997.366/0001-63 MATRIZ	COMPROVANTE DE INSCRIÇÃO E DE SITUAÇÃO CADASTRAL		DATA DE ABERTURA 24/09/2004
NOME EMPRESARIAL FIGUEIREDO COMERCIO DE ARTIGOS MEDICOS - EIRELI			
TÍTULO DO ESTABELECIMENTO (NOME DE FANTASIA) FIGUEIREDO COMERCIO E SERVICOS			PORTE EPP
CÓDIGO E DESCRIÇÃO DA ATIVIDADE ECONÔMICA PRINCIPAL 46.45-1-01 - Comércio atacadista de instrumentos e materiais para uso médico, cirúrgico, hospitalar e de laboratórios			
CÓDIGO E DESCRIÇÃO DAS ATIVIDADES ECONÔMICAS SECUNDÁRIAS 47.73-3-00 - Comércio varejista de artigos médicos e ortopédicos 47.12-1-00 - Comércio varejista de mercadorias em geral, com predominância de produtos alimentícios - minimercados, mercearias e armazéns 47.61-0-03 - Comércio varejista de artigos de papelaria 47.63-6-02 - Comércio varejista de artigos esportivos 47.71-7-04 - Comércio varejista de medicamentos veterinários 47.89-0-02 - Comércio varejista de plantas e flores naturais 47.71-7-02 - Comércio varejista de produtos farmacêuticos, com manipulação de fórmulas 47.71-7-01 - Comércio varejista de produtos farmacêuticos, sem manipulação de fórmulas 74.20-0-04 - Filmagem de festas e eventos 47.81-4-00 - Comércio varejista de artigos do vestuário e acessórios 47.89-0-07 - Comércio varejista de equipamentos para escritório 82.30-0-01 - Serviços de organização de feiras, congressos, exposições e festas 47.44-0-01 - Comércio varejista de ferragens e ferramentas 81.21-4-00 - Limpeza em prédios e em domicílios 47.59-8-99 - Comércio varejista de outros artigos de uso pessoal e doméstico não especificados anteriormente 47.57-1-00 - Comércio varejista especializado de peças e acessórios para aparelhos eletroeletrônicos para uso doméstico, exceto informática e comunicação 47.23-7-00 - Comércio varejista de bebidas 77.39-0-02 - Aluguel de equipamentos científicos, médicos e hospitalares, sem operador 47.51-2-01 - Comércio varejista especializado de equipamentos e suprimentos de informática 96.09-2-08 - Higiene e embelezamento de animais domésticos			
CÓDIGO E DESCRIÇÃO DA NATUREZA JURÍDICA 230-5 - Empresa Individual de Responsabilidade Limitada (de Natureza Empresári			
LOGRADOURO R SA PEIXOTO	NÚMERO 107	COMPLEMENTO SALA 302	
CEP 69.070-160	BAIRRO/DISTRITO EDUCANDOS	MUNICÍPIO MANAUS	UF AM
ENDEREÇO ELETRÔNICO luiz.castro07@hotmail.com		TELEFONE (92) 9335-1572 / (92) 9335-1572	
ENTE FEDERATIVO RESPONSÁVEL (EFR) *****			
SITUAÇÃO CADASTRAL ATIVA		DATA DA SITUAÇÃO CADASTRAL 24/09/2004	
MOTIVO DE SITUAÇÃO CADASTRAL			
SITUAÇÃO ESPECIAL *****		DATA DA SITUAÇÃO ESPECIAL *****	

Aprovado pela Instrução Normativa RFB nº 1.634, de 06 de maio de 2016.

Emitido no dia **16/10/2018** às **16:19:13** (data e hora de Brasília).

Página: **1/4**

 REPÚBLICA FEDERATIVA DO BRASIL CADASTRO NACIONAL DA PESSOA JURÍDICA			
NÚMERO DE INSCRIÇÃO 06.997.366/0001-63 MATRIZ	COMPROVANTE DE INSCRIÇÃO E DE SITUAÇÃO CADASTRAL		DATA DE ABERTURA 24/09/2004
NOME EMPRESARIAL FIGUEIREDO COMERCIO DE ARTIGOS MEDICOS - EIRELI			
CÓDIGO E DESCRIÇÃO DAS ATIVIDADES ECONÔMICAS SECUNDÁRIAS 46.46-0-02 - Comércio atacadista de produtos de higiene pessoal 46.64-8-00 - Comércio atacadista de máquinas, aparelhos e equipamentos para uso odonto-médico-hospitalar; partes e peças 90.01-9-99 - Artes cênicas, espetáculos e atividades complementares não especificadas anteriormente 90.01-9-02 - Produção musical 46.44-3-01 - Comércio atacadista de medicamentos e drogas de uso humano 46.23-1-09 - Comércio atacadista de alimentos para animais 46.44-3-02 - Comércio atacadista de medicamentos e drogas de uso veterinário 46.46-0-01 - Comércio atacadista de cosméticos e produtos de perfumaria 46.42-7-02 - Comércio atacadista de roupas e acessórios para uso profissional e de segurança do trabalho 46.45-1-03 - Comércio atacadista de produtos odontológicos 43.21-5-00 - Instalação e manutenção elétrica 33.14-7-07 - Manutenção e reparação de máquinas e aparelhos de refrigeração e ventilação para uso industrial e comercial 43.99-1-03 - Obras de alvenaria 41.20-4-00 - Construção de edifícios 43.99-1-05 - Perfuração e construção de poços de água 33.12-1-04 - Manutenção e reparação de equipamentos e instrumentos ópticos 33.13-9-99 - Manutenção e reparação de máquinas, aparelhos e materiais elétricos não especificados anteriormente 33.14-7-06 - Manutenção e reparação de máquinas, aparelhos e equipamentos para instalações térmicas 43.22-3-02 - Instalação e manutenção de sistemas centrais de ar condicionado, de ventilação e refrigeração 47.29-6-99 - Comércio varejista de produtos alimentícios em geral ou especializado em produtos alimentícios não especificados anteriormente			
CÓDIGO E DESCRIÇÃO DA NATUREZA JURÍDICA 230-5 - Empresa Individual de Responsabilidade Limitada (de Natureza Empresári			
LOGRADOURO R SA PEIXOTO	NÚMERO 107	COMPLEMENTO SALA 302	
CEP 69.070-160	BAIRRO/DISTRITO EDUCANDOS	MUNICÍPIO MANAUS	UF AM
ENDEREÇO ELETRÔNICO luiz.castro07@hotmail.com		TELEFONE (92) 9335-1572 / (92) 9335-1572	
ENTE FEDERATIVO RESPONSÁVEL (EFR) *****			
SITUAÇÃO CADASTRAL ATIVA		DATA DA SITUAÇÃO CADASTRAL 24/09/2004	
MOTIVO DE SITUAÇÃO CADASTRAL			
SITUAÇÃO ESPECIAL *****		DATA DA SITUAÇÃO ESPECIAL *****	

Aprovado pela Instrução Normativa RFB nº 1.634, de 06 de maio de 2016.

Emitido no dia **16/10/2018** às **16:19:13** (data e hora de Brasília).

Página: **2/4**



REPÚBLICA FEDERATIVA DO BRASIL
CADASTRO NACIONAL DA PESSOA JURÍDICA

NÚMERO DE INSCRIÇÃO
06.997.366/0001-63
MATRIZ

**COMPROVANTE DE INSCRIÇÃO E DE SITUAÇÃO
CADASTRAL**

DATA DE ABERTURA
24/09/2004

NOME EMPRESARIAL
FIGUEIREDO COMERCIO DE ARTIGOS MEDICOS - EIRELI

CÓDIGO E DESCRIÇÃO DAS ATIVIDADES ECONÔMICAS SECUNDÁRIAS
56.11-2-03 - Lanchonetes, casas de chá, de sucos e similares
56.12-1-00 - Serviços ambulantes de alimentação
47.24-5-00 - Comércio varejista de hortifrutigranjeiros
47.44-0-04 - Comércio varejista de cal, areia, pedra britada, tijolos e telhas
46.23-1-08 - Comércio atacadista de matérias-primas agrícolas com atividade de fracionamento e acondicionamento associada
46.86-9-02 - Comércio atacadista de embalagens
46.49-4-08 - Comércio atacadista de produtos de higiene, limpeza e conservação domiciliar
47.63-6-01 - Comércio varejista de brinquedos e artigos recreativos
46.79-6-03 - Comércio atacadista de vidros, espelhos, vitrais e molduras
56.20-1-02 - Serviços de alimentação para eventos e recepções - bufê
43.30-4-99 - Outras obras de acabamento da construção
43.29-1-99 - Outras obras de instalações em construções não especificadas anteriormente
43.22-3-01 - Instalações hidráulicas, sanitárias e de gás
74.10-2-02 - Design de interiores
43.30-4-02 - Instalação de portas, janelas, tetos, divisórias e armários embutidos de qualquer material
47.54-7-01 - Comércio varejista de móveis
42.99-5-99 - Outras obras de engenharia civil não especificadas anteriormente
43.30-4-04 - Serviços de pintura de edifícios em geral
42.13-8-00 - Obras de urbanização - ruas, praças e calçadas
77.11-0-00 - Locação de automóveis sem condutor

CÓDIGO E DESCRIÇÃO DA NATUREZA JURÍDICA
230-5 - Empresa Individual de Responsabilidade Limitada (de Natureza Empresári

LOGRADOURO
R SA PEIXOTO

NÚMERO
107

COMPLEMENTO
SALA 302

CEP
69.070-160

BAIRRO/DISTRITO
EDUCANDOS

MUNICÍPIO
MANAUS

UF
AM

ENDEREÇO ELETRÔNICO
luiz.castro07@hotmail.com

TELEFONE
(92) 9335-1572 / (92) 9335-1572

ENTE FEDERATIVO RESPONSÁVEL (EFR)

SITUAÇÃO CADASTRAL
ATIVA

DATA DA SITUAÇÃO CADASTRAL
24/09/2004

MOTIVO DE SITUAÇÃO CADASTRAL

SITUAÇÃO ESPECIAL

DATA DA SITUAÇÃO ESPECIAL

Aprovado pela Instrução Normativa RFB nº 1.634, de 06 de maio de 2016.

Emitido no dia **16/10/2018** às **16:19:13** (data e hora de Brasília).

Página: **3/4**

 REPÚBLICA FEDERATIVA DO BRASIL CADASTRO NACIONAL DA PESSOA JURÍDICA			
NÚMERO DE INSCRIÇÃO 06.997.366/0001-63 MATRIZ	COMPROVANTE DE INSCRIÇÃO E DE SITUAÇÃO CADASTRAL		DATA DE ABERTURA 24/09/2004
NOME EMPRESARIAL FIGUEIREDO COMERCIO DE ARTIGOS MEDICOS - EIRELI			
CÓDIGO E DESCRIÇÃO DAS ATIVIDADES ECONÔMICAS SECUNDÁRIAS 46.31-1-00 - Comércio atacadista de leite e laticínios 46.49-4-01 - Comércio atacadista de equipamentos elétricos de uso pessoal e doméstico 47.52-1-00 - Comércio varejista especializado de equipamentos de telefonia e comunicação 47.53-9-00 - Comércio varejista especializado de eletrodomésticos e equipamentos de áudio e vídeo 46.35-4-01 - Comércio atacadista de água mineral 81.30-3-00 - Atividades paisagísticas 77.32-2-01 - Aluguel de máquinas e equipamentos para construção sem operador, exceto andaimes 77.19-5-99 - Locação de outros meios de transporte não especificados anteriormente, sem condutor 49.23-0-02 - Serviço de transporte de passageiros - locação de automóveis com motorista 47.22-9-01 - Comércio varejista de carnes - açougues 46.41-9-02 - Comércio atacadista de artigos de cama, mesa e banho 95.11-8-00 - Reparação e manutenção de computadores e de equipamentos periféricos 42.21-9-01 - Construção de barragens e represas para geração de energia elétrica 56.20-1-01 - Fornecimento de alimentos preparados preponderantemente para empresas 43.30-4-05 - Aplicação de revestimentos e de resinas em interiores e exteriores			
CÓDIGO E DESCRIÇÃO DA NATUREZA JURÍDICA 230-5 - Empresa Individual de Responsabilidade Limitada (de Natureza Empresári			
LOGRADOURO R SA PEIXOTO	NÚMERO 107	COMPLEMENTO SALA 302	
CEP 69.070-160	BAIRRO/DISTRITO EDUCANDOS	MUNICÍPIO MANAUS	UF AM
ENDEREÇO ELETRÔNICO luiz.castro07@hotmail.com	TELEFONE (92) 9335-1572 / (92) 9335-1572		
ENTE FEDERATIVO RESPONSÁVEL (EFR) *****			
SITUAÇÃO CADASTRAL ATIVA		DATA DA SITUAÇÃO CADASTRAL 24/09/2004	
MOTIVO DE SITUAÇÃO CADASTRAL			
SITUAÇÃO ESPECIAL *****		DATA DA SITUAÇÃO ESPECIAL *****	

Aprovado pela Instrução Normativa RFB nº 1.634, de 06 de maio de 2016.

Emitido no dia **16/10/2018** às **16:19:13** (data e hora de Brasília).

Página: **4/4**

Consulta QSA / Capital Social

Voltar



Preparar Página
para Impressão

A RFB agradece a sua visita. Para informações sobre política de privacidade e uso, [clique aqui](#).
[Atualize sua página](#)