

ENVELOPE Nº 01
DOCUMENTOS DE HABILITAÇÃO
CONCORRÊNCIA Nº 01/2019
DATA DA ABERTURA 11/12/2019

CONSTRUTORA BRILHANTE LTDA
CNPJ: 04.529.815/0001-13

Q

Q

Q

Q

Q

Q



BRILHANTE
CONSTRUTORA

HABILITAÇÃO JURÍDICA





Ministério da Economia
Secretaria de Governo Digital
Departamento Nacional de Registro Empresarial e Integração
Secretaria de Estado de Planejamento, Desenvolvimento, Ciência,
Tecnologia e Inovação – SEPLANCTI

Nº DO PROTOCOLO (Uso da Junta Comercial)

NIRE (da sede ou filial, quando a sede for em outra UF)

13200396375

Código da Natureza Jurídica

2062

Nº de Matrícula do Agente Auxiliar do Comércio

1 - REQUERIMENTO

ILMO(A). SR.(A) PRESIDENTE DA Junta Comercial do Estado do Amazonas

Nome: **CONSTRUTORA BRILHANTE LTDA**
(da Empresa ou do Agente Auxiliar do Comércio)

Nº FCN/REMP



AMN1945965507

requer a V.Sª o deferimento do seguinte ato:

Nº DE VIAS	CÓDIGO DO ATO	CÓDIGO DO EVENTO	QTDE	DESCRIÇÃO DO ATO / EVENTO
1	002			ALTERACAO
		051	1	CONSOLIDACAO DE CONTRATO/ESTATUTO
		2247	1	ALTERACAO DE CAPITAL SOCIAL
		2001	1	ENTRADA DE SOCIO/ADMINISTRADOR
		2003	1	ALTERACAO DE SOCIO/ADMINISTRADOR

MANAUS
Local

Representante Legal da Empresa / Agente Auxiliar do Comércio:

Nome: _____

Assinatura: _____

Telefone de Contato: _____

2 Setembro 2019
Data

2 - USO DA JUNTA COMERCIAL

DECISÃO SINGULAR

DECISÃO COLEGIADA

Nome(s) Empresarial(ais) igual(ais) ou semelhante(s):

SIM

SIM

Processo em Ordem
À decisão

_____/_____/_____
Data

NÃO

_____/_____/_____
Data

Responsável

NÃO

_____/_____/_____
Data

Responsável

Responsável

DECISÃO SINGULAR

Processo em exigência. (Vide despacho em folha anexa)

2ª Exigência

3ª Exigência

4ª Exigência

5ª Exigência

Processo deferido. Publique-se e archive-se.

Processo indeferido. Publique-se.

_____/_____/_____
Data

Responsável

DECISÃO COLEGIADA

Processo em exigência. (Vide despacho em folha anexa)

2ª Exigência

3ª Exigência

4ª Exigência

5ª Exigência

Processo deferido. Publique-se e archive-se.

Processo indeferido. Publique-se.

_____/_____/_____
Data

Vogal

Vogal

Vogal

Presidente da _____ Turma

OBSERVAÇÕES



Junta Comercial do Estado do Amazonas

Certifico registro sob o nº 1009199 em 03/09/2019 da Empresa CONSTRUTORA BRILHANTE LTDA, Nire 13200396375 e protocolo 190458658 - 28/08/2019. Autenticação: 30B6DFA73EDA2FAA859BA8A96AF485EDCDCCEAD4. Alberto Pacheco da Silva Ladeira - Secretário-Geral. Para validar este documento, acesse <http://www.jucea.am.gov.br> e informe nº do protocolo 19/045.865-8 e o código de segurança Ck3e Esta cópia foi autenticada digitalmente e assinada em 03/09/2019 por Alberto Pacheco da Silva Ladeira - Secretário-Geral.

ALBERTO PACHECO DA SILVA LADEIRA
SECRETÁRIO GERAL

pág. 1/14



JUNTA COMERCIAL DO ESTADO DO AMAZONAS

Registro Digital

Capa de Processo

Identificação do Processo		
Número do Protocolo	Número do Processo Módulo Integrador	Data
19/045.865-8	AMN1945965507	28/08/2019

Identificação do(s) Assinante(s)	
CPF	Nome
797.004.462-04	IGOR DA SILVA BRILHANTE
014.067.592-28	MARCELLA CASTRO DA SILVA
784.971.832-15	SALVIO PEIXOTO TINOCO

Junta Comercial do Estado do Amazonas



Página 1 de 1



Junta Comercial do Estado do Amazonas

Certifico registro sob o nº 1009199 em 03/09/2019 da Empresa CONSTRUTORA BRILHANTE LTDA, Nire 13200396375 e protocolo 190458658-28/08/2019. Autenticação: 30B6DFA73EDA2FAA859BA8A96AF485EDCDCCEAD4. Alberto Pacheco da Silva Ladeira - Secretário-Geral. Para validar este documento, acesse <http://www.jucea.am.gov.br> e informe nº do protocolo 19/045.865-8 e o código de segurança Ck3e Esta cópia foi autenticada digitalmente e assinada em 03/09/2019 por Alberto Pacheco da Silva Ladeira – Secretário-Geral.

ALBERTO PACHECO DA SILVA LADEIRA
SECRETÁRIO-GERAL

pág. 2/14

**11ª ALTERAÇÃO CONTRATUAL DA SOCIEDADE EMPRESÁRIA
CONSTRUTORA BRILHANTE LTDA.**

CNPJ: 04.529.815/0001-13

NIRE: 13200396375

Pelo presente instrumento particular,

IGOR DA SILVA BRILHANTE, brasileiro, casado no regime de separação total de bens, empresário, natural de Manaus/AM, nascido em 06/12/1983, portador da carteira de identidade nº 1505706-2 SSP/AM e do CPF nº 797.004.462-04, residente e domiciliado na Avenida Rio Jutai, nº 1346, Cond. Residencial Milano, Apto. 204 - Bairro Nossa Senhora das Graças, CEP 69053-020 – Manaus/Amazonas; e

SALVIO PEIXOTO TINOCO, brasileiro, casado no regime separação total de bens, empresário, natural de Manaus/AM, nascido em 28/08/1983, portador da carteira de identidade N°. 02919994147 – DETRAN/AM e CPF nº 784.971.832-15, residente e domiciliado na Rua da Constelação de Peixes, nº 7, Bairro: Aleixo, CEP: 69060-68, Manaus/Amazonas.

Únicos sócios da sociedade **CONSTRUTORA BRILHANTE LTDA.**, com sede à Avenida Paraíba, nº 548, Bairro: São Francisco, Manaus/AM, CEP: 69.079-265, inscrita no CNPJ sob o nº 04.529.815/0001-13, registrada na Junta Comercial do Estado do Amazonas – JUCEA, sob o nº 13200396375, em sessão de 06/06/2001, resolvem mutuamente e na melhor forma do direito, alterar seu contrato social mediante as seguintes cláusulas:

CLAÚSULA PRIMEIRA

A sociedade resolve incluir a sócia **MARCELLA CASTRO DA SILVA**, brasileira, natural de Manaus/AM, nascida em 22/03/1996, solteira, empresária, inscrito no CPF nº 014.067.592-28, portadora da cédula de identidade nº 2571866-5 SSP/AM, residente e domiciliada a Rua Virgílio Ramos, nº 240, Bairro São Raimundo, Manaus/AM, CEP: 69.027-060.

CLÁUSULA SEGUNDA

O sócio **IGOR DA SILVA BRILHANTE**, cede e transfere parte de suas quotas para a sócia **MARCELLA CASTRO DA SILVA**, como segue abaixo:

A sócia **MARCELLA CASTRO DA SILVA**, recebe neste ato, 334.000 (Trezentos e Trinta e Quatro Mil) quotas, no valor de R\$ 1,00 (hum real) cada, perfazendo um total de R\$ 334.000,00 (Trezentos e Trinta e Quatro Mil Reais).



Junta Comercial do Estado do Amazonas

Certifico registro sob o nº 1009199 em 03/09/2019 da Empresa CONSTRUTORA BRILHANTE LTDA, Nire 13200396375 e protocolo 190458658 - 28/08/2019. Autenticação: 30B6DFA73EDA2FAA859BA8A96AF485EDCDCCEAD4. Alberto Pacheco da Silva Ladeira - Secretário-Geral. Para validar este documento, acesse <http://www.jucea.am.gov.br> e informe nº do protocolo 19/045.865-8 e o código de segurança Ck3e Esta cópia foi autenticada digitalmente e assinada em 03/09/2019 por Alberto Pacheco da Silva Ladeira – Secretário-Geral.

ALBERTO PACHECO DA SILVA LADEIRA
SECRETÁRIO GERAL

pág. 3/14

CLÁUSULA TERCEIRA

A Capital Social continua sendo de R\$ 10.000.000,00 (Dez Milhões de Reais), representado por 10.000.000 (Dez Milhões) quotas de valor unitário de R\$ 1,00 (Hum Real) cada, totalmente subscrita e integralizada, em moeda corrente do país, pelos sócios, da seguinte forma:

NOVA COMPOSIÇÃO DO CAPITAL SOCIAL

SÓCIOS	PERCENTUAL	QUOTAS	VALOR EM R\$
IGOR DA SILVA BRILHANTE	86,66%	8.666.000	8.666.000,00
SALVIO PEIXOTO TINOCO	10,00%	1.000.000	1.000.000,00
MARCELLA CASTRO DA SILVA	3,34%	334.000	334.000,00
TOTAL	100,00%	10.000.000	10.000.000,00

PARÁGRAFO ÚNICO

Na sociedade limitada, a responsabilidade de cada sócio é restrita ao valor de suas quotas, mas todos respondem solidariamente pela integralização do capital social.

CLÁUSULA QUARTA

A administração da sociedade será exercida pelos sócios, o Sr. **IGOR DA SILVA BRILHANTE**, o Sr. **SALVIO PEIXOTO TINOCO** e a Srta. **MARCELLA CASTRO DA SILVA** de forma separadamente ou em conjunto, o qual receberão a denominação de administradores, como segue abaixo:

O sócio **IGOR DA SILVA BRILHANTE** receberá a denominação de administrador, podendo representar a sociedade de forma isolada, absoluta e ilimitada, em juízo e/ou fora dele, ativa ou passivamente, perante terceiros, quaisquer repartições públicas: **Federais, Estaduais, Municipais e do Distrito Federal, bem como, autarquias, sociedades de economia mista, entidades paraestatais e Instituições Financeiras**, assinar todos e quaisquer documentos que importem em responsabilidade ou obrigação da sociedade, inclusive **procurações, cheques, escrituras, títulos de dívidas, cambiais, ordens de pagamento e outros**. Praticar todos os atos de gestão, bem como representá-la ativa e passiva, judicial e extrajudicial, podendo usar da denominação social ou delegar o seu uso.

O sócio **SALVIO PEIXOTO TINOCO** receberá a denominação de administrador responsável técnico, podendo representar a sociedade única e exclusivamente na área de técnica de engenharia, como: assinar contrato com prestador de serviços, assinar contratos com tomador de serviços, na esfera técnica representar perante quaisquer repartições públicas: **Federais, Estaduais, Municipais e do Distrito Federal, bem como, autarquias, sociedades de economia mista, entidades paraestatais**, sendo-lhe vedado o uso da mesma em negócios alheios a finalidade social, mormente a avais e endossos de terceiros.

A sócia **MARCELLA CASTRO DA SILVA** receberá a denominação de administradora, podendo representar a sociedade única e exclusivamente ao que estiver relacionado ao setor administrativo, financeiro e departamento pessoal, como: representar a sociedade perante instituições bancárias, contratar e demitir funcionários, assinar contratos com prestador de serviços, assinar contratos com tomador de serviços, representar perante quaisquer repartições públicas: **Federais, Estaduais, Municipais e do Distrito Federal**,

bem como, autarquias, sociedades de economia mista, entidades paraestatais, sendo-lhe vedado o uso da mesma em negócios alheios a finalidade social, mormente a avais e endossos de terceiros.

PARÁGRAFO ÚNICO

Caberá ao sócio o Sr. **IGOR DA SILVA BRILHANTE**, determinar a fixação do valor da retirada mensal do *pro labore* dos sócios, assim como, a forma de distribuição de lucros.

CLÁUSULA QUINTA

Os sócios declaram, sob as penas da lei, de que não estão impedidos de exercer a administração da sociedade, por lei especial, ou em virtude de condenação criminal, ou por encontrar(em) sob os efeitos dela, a pena que vede, ainda que temporariamente, o acesso a cargos públicos; ou por crime falimentar, de prevaricação, peita ou suborno, concussão, peculato, ou contra a economia popular, contra sistema financeiro nacional, contra normas de defesa da concorrência, contra as relações de consumo, fé pública, ou a popularidade. (art. 1.011, §1º do C.C.).

CLÁUSULA SEXTA

A entrada de novos sócios dependerá da aprovação única e exclusivamente do sócio o Sr. **IGOR DA SILVA BRILHANTE**.

CLÁUSULA SÉTIMA

O sócio o Sr. **SALVIO PEIXOTO TINOCO** e a sócia a Srta. **MARCELLA CASTRO DA SILVA** só poderão ceder e transferir suas quotas para o sócio o Sr. **IGOR DA SILVA BRILHANTE**.

A SOCIEDADE RESOLVE CONSOLIDAR SEU CONTRATO SOCIAL
CONSTRUTORA BRILHANTE LTDA.

IGOR DA SILVA BRILHANTE, brasileiro, casado no regime de separação total de bens, empresário, natural de Manaus/AM, nascido em 06/12/1983, portador da carteira de identidade nº 1505706-2 SSP/AM e do CPF nº 797,004.462-04, residente e domiciliado na Rua Rio Jutai, nº 1346, Cond. Residencial Milano, Apto. 204 - Bairro Nossa Senhora das Graças, CEP 69053-020 – Manaus/Amazonas; e

SALVIO PEIXOTO TINOCO, brasileiro, casado no regime separação total de bens, empresário, natural de Manaus/AM, nascido em 28/08/1983, portador da carteira de identidade N°. 02919994147 – DETRAN/AM e CPF N°. 784.971.832-15, residente e domiciliado na Rua da Constelação de Peixes, nº 7, Bairro: Aleixo, CEP: 69060-68, Manaus/Amazonas.

MARCELLA CASTRO DA SILVA, brasileira, natural de Manaus/AM, nascida em 22/03/1996, solteira, empresária, inscrito no CPF nº 014.067.592-28, portadora da cédula de identidade nº 2571866-5 SSP/AM, residente e domiciliada a Rua Virgílio Ramos, nº 240, Bairro São Raimundo, Manaus/AM, CEP: 69.027-060.



Junta Comercial do Estado do Amazonas

Certifico registro sob o nº 1009199 em 03/09/2019 da Empresa CONSTRUTORA BRILHANTE LTDA, Nire 13200396375 e protocolo 190458658 - 28/08/2019. Autenticação: 30B6DFA73EDA2FAA859BA8A96AF485EDCDCCEAD4. Alberto Pacheco da Silva Ladeira - Secretário-Geral. Para validar este documento, acesse <http://www.jucea.am.gov.br> e informe nº do protocolo 19/045.865-8 e o código de segurança Ck3e Esta cópia foi autenticada digitalmente e assinada em 03/09/2019 por Alberto Pacheco da Silva Ladeira – Secretário-Geral.

ALBERTO PACHECO DA SILVA LADEIRA
SECRETÁRIO GERAL

pág. 5/14

Únicos sócios da sociedade **CONSTRUTORA BRILHANTE LTDA.**, com sede à Avenida Paraíba, nº 548, Bairro: São Francisco, CEP: 69.079-265, Manaus – Amazonas, inscrita no CNPJ sob o nº 04.529.815/0001-13, registrada na Junta Comercial do Estado do Amazonas – JUCEA, sob o nº 13200396375, em sessão de 06/06/2001, resolvem mutuamente e na melhor forma do direito, consolidar seu contrato social mediante as seguintes cláusulas:

CLÁUSULA PRIMEIRA:

A sociedade gira sob a denominação social de **CONSTRUTORA BRILHANTE LTDA.**

CLÁUSULA SEGUNDA:

A sociedade tem a sua sede à Avenida Paraíba, nº 548, Bairro: São Francisco, CEP: 69.079-265, Manaus – Amazonas.

CLÁUSULA TERCEIRA:

A sociedade possui 01 (uma) filial, conforme discriminado abaixo:
Filial 1 – Endereço: Avenida Governador José Malcher, nº 168, Sala 110, Bairro: Nazaré, CEP: 66.040-281, Belém/PA. Com NIRE 15900490791 e CNPJ 04.529.815/0002-02, com o Capital Social de R\$ 100.000,00 (cem mil reais), destacado da MATRIZ para a FILIAL.

CLÁUSULA QUARTA:

A filial tem como objetivos sociais como segue abaixo:

Atividade Principal

4120-4/00 – Construção de edifícios.

CLÁUSULA QUINTA:

A sociedade tem como objetivos sociais como segue abaixo:

Atividade Principal

4120-4/00 – Construção de edifícios.

Atividades Secundárias

2330-3/02 – Fabricação de artefatos de cimento para uso na construção;

2330-3/99 – Fabricação de outros artefatos e produtos de concreto, cimento, fibrocimento, gesso e materiais semelhantes;

3314-7/07 – Manutenção e reparação de máquinas e aparelhos de refrigeração e ventilação para uso industrial e comercial;

4211-1/01 – Construção de rodovias e ferrovias;

4211-1/02 – Pintura para sinalização em pistas rodoviárias e aeroportos;

4212-0/00 – Construção de obras de artes especiais;

4213-8/00 – Obras de urbanização – ruas, praças e calçadas;

4221-9/01 – Construção de barragens e represas para geração de energia elétrica;

4221-9/02 – Construção de estações e redes de distribuição de energia elétrica;



Junta Comercial do Estado do Amazonas
Certifico registro sob o nº 1009199 em 03/09/2019 da Empresa CONSTRUTORA BRILHANTE LTDA, Nire 13200396375 e protocolo 190458658 - 28/08/2019. Autenticação: 30B6DFA73EDA2FAA859BA8A96AF485EDCDCCEAD4. Alberto Pacheco da Silva Ladeira - Secretário-Geral. Para validar este documento, acesse <http://www.jucea.am.gov.br> e informe nº do protocolo 19/045.865-8 e o código de segurança Ck3e Esta cópia foi autenticada digitalmente e assinada em 03/09/2019 por Alberto Pacheco da Silva Ladeira – Secretário-Geral.

ALBERTO PACHECO DA SILVA LADEIRA
SECRETÁRIO GERAL

pág. 6/14

- 4221-9/03 – Manutenção de redes de distribuição de energia elétrica;
 4221-9/04 – Construção de estações e redes de telecomunicações;
 4221-9/05 – Manutenção de estações e redes de telecomunicações;
 4222-7/01 – Construção de redes de abastecimento de água, coleta de esgoto e construções correlatas, exceto obras de irrigação;
 4222-7/02 – Obras de irrigação;
 4223-5/00 – Construção de redes de transportes por dutos, exceto para água e esgoto;
 4291-0/00 – Obras portuárias, marítimas e fluviais;
 4292-8/01 – Montagem de estruturas metálicas;
 4292-8/02 – Obras de montagem industrial;
 4299-5/01 – Construção de instalações esportivas e recreativas;
 4299-5/99 – Outras obras de engenharia civil não especificadas anteriormente;
 4311-8/01 – Demolição de edifícios e outras estruturas;
 4311-8/02 – Preparação de canteiro e limpeza de terreno;
 4312-6/00 – Perfurações e sondagens;
 4313-4/00 – Obras de terraplenagem;
 4319-3/00 – Serviços de preparação do terreno não especificados anteriormente;
 4321-5/00 – Instalação e manutenção elétrica;
 4322-3/01 – Instalações hidráulicas, sanitárias e de gás;
 4322-3/02 – Instalação e manutenção de sistemas centrais de ar condicionado, de ventilação e refrigeração;
 4322-3/03 – Instalações de sistemas de prevenção contra incêndio;
 4329-1/01 – Instalação de painéis publicitários;
 4329-1/02 – Instalação de equipamentos para orientação à navegação marítima fluvial e lacustre;
 4329-1/03 – Instalação, manutenção e reparação de elevadores, escadas e esteiras rolantes, exceto de fabricação própria;
 4329-1/04 – Montagem e instalação de sistemas e equipamentos de iluminação e sinalização em vias públicas, portos e aeroportos;
 4329-1/05 – Tratamentos térmicos, acústicos ou de vibração;
 4329-1/99 – Outras obras de instalações em construções não especificadas anteriormente;
 4330-4/01 – Impermeabilização em obras de engenharia civil;
 4330-4/02 – Instalação de portas, janelas, tetos, divisórias e armários embutidos de qualquer material;
 4330-4/03 – Obras de acabamento em gesso e estuque;
 4330-4/04 – Serviços de pintura de edifícios em geral;
 4330-4/05 – Aplicação de revestimento e de resinas em interiores e exteriores;
 4330-4/99 – Outras obras de acabamento da construção;
 4391-6/00 – Obras de fundações;
 4399-1/01 – Administração de obras;
 4399-1/02 – Montagem e desmontagem de andaimes e outras estruturas temporárias;
 4399-1/03 – Obras de alvenaria;
 4399-1/04 – Serviços de operação e fornecimento de equipamentos para transporte e elevação de cargas e pessoas para uso em obras;
 4399-1/05 – Perfuração e construção de poços de água;
 4399-1/99 – Serviços especializados para construção não especificados anteriormente;

Junta Comercial do Estado do Amazonas

Certifico registro sob o nº 1009199 em 03/09/2019 da Empresa CONSTRUTORA BRILHANTE LTDA, Nire 13200396375 e protocolo 190458658-28/08/2019. Autenticação: 30B6DFA73EDA2FAA859BA8A96AF485EDCDCCEAD4. Alberto Pacheco da Silva Ladeira - Secretário-Geral. Para validar este documento, acesse <http://www.jucea.am.gov.br> e informe nº do protocolo 19/045.865-8 e o código de segurança Ck3e Esta cópia foi autenticada digitalmente e assinada em 03/09/2019 por Alberto Pacheco da Silva Ladeira – Secretário-Geral.

- 4923-0/02 – Serviço de transporte de passageiros – locação de automóveis com motorista;
 5811-5/00 – Edição de livros;
 7410-2/02 – Design de interiores;
 7111-1/00 – Serviços de arquitetura;
 7112-0/00 – Serviços de engenharia;
 7119-7/01 – Serviços de cartografia, topografia e geodésia;
 7119-7/02 – Atividades de estudos geológicos;
 7119-7/03 – Serviços de desenho técnico relacionado à arquitetura e engenharia;
 7119-7/04 – Serviços de perícia técnica relacionados à segurança do trabalho;
 7119-7/99 – Atividades técnicas relacionadas à engenharia e arquitetura não especificadas anteriormente;
- 7711-0/00 – Locação de automóveis sem condutor;
 7719-5/99 – Locação de outros meios de transporte não especificados anteriormente, sem condutor;
- 7732-2/01 – Aluguel de máquinas e equipamentos para a construção sem operador, exceto andaimes.
 7732-2/02 – Aluguel de andaimes;
 7733-1/00 – Aluguel de máquinas e equipamentos para escritórios;
 7739-0/01 – Aluguel de máquinas e equipamentos para extração de minérios e petróleo, sem operador;
- 7739-0/03 – Aluguel de palcos, coberturas e outras estruturas de uso temporário, exceto andaimes;
 8011-1/01 – Atividades de vigilância e segurança privada;
 8020-0/01 – Atividades de monitoramento de sistemas de segurança eletrônico;
 8020-0/02 – Outras atividades de serviços de segurança;
 8111-7/00 – Serviços combinados para apoio a edifícios, exceto condomínios prediais;
 8112-5/00 – Condomínios prediais;
 8130-3/00 – Atividades paisagísticas;
 8121-4/00 – Limpeza em prédios e em domicílios;
 8122-2/00 – Imunização e controle de pragas urbanas;
 8129-0/00 – Atividades de limpeza não especificadas anteriormente;
 8211-3/00 – Serviços combinados de escritório e apoio administrativo;
 8219-9/01 – Fotocópias;
 8219-9/99 – Preparação de documentos e serviços especializados de apoio administrativo não especificados anteriormente;
- 5212-5/00 – Carga e descarga;
 7810-8/00 – Seleção e agenciamento de mão de obra;
 7820-5/00 – Locação de mão de obra temporária;
 7830-2/00 – Fornecimento e gestão de recursos humanos para terceiros;
 6810-2/02 – Aluguel de imóveis próprios;
 3530-1/00 – Serviço de suprimento de ar condicionado;
 9521-5/00 – Reparação e manutenção de equipamentos eletroeletrônicos de uso pessoal e doméstico;
- 7120-1/00 – Testes e análises técnicas;
 7490-1/03 – Serviços de agronomia e de consultoria às atividades agrícolas e pecuárias.



Junta Comercial do Estado do Amazonas

Certifico registro sob o nº 1009199 em 03/09/2019 da Empresa CONSTRUTORA BRILHANTE LTDA, Nire 13200396375 e protocolo 190458658/28/08/2019. Autenticação: 30B6DFA73EDA2FAA859BA8A96AF485EDCDCCEAD4. Alberto Pacheco da Silva Ladeira - Secretário-Geral. Para validar este documento, acesse <http://www.jucea.am.gov.br> e informe nº do protocolo 19/045.865-8 e o código de segurança Ck3e Esta cópia foi autenticada digitalmente e assinada em 03/09/2019 por Alberto Pacheco da Silva Ladeira – Secretário-Geral.

ALBERTO PACHECO DA SILVA LADEIRA
SECRETÁRIO GERAL

pág. 8/14

CLÁUSULA SEXTA:

O capital social é de R\$ 10.000.000,00 (dez milhões de reais), dividido em 10.000.000 (dez milhões) de quotas no valor de R\$ 1,00 (hum real) cada, perfazendo um total de R\$ 10.000.000,00 (dez milhões de reais), totalmente integralizado em moeda corrente e legal do país.

COMPOSIÇÃO DO CAPITAL SOCIAL

SÓCIOS	PERCENTUAL	QUOTAS	VALOR EM R\$
IGOR DA SILVA BRILHANTE	86,66%	8.666.000	8.666.000,00
SALVIO PEIXOTO TINOCO	10,00%	1.000.000	1.000.000,00
MARCELLA CASTRO DA SILVA	3,34%	334.000	334.000,00
TOTAL	100,00%	10.000.000	10.000.000,00

PARÁGRAFO ÚNICO

Na sociedade limitada, a responsabilidade de cada sócio é restrita ao valor de suas quotas, mas todos respondem solidariamente pela integralização do capital social.

CLÁUSULA SÉTIMA:

A sociedade iniciou suas atividades em 06 de Junho de 2001 e seu prazo é indeterminado.

CLÁUSULA OITAVA:

O sócio o Sr. SALVIO PEIXOTO TINOCO e a sócia a Srta. MARCELLA CASTRO DA SILVA só poderão ceder e transferir suas quotas para o sócio o Sr. IGOR DA SILVA BRILHANTE.

CLÁUSULA NONA:

A responsabilidade de cada sócio é restrita ao valor de suas quotas, mas todos os sócios são solidariamente responsáveis pela integralização do capital social.

CLÁUSULA DÉCIMA:

A administração da sociedade será exercida pelos sócios, o Sr. IGOR DA SILVA BRILHANTE, o Sr. SALVIO PEIXOTO TINOCO e a Srta. MARCELLA CASTRO DA SILVA de forma separadamente ou em conjunto, o qual receberão a denominação de administradores, como segue abaixo:

O sócio IGOR DA SILVA BRILHANTE recebe a denominação de administrador, podendo representar a sociedade de forma isolada, absoluta e ilimitada, em juízo e/ou fora dele, ativa ou passivamente, perante terceiros, quaisquer repartições públicas: **Federais, Estaduais, Municipais e do Distrito Federal, bem como, autarquias, sociedades de economia mista, entidades paraestatais e Instituições Financeiras**, assinar todos e quaisquer documentos que importem em responsabilidade ou obrigação da sociedade, inclusive **procurações, cheques, escrituras, títulos de dívidas, cambiais, ordens de pagamento e outros**. Praticar todos os atos de gestão, bem como representá-la ativa e passiva, judicial e extrajudicial, podendo usar da denominação social ou delegar o seu uso.

O sócio SALVIO PEIXOTO TINOCO recebe a denominação de administrador responsável técnico, podendo representar a sociedade única e exclusivamente na área de técnica de engenharia, como: assinar contrato

Junta Comercial do Estado do Amazonas

Certifico registro sob o nº 1009199 em 03/09/2019 da Empresa CONSTRUTORA BRILHANTE LTDA, Nire 13200396375 e protocolo 190458658 - 28/08/2019. Autenticação: 30B6DFA73EDA2FAA859BA8A96AF485EDCDCCEAD4. Alberto Pacheco da Silva Ladeira - Secretário-Geral. Para validar este documento, acesse <http://www.jucea.am.gov.br> e informe nº do protocolo 19/045.865-8 e o código de segurança Ck3e Esta cópia foi autenticada digitalmente e assinada em 03/09/2019 por Alberto Pacheco da Silva Ladeira - Secretário-Geral.

ALBERTO PACHECO DA SILVA LADEIRA
SECRETÁRIO GERAL

pág. 9/14

com prestador de serviços, assinar contratos com tomador de serviços, na esfera técnica representar perante quaisquer repartições públicas: **Federais, Estaduais, Municipais e do Distrito Federal, bem como, autarquias, sociedades de economia mista, entidades paraestatais**, sendo-lhe vedado o uso da mesma em negócios alheios a finalidade social, mormente a avais e endossos de terceiros.

A sócia **MARCELLA CASTRO DA SILVA** recebe a denominação de administradora, podendo representar a sociedade única e exclusivamente ao que estiver relacionado ao setor administrativo, financeiro e departamento pessoal, como: representar a sociedade perante instituições bancárias, contratar e demitir funcionários, assinar contratos com prestador de serviços, assinar contratos com tomador de serviços, representar perante quaisquer repartições públicas: **Federais, Estaduais, Municipais e do Distrito Federal, bem como, autarquias, sociedades de economia mista, entidades paraestatais**, sendo-lhe vedado o uso da mesma em negócios alheios a finalidade social, mormente a avais e endossos de terceiros.

PARÁGRAFO ÚNICO

Cabe ao sócio o Sr. **IGOR DA SILVA BRILHANTE**, determinar a fixação do valor da retirada mensal do *pro-labore* dos sócios, assim como, a forma de distribuição de lucros.

CLÁUSULA DÉCIMA PRIMEIRA:

A entrada de novos sócios dependerá da aprovação única e exclusivamente do sócio **IGOR DA SILVA BRILHANTE**.

CLÁUSULA DÉCIMA SEGUNDA:

O exercício social terá início em 1º de Janeiro e terminará em 31 de Dezembro. Ao fim de cada exercício, será levantado o balanço patrimonial correspondente ao mesmo período, bem como, preparadas as demais demonstrações financeiras exigidas por lei, A sociedade poderá levantar balanços intermediários ou intercalares e distribuir os lucros evidenciados nos mesmos.

CLÁUSULA DÉCIMA TERCEIRA:

No caso dos sócios resolverem liquidar a sociedade, a liquidação será feita por todos os sócios. Neste caso, os haveres da sociedade serão empregados na liquidação das obrigações e o remanescente, se houver, será rateado entre os sócios em proporção ao número de quotas que cada um possuir.

CLÁUSULA DÉCIMA QUARTA:

Os sócios declaram, sob as penas da lei, de que não estão impedidos de exercer a administração da sociedade, por lei especial, ou em virtude de condenação criminal, ou por encontrar(em) sob os efeitos dela, a pena que vede, ainda que temporariamente, o acesso a cargos públicos; ou por crime falimentar, de prevaricação, peita ou suborno, concussão, peculato, ou contra a economia popular, contra sistema financeiro nacional, contra normas de defesa da concorrência, contra as relações de consumo, fé pública, ou a Propriedade. (art. 1.011, §1º do C.C.).

CLÁUSULA DÉCIMA QUINTA

Todo e qualquer litígio oriundo deste contrato, seja entre os sócios, seja entre o sócio e a sociedade, mesmo durante a fase de liquidação, será dirimido judicialmente, ficando desde já eleito o foro da comarca de Manaus – AM, renunciando expressamente a qualquer outro, por mais privilegiado que seja.



Junta Comercial do Estado do Amazonas

Certifico registro sob o nº 1009199 em 03/09/2019 da Empresa CONSTRUTORA BRILHANTE LTDA, Nire 13200396375 e protocolo 190458658 - 28/08/2019. Autenticação: 30B6DFA73EDA2FAA859BA8A96AF485EDCDCCEAD4. Alberto Pacheco da Silva Ladeira - Secretário-Geral. Para validar este documento, acesse <http://www.jucea.am.gov.br> e informe nº do protocolo 19/045.865-8 e o código de segurança Ck3e Esta cópia foi autenticada digitalmente e assinada em 03/09/2019 por Alberto Pacheco da Silva Ladeira – Secretário-Geral.

ALBERTO PACHECO DA SILVA LADEIRA
SECRETÁRIO GERAL

pág. 10/14

E por estarem assim justos e contratados, assinam o presente instrumento em 01 (uma) via de igual forma e teor.

Manaus – AM, 22 de agosto de 2019.

IGOR DA SILVA BRILHANTE
Sócio-Administrador

MARCELLA CASTRO DA SILVA
Sócia-Administradora

SALVIO PEIXOTO TINOCO
Sócio-Administrador



Junta Comercial do Estado do Amazonas

Certifico registro sob o nº 1009199 em 03/09/2019 da Empresa CONSTRUTORA BRILHANTE LTDA, Nire 13200396375 e protocolo 190458658 - 28/08/2019. Autenticação: 30B6DFA73EDA2FAA859BA8A96AF485EDCDCCEAD4. Alberto Pacheco da Silva Ladeira - Secretário-Geral. Para validar este documento, acesse <http://www.jucea.am.gov.br> e informe nº do protocolo 19/045.865-8 e o código de segurança Ck3e Esta cópia foi autenticada digitalmente e assinada em 03/09/2019 por Alberto Pacheco da Silva Ladeira – Secretário-Geral.

ALBERTO PACHECO DA SILVA LADEIRA
SECRETÁRIO GERAL

pág. 11/14



JUNTA COMERCIAL DO ESTADO DO AMAZONAS

Registro Digital

Documento Principal

Identificação do Processo

Número do Protocolo	Número do Processo Módulo Integrador	Data
19/045.865-8	AMN1945965507	28/08/2019

Identificação do(s) Assinante(s)

CPF	Nome
797.004.462-04	IGOR DA SILVA BRILHANTE
014.067.592-28	MARCELLA CASTRO DA SILVA
784.971.832-15	SALVIO PEIXOTO TINOCO

Junta Comercial do Estado do Amazonas

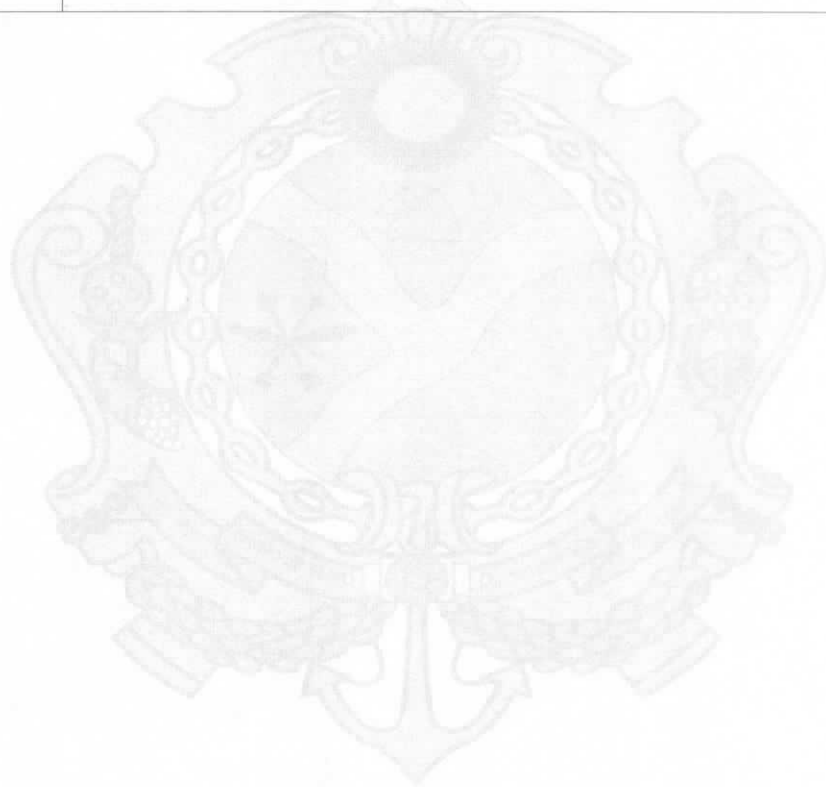

Página 1 de 1

12



Junta Comercial do Estado do Amazonas

Certifico registro sob o nº 1009199 em 03/09/2019 da Empresa CONSTRUTORA BRILHANTE LTDA, Nire 13200396375 e protocolo 190458658 - 28/08/2019. Autenticação: 30B6DFA73EDA2FAA859BA8A96AF485EDCDCCEAD4. Alberto Pacheco da Silva Ladeira - Secretário-Geral. Para validar este documento, acesse <http://www.jucea.am.gov.br> e informe nº do protocolo 19/045.865-8 e o código de segurança Ck3e Esta cópia foi autenticada digitalmente e assinada em 03/09/2019 por Alberto Pacheco da Silva Ladeira – Secretário-Geral.

ALBERTO PACHECO DA SILVA LADEIRA
SECRETÁRIO GERAL

pág. 12/14



TERMO DE AUTENTICAÇÃO - REGISTRO DIGITAL

Certifico que o ato, assinado digitalmente, da empresa CONSTRUTORA BRILHANTE LTDA, de nire 1320039637-5 e protocolado sob o número 19/045.865-8 em 28/08/2019, encontra-se registrado na Junta Comercial sob o número 1009199, em 03/09/2019. O ato foi deferido digitalmente pelo examinador Aristofanes de Sousa Rabelo. ✓

Assina o registro, mediante certificado digital, o Secretário-Geral, Alberto Pacheco da Silva Ladeira. Para sua validação, deverá ser acessado o sitio eletrônico do Portal de Serviços / Validar Documentos (<http://portalservicos.jucea.am.gov.br/Portal/pages/imagemProcesso/viaUnica.jsf>) e informar o número de protocolo e chave de segurança.

Capa de Processo

Assinante(s)	
CPF	Nome
797.004.462-04	IGOR DA SILVA BRILHANTE
784.971.832-15	SALVIO PEIXOTO TINOCO
014.067.592-28	MARCELLA CASTRO DA SILVA

Documento Principal

Assinante(s)	
CPF	Nome
797.004.462-04	IGOR DA SILVA BRILHANTE
014.067.592-28	MARCELLA CASTRO DA SILVA
784.971.832-15	SALVIO PEIXOTO TINOCO

Manaus. Terça-feira, 03 de Setembro de 2019

Alberto Pacheco da Silva Ladeira: 600.742.212-72

Página 1 de 1



Junta Comercial do Estado do Amazonas

Certifico registro sob o nº 1009199 em 03/09/2019 da Empresa CONSTRUTORA BRILHANTE LTDA, Nire 13200396375 e protocolo 190458658 - 28/08/2019. Autenticação: 30B6DFA73EDA2FAA859BA8A96AF485EDCDCCEAD4. Alberto Pacheco da Silva Ladeira - Secretário-Geral. Para validar este documento, acesse <http://www.jucea.am.gov.br> e informe nº do protocolo 19/045.865-8 e o código de segurança Ck3e Esta cópia foi autenticada digitalmente e assinada em 03/09/2019 por Alberto Pacheco da Silva Ladeira - Secretário-Geral.

ALBERTO PACHECO DA SILVA LADEIRA
SECRETÁRIO GERAL
pág. 13/14



JUNTA COMERCIAL DO ESTADO DO AMAZONAS
Registro Digital

O ato foi deferido e assinado digitalmente por :

Identificação do(s) Assinante(s)	
CPF	Nome
064.987.012-34	ARISTOFANES DE SOUSA RABELO
600.742.212-72	ALBERTO PACHECO DA SILVA LADEIRA

Junta Comercial do Estado do Amazonas



Manaus. Terça-feira, 03 de Setembro de 2019



Junta Comercial do Estado do Amazonas

Certifico registro sob o nº 1009199 em 03/09/2019 da Empresa CONSTRUTORA BRILHANTE LTDA, Nire 13200396375 e protocolo 190458658 - 28/08/2019. Autenticação: 30B6DFA73EDA2FAA859BA8A96AF485EDCDCCEAD4. Alberto Pacheco da Silva Ladeira - Secretário-Geral. Para validar este documento, acesse <http://www.jucea.am.gov.br> e informe nº do protocolo 19/045.865-8 e o código de segurança Ck3e Esta cópia foi autenticada digitalmente e assinada em 03/09/2019 por Alberto Pacheco da Silva Ladeira – Secretário-Geral.

ALBERTO PACHECO DA SILVA LADEIRA
SECRETÁRIO GERAL

pág. 14/14

REPÚBLICA FEDERATIVA DO BRASIL
 MINISTÉRIO DAS CIDADES
 DEPARTAMENTO NACIONAL DE HABITAÇÃO
 CARTÃO NACIONAL DE HABILITAÇÃO

AM

VALIDO EM TODO O TERRITÓRIO NACIONAL
 1561397494

NOME: IGOR DA SILVA BRILHANTE

DOC. IDENTIDADE / ÓRG. EMISSOR / UF: 15057062 SSP AM

CPF: 797.004.462-04 DATA NASCIMENTO: 06/12/1983

FILIAÇÃO: ALBERTO SIQUEIRA BRILH ANTE IOLANDA DA SILVA BRILH ANTE

PERMISSÃO: ACC: CAT. HAB: B

Nº REGISTRO: 03015110958 VALIDADE: 07/09/2020 1ª HABILITAÇÃO: 12/08/2003

OBSERVAÇÕES

ASSINATURA DO PORTADOR

LOCAL: MANAUS, AM DATA EMISSÃO: 27/03/2018

ASSINATURA DO EMISSOR: 08530828145 AMO27613399

AMAZONAS

PROIBIDO FALSIFICAR
 1561397494

9ª TABELA DE NOTAS - CARTÓRIO ABREU
 Bol. Ana de Fatima Abreu Chagas - Tabela - www.cartorioabreu.com.br
 Rua Marciano Armond, nº 307 - Adrianópolis - Manaus-AM - www.cartorioabreu.com.br

Autenticar a presente fotocópia por conferir com o documento a mim apresentado. Dou Fé em Teste sob juramento da verdade. Data/Hora: 07/10/2019 14:57:29 Emitido por: JESSICA KAROLINE M. DE ANDRADE - ESCRIVENA AUTORIZADA SELO ELETRÔNICO DE FISCALIZAÇÃO - TJAM - N.º AUTENT004531LDDWPCN270BW8NM77
 Valida o selo cidadão portalseam.com.br - Pago R\$ 6,00

SELO ELETRÔNICO DE FISCALIZAÇÃO

SELO ELETRÔNICO DE FISCALIZAÇÃO
 KAROLINE M. DE ANDRADE
 Escrevente Autorizada

CHABREU

Handwritten marks and signatures on the right side of the page, including a large 'K' at the top, a signature, and various initials and symbols.

REPÚBLICA FEDERATIVA DO BRASIL
 MINISTÉRIO DAS CIDADANIAS
 DEPARTAMENTO NACIONAL DE IDENTIFICAÇÃO
 CARTEIRA NACIONAL DE HABILITAÇÃO

AM

VALIDA EM TODO O TERRITÓRIO NACIONAL
 1561262946

NOME: **SALVIO PEIXOTO TINOCO**

DOC. IDENTIDADE / ORG. EMISSOR / UF: **15856305 SSP AM**

CPF: **784.971.832-15** DATA NASCIMENTO: **28/08/1983**

FILIAÇÃO: **SALVIO NEVES BARBOSA TINOCCO
 ILAYALE DE CASSIA ALVES PEIXOTO**

PERMISSÃO: **ACC** CAT. HAB: **B**

Nº REGISTRO: **02919994147** VALIDADE: **28/02/2023** 1ª HABILITAÇÃO: **07/04/2003**

OBSERVAÇÕES: **A**

Salvio P. Tinoco
 ASSINATURA DO PORTADOR

LOCAL: **MANAUS, AM** DATA EMISSÃO: **05/03/2018**

QUESTÃO SUPLENTE: **16922264409**
 ASSINATURA DO EMISSOR: **AM027433200**

AMAZONAS
 DENATRAN CONTRAN

PROIBIDO PLASTIFICAR
 1561262946

9ª TABELA DE NOTAS - CARTÓRIO ABREU
 Bel. Ana de Fatima Abreu Chagas - Tabela - www.cartorioabreu.com.br
 Rua Marciano Armond, nº 307 - Adrianópolis - Manaus-AM www.cartorioabreu.com.br

IDENTICO a presente fotocópia por conferir com o documento a mim apresentado. Dou Fé em Testemunha da verdade. Data/Hora: 10/10/2019, às 14h 49 58 Emitido por JESSICA KAROLINE M. DE ANDRADE - ESCRIVENTE AUTORIZADA SELO ELETRÔNICO DE FISCALIZAÇÃO - TJAM - N.º IDENTIFICADORA: 004531TTXMP0BINABN1130
 Valide o selo citado no portal seloam.com.br - Preço R\$ 6,00



TABELIONATO DE NOTAS
 JESSICA KAROLINE MAIA DE ANDRADE
 Escrevente Autorizada

✓

W

Ⓢ

Ⓢ

W R A

X

Ⓢ

REPUBLICA FEDERATIVA DO BRASIL
 MINISTERIO DA CIDADANIA
 DEPARTAMENTO REGIONAL DE MANAUS
 SECRETARIA NACIONAL DE HABITACAO

AM

NOME
MARCELLA CASTRO DA SILVA

DOC IDENTIDADE / ORG. EMISSOR / UF
25718665 SSP AM

CPF
014.067.592-28

DATA NASCIMENTO
22/03/1996

FILIAÇÃO
SIDNEY MAURO FREIRE DA SILVA
MARIA APARECIDA LHAN D E CASTRO DA SILVA

PERMISSÃO
 ACC
 CAT. HAB. B

Nº REGISTRO
06503236170

VALIDADE
12/01/2029

1ª HABILITAÇÃO
12/11/2015

OBSERVAÇÕES

Marcella Castro da Silva
 ASSINATURA DO PORTADOR

LOCAL
MANAUS, AMAZONAS

DATA EMISSÃO
05/01/2017

DUPLICAÇÃO PRESIDENTE
 ASSINATURA DO EMISSOR

14115430462
 AM034789046

AMAZONAS

VALIDA EM TODO O TERRITÓRIO NACIONAL
 1417963068

PROIBIDO PLASTIFICAR
 1417963068

9 TABELA DE NOTAS - CARTÓRIO ABREU
 Bal.ª Ana de Fátima Abreu Chagas - Tabela - www.cartorioabreu.com.br
 Rua Marciano Armond, nº 107 - Adrianópolis - Manaus-AM - www.cartorioabreu.com.br

Autentico a presente fotocópia por conferir com o documento aqui apresentado. Dou Fé em...
 09 Emitido por JESSICA KAROLINE M...
 DECRETANTE AUTORIZADA SELO
 DE FISCALIZAÇÃO - T.J.M. - N...
 53116IQSPB3AN245Y5R
 Selo cidadão portaiseloam.com.br - Preço R\$ 6,00

9º TAF
 Jess:



(a)

RT

17

o

A

o

K

o

K

o

✓

REGULARIDADE FISCAL E TRABALHISTA



Ministério da Economia
Secretaria Especial de Desburocratização, Gestão e Governo Digital
Secretaria de Gestão

Sistema de Cadastramento Unificado de Fornecedores - SICAF

Declaração

Declaramos para os fins previstos na Lei nº 8.666, de 1993, conforme documentação registrada no SICAF, que a situação do fornecedor no momento é a seguinte:

Dados do Fornecedor

CNPJ: 04.529.815/0001-13
Razão Social: CONSTRUTORA BRILHANTE LTDA
Nome Fantasia: CONSTRUTORA BRILHANTE
Situação do Fornecedor: Credenciado Data de Vencimento do Cadastro: 15/05/2020

Ocorrências e Impedimentos

Ocorrência: Consta
Impedimento de Licitar: Nada Consta

Níveis cadastrados:

I - Credenciamento

II - Habilitação Jurídica

III - Regularidade Fiscal e Trabalhista Federal

Receita Federal e PGFN	Validade:	11/04/2020 ✓
FGTS	Validade:	21/12/2019 ✓
Trabalhista (http://www.tst.jus.br/certidao)	Validade:	22/05/2020 ✓

IV - Regularidade Fiscal Estadual/Distrital e Municipal

Receita Estadual/Distrital	Validade:	25/12/2019 ✓
Receita Municipal	Validade:	23/02/2020 ✓

V - Qualificação Técnica

VI - Qualificação Econômico-Financeira

Validade: 31/05/2020 ✓

Esta declaração é uma simples consulta e não tem efeito legal

Emitido em: 25/11/2019 16:50

CPF: 797.004.462-04 Nome: IGOR DA SILVA BRILHANTE

Ass: _____

1 de 1



REPÚBLICA FEDERATIVA DO BRASIL
CADASTRO NACIONAL DA PESSOA JURÍDICA

NÚMERO DE INSCRIÇÃO
04.529.815/0001-13
MATRIZ

**COMPROVANTE DE INSCRIÇÃO E DE SITUAÇÃO
CADASTRAL**

DATA DE ABERTURA
06/06/2001

NOME EMPRESARIAL

CONSTRUTORA BRILHANTE LTDA

TÍTULO DO ESTABELECIMENTO (NOME DE FANTASIA)

CONSTRUTORA BRILHANTE

PORTE

DEMAIS

CÓDIGO E DESCRIÇÃO DA ATIVIDADE ECONÔMICA PRINCIPAL

41.20-4-00 - Construção de edifícios

CÓDIGO E DESCRIÇÃO DAS ATIVIDADES ECONÔMICAS SECUNDÁRIAS

23.30-3-02 - Fabricação de artefatos de cimento para uso na construção

23.30-3-99 - Fabricação de outros artefatos e produtos de concreto, cimento, fibrocimento, gesso e materiais semelhantes

33.14-7-07 - Manutenção e reparação de máquinas e aparelhos de refrigeração e ventilação para uso industrial e comercial

35.30-1-00 - Produção e distribuição de vapor, água quente e ar condicionado

42.11-1-01 - Construção de rodovias e ferrovias

42.11-1-02 - Pintura para sinalização em pistas rodoviárias e aeroportos

42.12-0-00 - Construção de obras de arte especiais

42.13-8-00 - Obras de urbanização - ruas, praças e calçadas

42.21-9-01 - Construção de barragens e represas para geração de energia elétrica

42.21-9-02 - Construção de estações e redes de distribuição de energia elétrica

42.21-9-03 - Manutenção de redes de distribuição de energia elétrica

42.21-9-04 - Construção de estações e redes de telecomunicações

42.21-9-05 - Manutenção de estações e redes de telecomunicações

42.22-7-01 - Construção de redes de abastecimento de água, coleta de esgoto e construções correlatas, exceto obras de irrigação

42.22-7-02 - Obras de irrigação

42.23-5-00 - Construção de redes de transportes por dutos, exceto para água e esgoto

42.91-0-00 - Obras portuárias, marítimas e fluviais

42.92-8-01 - Montagem de estruturas metálicas

42.92-8-02 - Obras de montagem industrial

42.99-5-01 - Construção de instalações esportivas e recreativas

CÓDIGO E DESCRIÇÃO DA NATUREZA JURÍDICA

206-2 - Sociedade Empresária Limitada

LOGRADOURO

AV PARAIBA

NÚMERO

548

COMPLEMENTO

CEP

69.079-265

BAIRRO/DISTRITO

SAO FRANCISCO

MUNICÍPIO

MANAUS

UF

AM

ENDEREÇO ELETRÔNICO

NF@CONSTRUTORABRILHANTE.COM

TELEFONE

(92) 3342-5393

ENTE FEDERATIVO RESPONSÁVEL (EFR)

SITUAÇÃO CADASTRAL

ATIVA

DATA DA SITUAÇÃO CADASTRAL

12/10/2002

MOTIVO DE SITUAÇÃO CADASTRAL

SITUAÇÃO ESPECIAL

DATA DA SITUAÇÃO ESPECIAL

Aprovado pela Instrução Normativa RFB nº 1.634, de 06 de maio de 2016.

Emitido no dia **24/09/2018** às **18:15:36** (data e hora de Brasília).

Página: 1/5



REPÚBLICA FEDERATIVA DO BRASIL
CADASTRO NACIONAL DA PESSOA JURÍDICA

NÚMERO DE INSCRIÇÃO
04.529.815/0001-13
MATRIZ

**COMPROVANTE DE INSCRIÇÃO E DE SITUAÇÃO
CADASTRAL**

DATA DE ABERTURA
06/06/2001

NOME EMPRESARIAL
CONSTRUTORA BRILHANTE LTDA

CÓDIGO E DESCRIÇÃO DAS ATIVIDADES ECONÔMICAS SECUNDÁRIAS

42.99-5-99 - Outras obras de engenharia civil não especificadas anteriormente
43.11-8-01 - Demolição de edifícios e outras estruturas
43.11-8-02 - Preparação de canteiro e limpeza de terreno
43.12-6-00 - Perfurações e sondagens
43.13-4-00 - Obras de terraplenagem
43.19-3-00 - Serviços de preparação do terreno não especificados anteriormente
43.21-5-00 - Instalação e manutenção elétrica
43.22-3-01 - Instalações hidráulicas, sanitárias e de gás
43.22-3-02 - Instalação e manutenção de sistemas centrais de ar condicionado, de ventilação e refrigeração
43.22-3-03 - Instalações de sistema de prevenção contra incêndio
43.29-1-01 - Instalação de painéis publicitários
43.29-1-02 - Instalação de equipamentos para orientação à navegação marítima fluvial e lacustre
43.29-1-03 - Instalação, manutenção e reparação de elevadores, escadas e esteiras rolantes
43.29-1-04 - Montagem e instalação de sistemas e equipamentos de iluminação e sinalização em vias públicas, portos e aeroportos
43.29-1-05 - Tratamentos térmicos, acústicos ou de vibração
43.29-1-99 - Outras obras de instalações em construções não especificadas anteriormente
43.30-4-01 - Impermeabilização em obras de engenharia civil
43.30-4-02 - Instalação de portas, janelas, tetos, divisórias e armários embutidos de qualquer material
43.30-4-03 - Obras de acabamento em gesso e estuque
43.30-4-04 - Serviços de pintura de edifícios em geral

CÓDIGO E DESCRIÇÃO DA NATUREZA JURÍDICA
206-2 - Sociedade Empresária Limitada

LOGRADOURO
AV PARAIBA

NÚMERO
548

COMPLEMENTO

CEP
69.079-265

BAIRRO/DISTRITO
SAO FRANCISCO

MUNICÍPIO
MANAUS

UF
AM

ENDEREÇO ELETRÔNICO
NF@CONSTRUTORABRILHANTE.COM

TELEFONE
(92) 3342-5393

ENTE FEDERATIVO RESPONSÁVEL (EFR)

SITUAÇÃO CADASTRAL
ATIVA

DATA DA SITUAÇÃO CADASTRAL
12/10/2002

MOTIVO DE SITUAÇÃO CADASTRAL

SITUAÇÃO ESPECIAL

DATA DA SITUAÇÃO ESPECIAL

Aprovado pela Instrução Normativa RFB nº 1.634, de 06 de maio de 2016.

Emitido no dia **24/09/2018** às **18:15:36** (data e hora de Brasília).

Página: 2/5



REPÚBLICA FEDERATIVA DO BRASIL
CADASTRO NACIONAL DA PESSOA JURÍDICA

NÚMERO DE INSCRIÇÃO
04.529.815/0001-13
MATRIZ

**COMPROVANTE DE INSCRIÇÃO E DE SITUAÇÃO
CADASTRAL**

DATA DE ABERTURA
06/06/2001

NOME EMPRESARIAL
CONSTRUTORA BRILHANTE LTDA

CÓDIGO E DESCRIÇÃO DAS ATIVIDADES ECONÔMICAS SECUNDÁRIAS

43.30-4-05 - Aplicação de revestimentos e de resinas em interiores e exteriores
43.30-4-99 - Outras obras de acabamento da construção
43.91-6-00 - Obras de fundações
43.99-1-01 - Administração de obras
43.99-1-02 - Montagem e desmontagem de andaimes e outras estruturas temporárias
43.99-1-03 - Obras de alvenaria
43.99-1-04 - Serviços de operação e fornecimento de equipamentos para transporte e elevação de cargas e pessoas para uso em obras
43.99-1-05 - Perfuração e construção de poços de água
43.99-1-99 - Serviços especializados para construção não especificados anteriormente
49.23-0-02 - Serviço de transporte de passageiros - locação de automóveis com motorista
52.12-5-00 - Carga e descarga
58.11-5-00 - Edição de livros
68.10-2-02 - Aluguel de imóveis próprios
71.11-1-00 - Serviços de arquitetura
71.12-0-00 - Serviços de engenharia
71.19-7-01 - Serviços de cartografia, topografia e geodésia
71.19-7-02 - Atividades de estudos geológicos
71.19-7-03 - Serviços de desenho técnico relacionados à arquitetura e engenharia
71.19-7-04 - Serviços de perícia técnica relacionados à segurança do trabalho
71.19-7-99 - Atividades técnicas relacionadas à engenharia e arquitetura não especificadas anteriormente

CÓDIGO E DESCRIÇÃO DA NATUREZA JURÍDICA

206-2 - Sociedade Empresária Limitada

LOGRADOURO
AV PARAIBA

NÚMERO
548

COMPLEMENTO

CEP
69.079-265

BAIRRO/DISTRITO
SAO FRANCISCO

MUNICÍPIO
MANAUS

UF
AM

ENDEREÇO ELETRÔNICO
NF@CONSTRUTORABRILHANTE.COM

TELEFONE
(92) 3342-5393

ENTE FEDERATIVO RESPONSÁVEL (EFR)

SITUAÇÃO CADASTRAL
ATIVA

DATA DA SITUAÇÃO CADASTRAL
12/10/2002

MOTIVO DE SITUAÇÃO CADASTRAL

SITUAÇÃO ESPECIAL

DATA DA SITUAÇÃO ESPECIAL

Aprovado pela Instrução Normativa RFB nº 1.634, de 06 de maio de 2016.

Emitido no dia **24/09/2018** às **18:15:36** (data e hora de Brasília).

Página: 3/5



REPÚBLICA FEDERATIVA DO BRASIL
CADASTRO NACIONAL DA PESSOA JURÍDICA

NÚMERO DE INSCRIÇÃO
04.529.815/0001-13
MATRIZ

**COMPROVANTE DE INSCRIÇÃO E DE SITUAÇÃO
CADASTRAL**

DATA DE ABERTURA
06/06/2001

NOME EMPRESARIAL

CONSTRUTORA BRILHANTE LTDA

CÓDIGO E DESCRIÇÃO DAS ATIVIDADES ECONÔMICAS SECUNDÁRIAS

71.20-1-00 - Testes e análises técnicas
74.10-2-02 - Design de interiores
74.90-1-03 - Serviços de agronomia e de consultoria às atividades agrícolas e pecuárias
77.11-0-00 - Locação de automóveis sem condutor
77.19-5-99 - Locação de outros meios de transporte não especificados anteriormente, sem condutor
77.32-2-01 - Aluguel de máquinas e equipamentos para construção sem operador, exceto andaimes
77.32-2-02 - Aluguel de andaimes
77.33-1-00 - Aluguel de máquinas e equipamentos para escritórios
77.39-0-01 - Aluguel de máquinas e equipamentos para extração de minérios e petróleo, sem operador
77.39-0-03 - Aluguel de palcos, coberturas e outras estruturas de uso temporário, exceto andaimes
78.10-8-00 - Seleção e agenciamento de mão-de-obra
78.20-5-00 - Locação de mão-de-obra temporária
78.30-2-00 - Fornecimento e gestão de recursos humanos para terceiros
80.11-1-01 - Atividades de vigilância e segurança privada
80.20-0-01 - Atividades de monitoramento de sistemas de segurança eletrônico
80.20-0-02 - Outras atividades de serviços de segurança
81.11-7-00 - Serviços combinados para apoio a edifícios, exceto condomínios prediais
81.12-5-00 - Condomínios prediais
81.21-4-00 - Limpeza em prédios e em domicílios
81.22-2-00 - Imunização e controle de pragas urbanas

CÓDIGO E DESCRIÇÃO DA NATUREZA JURÍDICA

206-2 - Sociedade Empresária Limitada

LOGRADOURO
AV PARAIBA

NÚMERO
548

COMPLEMENTO

CEP
69.079-265

BAIRRO/DISTRITO
SAO FRANCISCO

MUNICÍPIO
MANAUS

UF
AM

ENDEREÇO ELETRÔNICO
NF@CONSTRUTORABRILHANTE.COM

TELEFONE
(92) 3342-5393

ENTE FEDERATIVO RESPONSÁVEL (EFR)

SITUAÇÃO CADASTRAL
ATIVA

DATA DA SITUAÇÃO CADASTRAL
12/10/2002

MOTIVO DE SITUAÇÃO CADASTRAL

SITUAÇÃO ESPECIAL

DATA DA SITUAÇÃO ESPECIAL

Aprovado pela Instrução Normativa RFB nº 1.634, de 06 de maio de 2016.

Emitido no dia **24/09/2018** às **18:15:36** (data e hora de Brasília).

Página: 4/5



REPÚBLICA FEDERATIVA DO BRASIL
CADASTRO NACIONAL DA PESSOA JURÍDICA

NÚMERO DE INSCRIÇÃO 04.529.815/0001-13		COMPROVANTE DE INSCRIÇÃO E DE SITUAÇÃO CADASTRAL	DATA DE ABERTURA 06/06/2001	
MATRIZ				
NOME EMPRESARIAL CONSTRUTORA BRILHANTE LTDA				
CÓDIGO E DESCRIÇÃO DAS ATIVIDADES ECONÔMICAS SECUNDÁRIAS 81.29-0-00 - Atividades de limpeza não especificadas anteriormente 81.30-3-00 - Atividades paisagísticas 82.11-3-00 - Serviços combinados de escritório e apoio administrativo 82.19-9-01 - Fotocópias 82.19-9-99 - Preparação de documentos e serviços especializados de apoio administrativo não especificados anteriormente 95.21-5-00 - Reparação e manutenção de equipamentos eletroeletrônicos de uso pessoal e doméstico				
CÓDIGO E DESCRIÇÃO DA NATUREZA JURÍDICA 206-2 - Sociedade Empresária Limitada				
LOGRADOURO AV PARAIBA		NÚMERO 548	COMPLEMENTO	
CEP 69.079-265	BAIRRO/DISTRITO SAO FRANCISCO	MUNICÍPIO MANAUS	UF AM	
ENDEREÇO ELETRÔNICO NF@CONSTRUTORABRILHANTE.COM		TELEFONE (92) 3342-5393		
ENTE FEDERATIVO RESPONSÁVEL (EFR) *****				
SITUAÇÃO CADASTRAL ATIVA			DATA DA SITUAÇÃO CADASTRAL 12/10/2002	
MOTIVO DE SITUAÇÃO CADASTRAL				
SITUAÇÃO ESPECIAL *****			DATA DA SITUAÇÃO ESPECIAL *****	

Aprovado pela Instrução Normativa RFB nº 1.634, de 06 de maio de 2016.

Emitido no dia **24/09/2018** às **18:15:36** (data e hora de Brasília).

Página: **5/5**



Governo do Estado do Amazonas
Secretaria de Estado da Fazenda
Secretaria Executiva da Receita
Departamento de Arrecadação

Certidão Nº: 50413317
Data: 25/11/2019
Hora: 11:18:07
Válida até: 25/12/2019

CERTIDÃO NEGATIVA DE DÉBITOS

CNPJ: 04.529.815/0001-13 - CONSTRUTORA BRILHANTE LTDA

Resguardando o direito da Fazenda Estadual de cobrar as dívidas que venham a ser apuradas, certifico que de acordo com as buscas procedidas nos livros e registros existentes na Dívida Ativa do Estado do Amazonas, correspondentes aos últimos 05 (cinco) anos, não consta qualquer débito inscrito em nome do interessado acima identificado, até a presente data. Esta CERTIDÃO é a única emitida pela Secretaria de Fazenda, inclui todos os débitos inscritos ou não na Dívida Ativa do Estado.

✓

W

J

R

Q

25

X

PF

Q

Para efeito de validação desta certidão, consultar: <http://www.sefaz.am.gov.br>



PREFEITURA DE MANAUS

SECRETARIA MUNICIPAL DE FINANÇAS, TECNOLOGIA DA INFORMAÇÃO E CONTROLE INTERNO - SEMEF

CND Nº

204660/2019

CERTIDÃO NEGATIVA DE DÉBITOS DE TRIBUTOS MUNICIPAIS

CONTRIBUINTE : **CONSTRUTORA BRILHANTE LTDA**
ENDEREÇO : **AVENIDA PARAÍBA, Nº: 548, CEP: 69079265**
BAIRRO : **SÃO FRANCISCO** COMPLEMENTO:
INSCRIÇÃO MUNICIPAL : **10051001**
CNPJ/CPF : **04529815000113**

Declara-se para os devidos fins que, em nome do sujeito passivo, **NÃO CONSTAM DÉBITOS** lançados relativo a Tributos Municipais, inscritos ou não em Dívida Ativa, até a presente data.

Tributos

25/11/2019

***** **NÃO CONSTAM DÉBITOS VENCIDOS** *****
***** **NÃO HÁ DÉBITOS VINCENDOS** *****

Certidão expedida com base no Decreto nº. 7007/2003 c/c Dec. 883/2011

VÁLIDA ATÉ 23/02/2020

A FAZENDA MUNICIPAL PODERÁ COBRAR DÍVIDAS POSTERIORMENTE CONSTATADAS, MESMO REFERENTES A PERÍODOS NESTA CERTIDÃO COMPREENDIDOS.



VALIDAÇÃO

CND Nº204660/2019

Para comprovar a veracidade desta certidão, utilize o QR CODE ou visite o Portal de Informações e Serviços SEMEF ATENDE (<http://semefatende.manaus.am.gov.br/>) e informe a chave de validação **9C8.480.9BD.DFB**. A Certidão emitida abrange todos os cadastros inscritos no Município de Manaus no CNPJ/CPF do contribuinte acima qualificado.
Cadastrado em: 25/11/2019

✓

h
A

pt

e

h

Q

26

X

Q



MINISTÉRIO DA FAZENDA
Secretaria da Receita Federal do Brasil
Procuradoria-Geral da Fazenda Nacional

**CERTIDÃO POSITIVA COM EFEITOS DE NEGATIVA DE DÉBITOS RELATIVOS AOS TRIBUTOS
FEDERAIS E À DÍVIDA ATIVA DA UNIÃO**

Nome: **CONSTRUTORA BRILHANTE LTDA**
CNPJ: **04.529.815/0001-13**

Ressalvado o direito de a Fazenda Nacional cobrar e inscrever quaisquer dívidas de responsabilidade do sujeito passivo acima identificado que vierem a ser apuradas, é certificado que:

1. constam débitos administrados pela Secretaria da Receita Federal do Brasil (RFB) com exigibilidade suspensa nos termos do art. 151 da Lei nº 5.172, de 25 de outubro de 1966 - Código Tributário Nacional (CTN), ou objeto de decisão judicial que determina sua desconsideração para fins de certificação da regularidade fiscal, ou ainda não vencidos; e
2. não constam inscrições em Dívida Ativa da União (DAU) na Procuradoria-Geral da Fazenda Nacional (PGFN).

Conforme disposto nos arts. 205 e 206 do CTN, este documento tem os mesmos efeitos da certidão negativa.

Esta certidão é válida para o estabelecimento matriz e suas filiais e, no caso de ente federativo, para todos os órgãos e fundos públicos da administração direta a ele vinculados. Refere-se à situação do sujeito passivo no âmbito da RFB e da PGFN e abrange inclusive as contribuições sociais previstas nas alíneas 'a' a 'd' do parágrafo único do art. 11 da Lei nº 8.212, de 24 de julho de 1991.

A aceitação desta certidão está condicionada à verificação de sua autenticidade na Internet, nos endereços <<http://rfb.gov.br>> ou <<http://www.pgfn.gov.br>>.

Certidão emitida gratuitamente com base na Portaria Conjunta RFB/PGFN nº 1.751, de 2/10/2014.

Emitida às 18:15:43 do dia 14/10/2019 <hora e data de Brasília>.

Válida até 11/04/2020.

Código de controle da certidão: **F6B9.6E2F.A37E.0F40**

Qualquer rasura ou emenda invalidará este documento.

✓

M

A

R

RH

N

(R)

27

X

(R)

**Certificado de Regularidade do FGTS - CRF**

Inscrição: 04.529.815/0001-13
Razão Social: CONSTRUTORA BRILHANTE LTDA
Endereço: AV PARAIBA 548 / SAO FRANCISCO / MANAUS / AM / 69079-265

A Caixa Econômica Federal, no uso da atribuição que lhe confere o Art. 7, da Lei 8.036, de 11 de maio de 1990, certifica que, nesta data, a empresa acima identificada encontra-se em situação regular perante o Fundo de Garantia do Tempo de Serviço - FGTS.

O presente Certificado não servirá de prova contra cobrança de quaisquer débitos referentes a contribuições e/ou encargos devidos, decorrentes das obrigações com o FGTS.

Validade: 22/11/2019 a 21/12/2019

Certificação Número: 2019112202025681788844

Informação obtida em 25/11/2019 12:13:03

A utilização deste Certificado para os fins previstos em Lei esta condicionada a verificação de autenticidade no site da Caixa: www.caixa.gov.br



PODER JUDICIÁRIO
JUSTIÇA DO TRABALHO

CERTIDÃO NEGATIVA DE DÉBITOS TRABALHISTAS

Nome: CONSTRUTORA BRILHANTE LTDA

(MATRIZ E FILIAIS) CNPJ: 04.529.815/0001-13

Certidão nº: 189892513/2019

Expedição: 25/11/2019, às 12:14:15

Validade: 22/05/2020 - 180 (cento e oitenta) dias, contados da data de sua expedição.

Certifica-se que **CONSTRUTORA BRILHANTE LTDA (MATRIZ E FILIAIS)**, inscrito(a) no CNPJ sob o nº **04.529.815/0001-13**, **NÃO CONSTA** do Banco Nacional de Devedores Trabalhistas.

Certidão emitida com base no art. 642-A da Consolidação das Leis do Trabalho, acrescentado pela Lei nº 12.440, de 7 de julho de 2011, e na Resolução Administrativa nº 1470/2011 do Tribunal Superior do Trabalho, de 24 de agosto de 2011.

Os dados constantes desta Certidão são de responsabilidade dos Tribunais do Trabalho e estão atualizados até 2 (dois) dias anteriores à data da sua expedição.

No caso de pessoa jurídica, a Certidão atesta a empresa em relação a todos os seus estabelecimentos, agências ou filiais.

A aceitação desta certidão condiciona-se à verificação de sua autenticidade no portal do Tribunal Superior do Trabalho na Internet (<http://www.tst.jus.br>).

Certidão emitida gratuitamente.

INFORMAÇÃO IMPORTANTE

Do Banco Nacional de Devedores Trabalhistas constam os dados necessários à identificação das pessoas naturais e jurídicas inadimplentes perante a Justiça do Trabalho quanto às obrigações estabelecidas em sentença condenatória transitada em julgado ou em acordos judiciais trabalhistas, inclusive no concernente aos recolhimentos previdenciários, a honorários, a custas, a emolumentos ou a recolhimentos determinados em lei; ou decorrentes de execução de acordos firmados perante o Ministério Público do Trabalho ou Comissão de Conciliação Prévia.



INFORMAÇÕES DO CONTRIBUINTE

Razão Social: **CONSTRUTORA BRILHANTE LTDA - EPP**
Nome Fantasia: **SQUADRA COMERCIO, TRANSPORTE E
SERVICOS LTDA**
Logradouro: **AVENIDA PARAÍBA, 548**
Número: **548**
Bairro: **SÃO FRANCISCO**

CNPJ: **04.529.815/0001-13**
Área Ocupada: **288.99**
Complemento:
CEP: **69079265**
Nota: **ESCRITÓRIO DE REFERÊNCIA**

Inscrição Municipal: **10051001**
Cadastro Imobiliário: **42694**
Protocolo: **AMP1803373231**
Data da Concessão:
09/08/2018

ATIVIDADE(S) EXERCIDA(S) NO LOCAL

CNAE:	Descrição
7111-1/00	Serviços de arquitetura
7112-0/00.01	Serviços De Engenharia

ATIVIDADE(S) NÃO EXERCIDA(S) NO LOCAL

CNAE:	Descrição
4399-1/01	Administração de obras
4311-8/02	Preparação de canteiro e limpeza de terreno
4391-6/00.01	Obras De Fundações
4213-8/00.01	Obras De Urbanização
8020-0/02	Outras atividades de serviços de segurança
7119-7/01.01	Serviços De Cartografia, Topografia E Geodésia
4329-1/05	Tratamentos térmicos, acústicos ou de vibração
4322-3/01	Instalações hidráulicas, sanitárias e de gás
4399-1/99.99	Serviços Especializados Para Construção Não Especificados Anteriormente
8219-9/01	Fotocópias
4321-5/00.01	Instalação Elétrica
4311-8/01	Demolição de edifícios e outras estruturas
2330-3/99	Fabricação de outros artefatos e produtos de concreto, cimento, fibrocimento, gesso e materiais semelhantes
7490-1/03	Serviços de agronomia e de consultoria às atividades agrícolas e pecuárias
4399-1/05	Perfuração e construção de poços de água
7739-0/01.01	Aluguel De Máquinas E Equipamentos Para Extração De Minérios E Petróleo, Sem Operador
4322-3/03.01	Instalações De Sistema De Prevenção Contra Incêndio
4211-1/01.01	Construção De Rodovias E Ferrovias
8011-1/01	Atividades de vigilância e segurança privada
4329-1/03.01	Instalação De Elevadores, Escadas E Esteiras Rolantes
4330-4/05.01	Aplicação De Revestimentos E De Resinas Em Interiores E Exteriores
7739-0/03.01	Aluguel De Palcos, Coberturas E Outras Estruturas De Uso Temporário, Exceto Andaimos
8122-2/00	Imunização e controle de pragas urbanas
4291-0/00.01	Obras Portuárias, Marítimas E Fluviais
4329-1/03.02	Manutenção E Reparação De Elevadores, Escadas E Esteiras Rolantes
4330-4/99.01	Outras Obras De Acabamento Da Construção
7711-0/00	Locação de automóveis sem condutor
4222-7/01	Construção de redes de abastecimento de água, coleta de esgoto e construções correlatas, exceto obras de irrigação
4221-9/03	Manutenção de redes de distribuição de energia elétrica
4120-4/00.01	Construção De Edifícios
8211-3/00	Serviços combinados de escritório e apoio administrativo
4221-9/05	Manutenção de estações e redes de telecomunicações
7732-2/01	Aluguel de máquinas e equipamentos para construção sem operador, exceto andaimes

CNAE:	Descrição
7119-7/02.01	Atividades De Estudos Geológicos
3314-7/07	Manutenção e reparação de máquinas e aparelhos de refrigeração e ventilação para uso industrial e comercial
4299-5/01.01	Construção De Instalações Esportivas E Recreativas
4292-8/01.01	Montagem De Estruturas Metálicas
7820-5/00	Locação de mão-de-obra temporária
4312-6/00	Perfurações e sondagens
4923-0/02	Serviço de transporte de passageiros - locação de automóveis com motorista
8112-5/00.02	Condomínio Comercial
4322-3/02.01	Instalação De Sistemas Centrais De Ar Condicionado, De Ventilação E Refrigeração
4221-9/01	Construção de barragens e represas para geração de energia elétrica
4212-0/00.01	Construção De Obras-De-Arte Especiais
4322-3/02.02	Manutenção De Sistemas Centrais De Ar Condicionado, De Ventilação E Refrigeração
7733-1/00.01	Aluguel De Máquinas E Equipamentos Para Escritório
4330-4/04	Serviços de pintura de edifícios em geral
6810-2/02	Aluguel de imóveis próprios
4292-8/02	Obras de montagem industrial
4329-1/04.01	Montagem E Instalação De Sistemas E Equipamentos De Iluminação E Sinalização Em Vias Públicas, Portos E Aeroportos
4329-1/99.99	Outras Obras De Instalações Em Construções Não Especificadas Anteriormente
4221-9/02	Construção de estações e redes de distribuição de energia elétrica
4330-4/03	Obras de acabamento em gesso e estuque
4313-4/00	Obras de terraplenagem
4221-9/04	Construção de estações e redes de telecomunicações
8020-0/01.01	Atividades De Monitoramento De Sistemas De Segurança Eletrônico
5212-5/00	Carga e descarga
7119-7/03	Serviços de desenho técnico relacionados à arquitetura e engenharia
8130-3/00	Atividades paisagísticas
4399-1/03	Obras de alvenaria
4399-1/02	Montagem e desmontagem de andaimes e outras estruturas temporárias
3530-1/00.02	Serviço De Suprimento De Ar Condicionado
4211-1/02	Pintura para sinalização em pistas rodoviárias e aeroportos
4321-5/00.02	Manutenção Elétrica
5811-5/00.01	Edição De Livros
9521-5/00.01	Reparação E Manutenção De Equipamentos Eletroeletrônicos De Uso Pessoal E Doméstico
7120-1/00.01	Testes E Análises Técnicas
2330-3/02	Fabricação de artefatos de cimento para uso na construção
7830-2/00	Fornecimento e gestão de recursos humanos para terceiros
4222-7/02	Obras de irrigação
4299-5/99.99	Outras Obras De Engenharia Civil Não Especificadas Anteriormente
4319-3/00	Serviços de preparação do terreno não especificados anteriormente
4329-1/01.01	Instalação De Painéis Publicitários
7810-8/00	Seleção e agenciamento de mão-de-obra
7719-5/99	Locação de outros meios de transporte não especificados anteriormente, sem condutor
7410-2/02	Design de interiores
4329-1/02	Instalação de equipamentos para orientação à navegação marítima, fluvial e lacustre
4399-1/04	Serviços de operação e fornecimento de equipamentos para transporte e elevação de cargas e pessoas para uso em obras
4330-4/01	Impermeabilização em obras de engenharia civil
7119-7/04	Serviços de perícia técnica relacionados à segurança do trabalho
7119-7/99.99	Atividades Técnicas Relacionadas À Engenharia E Arquitetura Não Especificadas Anteriormente
7732-2/02.01	Aluguel De Andaimes
8112-5/00.01	Condomínio Residencial
8111-7/00.01	Serviços Combinados Para Apoio A Edifícios, Exceto Condomínios Prediais
4330-4/02.01	Instalação De Portas, Janelas, Tetos, Divisórias E Armários Embutidos De Qualquer Material
8121-4/00	Limpeza em prédios e em domicílios
8219-9/99	Preparação de documentos e serviços especializados de apoio administrativo não especificados anteriormente
8129-0/00.99	Atividades De Limpeza Não Especificadas Anteriormente
4223-5/00	Construção de redes de transportes por dutos, exceto para água e esgoto

31

Observações

- Este documento é somente o comprovante de sua inscrição fiscal junto a Prefeitura de Manaus.
- O mesmo não representa e nem substituí a obrigatoriedade de obtenção do licenciamento aplicável as suas atividades econômicas, bem como, do Alvará de Localização e Funcionamento.
- Para consultar a autenticidade deste documento acesse o link: <http://semefatende.manaus.am.gov.br/>.



Scan QR Code



pt



X



32



PREFEITURA DE MANAUS

CADASTRO MUNICIPAL DE PESSOA JURÍDICA

COMPROVANTE DE INSCRIÇÃO E DE SITUAÇÃO CADASTRAL

DATA DE ABERTURA 17/08/2001	NÚMERO DE INSCRIÇÃO 10051001	CNPJ/CPF: 04.529.815/0001-13	Inscrição Estadual
--------------------------------	---------------------------------	---------------------------------	--------------------

NOME EMPRESARIAL CONSTRUTORA BRILHANTE LTDA - EPP
--

TÍTULO DO ESTABELECIMENTO (NOME DE FANTASIA) CONSTRUTORA BRILHANTE

<p>CÓDIGO E DESCRIÇÃO DA ATIVIDADE ECONÔMICA PRINCIPAL</p> <p>233030200 - 0% - FABRICAÇÃO DE ARTEFATOS DE CIMENTO PARA USO NA CONSTRUÇÃO</p> <p>233039900 - 0% - FABRICAÇÃO DE OUTROS ARTEFATOS E PRODUTOS DE CONCRETO, CIMENTO, FIBROCIMENTO, GESSO E MATERIAIS SEMELHANTES</p> <p>282410100 - 0% - FABRICAÇÃO DE APARELHOS E EQUIPAMENTOS DE AR CONDICIONADO PARA USO INDUSTRIAL</p> <p>282410200 - 0% - FABRICAÇÃO DE APARELHOS E EQUIPAMENTOS DE AR CONDICIONADO PARA USO NÃO-INDUSTRIAL</p> <p>331470700 - 14.01.1 5% - MANUTENÇÃO E REPARAÇÃO DE MÁQUINAS E APARELHOS DE REFRIGERAÇÃO E VENTILAÇÃO PARA USO INDUSTRIAL E COMERCIAL</p> <p>353010001 - 0% - PRODUÇÃO E DISTRIBUIÇÃO DE VAPOR, ÁGUA QUENTE E AR CONDICIONADO</p> <p>412040001 - 7.02.1 5% - CONSTRUÇÃO DE EDIFÍCIOS</p> <p>421110101 - 7.02.1 5% - CONSTRUÇÃO DE RODOVIAS E FERROVIAS</p> <p>421110200 - 7.05.1 5% - PINTURA PARA SINALIZAÇÃO EM PISTAS RODOVIÁRIAS E AEROPORTOS</p> <p>421200001 - 7.02.1 5% - CONSTRUÇÃO DE OBRAS-DE-ARTE ESPECIAIS</p> <p>421380001 - 7.02.1 5% - OBRAS DE URBANIZAÇÃO</p> <p>422190100 - 7.02.1 5% - CONSTRUÇÃO DE BARRAGENS E REPRESAS PARA GERAÇÃO DE ENERGIA ELÉTRICA</p> <p>422190200 - 7.02.1 5% - CONSTRUÇÃO DE ESTAÇÕES E REDES DE DISTRIBUIÇÃO DE ENERGIA ELÉTRICA</p> <p>422190300 - 14.01.1 5% - MANUTENÇÃO DE REDES DE DISTRIBUIÇÃO DE ENERGIA ELÉTRICA</p> <p>422190400 - 7.02.1 5% - CONSTRUÇÃO DE ESTAÇÕES E REDES DE TELECOMUNICAÇÕES</p> <p>422190500 - 14.01.1 5% - MANUTENÇÃO DE ESTAÇÕES E REDES DE TELECOMUNICAÇÕES</p> <p>422270100 - 7.02.1 5% - CONSTRUÇÃO DE REDES DE ABASTECIMENTO DE ÁGUA, COLETA DE ESGOTO E CONSTRUÇÕES CORRELATAS, EXCETO OBRAS DE IRRIGAÇÃO</p> <p>422270200 - 7.02.1 5% - OBRAS DE IRRIGAÇÃO</p> <p>422350000 - 7.02.1 5% - CONSTRUÇÃO DE REDES DE TRANSPORTES POR DUTOS, EXCETO PARA ÁGUA E ESGOTO</p> <p>429100001 - 7.02.1 5% - OBRAS PORTUÁRIAS, MARÍTIMAS E FLUVIAIS</p> <p>429280101 - 7.02.1 5% - MONTAGEM DE ESTRUTURAS METÁLICAS</p> <p>429280200 - 7.02.1 5% - OBRAS DE MONTAGEM INDUSTRIAL</p> <p>429950101 - 7.02.1 5% - CONSTRUÇÃO DE INSTALAÇÕES ESPORTIVAS E RECREATIVAS</p> <p>429959999 - 7.02.1 5% - OUTRAS OBRAS DE ENGENHARIA CIVIL NÃO ESPECIFICADAS ANTERIORMENTE</p> <p>431180100 - 7.04.1 5% - DEMOLIÇÃO DE EDIFÍCIOS E OUTRAS ESTRUTURAS</p> <p>431180200 - 7.02.1 5% - PREPARAÇÃO DE CANTEIRO E LIMPEZA DE TERRENO</p> <p>431260000 - 7.02.1 5% - PERFURAÇÕES E SONDAGENS</p> <p>431340000 - 7.02.1 5% - OBRAS DE TERRAPLENAGEM</p> <p>431930000 - 7.02.1 5% - SERVIÇOS DE PREPARAÇÃO DO TERRENO NÃO ESPECIFICADOS ANTERIORMENTE</p> <p>432150001 - 7.02.1 5% - INSTALAÇÃO ELÉTRICA</p> <p>432150002 - 14.01.1 5% - MANUTENÇÃO ELÉTRICA</p> <p>432230100 - 7.02.1 5% - INSTALAÇÕES HIDRÁULICAS, SANITÁRIAS E DE GÁS</p> <p>432230201 - 7.02.1 5% - INSTALAÇÃO DE SISTEMAS CENTRAIS DE AR CONDICIONADO, DE VENTILAÇÃO E REFRIGERAÇÃO</p> <p>432230202 - 14.01.1 5% - MANUTENÇÃO DE SISTEMAS CENTRAIS DE AR CONDICIONADO, DE VENTILAÇÃO E REFRIGERAÇÃO</p> <p>432230301 - 7.02.1 5% - INSTALAÇÕES DE SISTEMA DE PREVENÇÃO CONTRA INCÊNDIO</p> <p>432910101 - 14.06.1 5% - INSTALAÇÃO DE PAINÉIS PUBLICITÁRIOS</p> <p>432910200 - 14.06.1 5% - INSTALAÇÃO DE EQUIPAMENTOS PARA ORIENTAÇÃO À NAVEGAÇÃO MARÍTIMA, FLUVIAL E LACUSTRE</p> <p>432910301 - 7.02.1 5% - INSTALAÇÃO DE ELEVADORES, ESCADAS E ESTEIRAS ROLANTES</p> <p>432910302 - 14.01.1 5% - MANUTENÇÃO E REPARAÇÃO DE ELEVADORES, ESCADAS E ESTEIRAS ROLANTES</p> <p>432910401 - 7.02.1 5% - MONTAGEM E INSTALAÇÃO DE SISTEMAS E EQUIPAMENTOS DE ILUMINAÇÃO E SINALIZAÇÃO EM VIAS PÚBLICAS, PORTOS E AEROPORTOS</p> <p>432910500 - 7.02.1 5% - TRATAMENTOS TÉRMICOS, ACÚSTICOS OU DE VIBRAÇÃO</p> <p>432919999 - 7.02.1 5% - OUTRAS OBRAS DE INSTALAÇÕES EM CONSTRUÇÕES NÃO ESPECIFICADAS ANTERIORMENTE</p> <p>433040100 - 7.02.1 5% - IMPERMEABILIZAÇÃO EM OBRAS DE ENGENHARIA CIVIL</p> <p>433040201 - 7.02.1 5% - INSTALAÇÃO DE PORTAS, JANELAS, TETOS, DIVISÓRIAS E ARMÁRIOS EMBUTIDOS DE QUALQUER MATERIAL</p> <p>433040300 - 7.02.1 5% - OBRAS DE ACABAMENTO EM GESSO E ESTUQUE</p> <p>433040400 - 7.05.1 5% - SERVIÇOS DE PINTURA DE EDIFÍCIOS EM GERAL</p> <p>433040501 - 7.06.1 5% - APLICAÇÃO DE REVESTIMENTOS E DE RESINAS EM INTERIORES E EXTERIORES</p> <p>433049901 - 7.02.1 5% - OUTRAS OBRAS DE ACABAMENTO DA CONSTRUÇÃO</p> <p>439160001 - 7.02.1 5% - OBRAS DE FUNDAÇÕES</p> <p>439910100 - 17.11.1 5% - ADMINISTRAÇÃO DE OBRAS</p> <p>439910200 - 14.06.1 5% - MONTAGEM E DESMONTAGEM DE ANDAIMES E OUTRAS ESTRUTURAS TEMPORÁRIAS</p> <p>439910300 - 7.02.1 5% - OBRAS DE ALVENARIA</p> <p>439910400 - 3.04.1 5% - SERVIÇOS DE OPERAÇÃO E FORNECIMENTO DE EQUIPAMENTOS PARA TRANSPORTE E ELEVAÇÃO DE CARGAS E PESSOAS PARA USO EM OBRAS</p> <p>439910500 - 7.02.1 5% - PERFURAÇÃO E CONSTRUÇÃO DE POÇOS DE ÁGUA</p> <p>439919999 - 7.02.1 5% - SERVIÇOS ESPECIALIZADOS PARA CONSTRUÇÃO NÃO ESPECIFICADOS ANTERIORMENTE</p> <p>464940100 - 0% - COMÉRCIO ATACADISTA DE EQUIPAMENTOS ELÉTRICOS DE USO PESSOAL E DOMÉSTICO</p> <p>464940200 - 0% - COMÉRCIO ATACADISTA DE APARELHOS ELETRÔNICOS DE USO PESSOAL E DOMÉSTICO</p>
--

Handwritten notes and signatures on the right margin, including a large signature and the number '33'.

466210000 - 0% - COMÉRCIO ATACADISTA DE MÁQUINAS, EQUIPAMENTOS PARA TERRAPLENAGEM, MINERAÇÃO E CONSTRUÇÃO; PARTES E PEÇAS
 466300000 - 0% - COMÉRCIO ATACADISTA DE MÁQUINAS E EQUIPAMENTOS PARA USO INDUSTRIAL; PARTES E PEÇAS
 467290000 - 0% - COMÉRCIO ATACADISTA DE FERRAGENS E FERRAMENTAS
 467370000 - 0% - COMÉRCIO ATACADISTA DE MATERIAL ELÉTRICO
 467450000 - 0% - COMÉRCIO ATACADISTA DE CIMENTO
 467960100 - 0% - COMÉRCIO ATACADISTA DE TINTAS, VERNIZES E SIMILARES
 467960200 - 0% - COMÉRCIO ATACADISTA DE MÁRMORES E GRANITOS
 467960300 - 0% - COMÉRCIO ATACADISTA DE VIDROS, ESPELHOS E VITRAIS
 467969900 - 0% - COMÉRCIO ATACADISTA DE MATERIAIS DE CONSTRUÇÃO EM GERAL
 468690100 - 0% - COMÉRCIO ATACADISTA DE PAPEL E PAPELÃO EM BRUTO
 468690200 - 0% - COMÉRCIO ATACADISTA DE EMBALAGENS
 468770100 - 0% - COMÉRCIO ATACADISTA DE RESÍDUOS DE PAPEL E PAPELÃO
 468770300 - 0% - COMÉRCIO ATACADISTA DE RESÍDUOS E SUCATAS METÁLICOS
 474150000 - 0% - COMÉRCIO VAREJISTA DE TINTAS E MATERIAIS PARA PINTURA
 474230000 - 0% - COMÉRCIO VAREJISTA DE MATERIAL ELÉTRICO
 474310000 - 0% - COMÉRCIO VAREJISTA DE VIDROS
 474400100 - 0% - COMÉRCIO VAREJISTA DE FERRAGENS E FERRAMENTAS
 474400200 - 0% - COMÉRCIO VAREJISTA DE MADEIRA E ARTEFATOS
 474400300 - 0% - COMÉRCIO VAREJISTA DE MATERIAIS HIDRÁULICOS
 474409900 - 0% - COMÉRCIO VAREJISTA DE MATERIAIS DE CONSTRUÇÃO EM GERAL
 478900700 - 0% - COMÉRCIO VAREJISTA DE EQUIPAMENTOS PARA ESCRITÓRIO
 492300200 - 16.01.1 5% - SERVIÇO DE TRANSPORTE DE PASSAGEIROS - LOCAÇÃO DE AUTOMÓVEIS COM MOTORISTA
 521250000 - 11.04.1 5% - CARGA E DESCARGA
 581150001 - 17.02.1 5% - EDIÇÃO DE LIVROS
 681020200 - 0% - ALUGUEL DE IMÓVEIS PRÓPRIOS
 711110000 - 7.01.1 5% - SERVIÇOS DE ARQUITETURA
 711200001 - 7.01.1 5% - SERVIÇOS DE ENGENHARIA
 711970101 - 7.18.1 5% - SERVIÇOS DE CARTOGRAFIA, TOPOGRAFIA E GEODÉSIA
 711970201 - 7.18.1 5% - ATIVIDADES DE ESTUDOS GEOLÓGICOS
 711970300 - 32.01.1 5% - SERVIÇOS DE DESENHO TÉCNICO RELACIONADOS À ARQUITETURA E ENGENHARIA
 711970400 - 17.08.1 5% - SERVIÇOS DE PERÍCIA TÉCNICA RELACIONADOS À SEGURANÇA DO TRABALHO
 711979999 - 7.01.1 5% - ATIVIDADES TÉCNICAS RELACIONADAS À ENGENHARIA E ARQUITETURA NÃO ESPECIFICADAS ANTERIORMENTE
 741020200 - 7.11.1 5% - DESIGN DE INTERIORES
 771100000 - 0% - LOCAÇÃO DE AUTOMÓVEIS SEM CONDUTOR
 771959900 - 0% - LOCAÇÃO DE OUTROS MEIOS DE TRANSPORTE NÃO ESPECIFICADOS ANTERIORMENTE, SEM CONDUTOR
 773220100 - 0% - ALUGUEL DE MÁQUINAS E EQUIPAMENTOS PARA CONSTRUÇÃO SEM OPERADOR, EXCETO ANDAIMES
 773220201 - 3.05.1 5% - ALUGUEL DE ANDAIMES
 773310001 - 0% - ALUGUEL DE MÁQUINAS E EQUIPAMENTOS PARA ESCRITÓRIO
 773900101 - 0% - ALUGUEL DE MÁQUINAS E EQUIPAMENTOS PARA EXTRAÇÃO DE MINÉRIOS E PETRÓLEO, SEM OPERADOR
 773900301 - 0% - ALUGUEL DE PALCOS, COBERTURAS E OUTRAS ESTRUTURAS DE USO TEMPORÁRIO, EXCETO ANDAIMES
 781080000 - 17.04.1 5% - SELEÇÃO E AGENCIAMENTO DE MÃO-DE-OBRA
 782050000 - 17.05.1 5% - LOCAÇÃO DE MÃO-DE-OBRA TEMPORÁRIA
 783020000 - 17.05.1 5% - FORNECIMENTO E GESTÃO DE RECURSOS HUMANOS PARA TERCEIROS
 801110100 - 11.02.1 5% - ATIVIDADES DE VIGILÂNCIA E SEGURANÇA PRIVADA
 802000101 - 11.02.1 5% - ATIVIDADES DE MONITORAMENTO DE SISTEMAS DE SEGURANÇA ELETRÔNICO
 802000200 - 11.02.1 5% - OUTRAS ATIVIDADES DE SERVIÇOS DE SEGURANÇA
 811170001 - 17.05.1 5% - SERVIÇOS COMBINADOS PARA APOIO A EDIFÍCIOS, EXCETO CONDOMÍNIOS PREDIAIS
 811250000 - 0% - CONDOMÍNIOS PREDIAIS
 812140000 - 7.10.1 5% - LIMPEZA EM PRÉDIOS E EM DOMICÍLIOS
 812220000 - 7.13.1 5% - IMUNIZAÇÃO E CONTROLE DE PRAGAS URBANAS
 812900099 - 7.10.1 5% - ATIVIDADES DE LIMPEZA NÃO ESPECIFICADAS ANTERIORMENTE
 813030000 - 7.01.1 5% - ATIVIDADES PAISAGÍSTICAS
 821130001 - 17.02.1 5% - SERVIÇOS COMBINADOS DE ESCRITÓRIO E APOIO ADMINISTRATIVO
 821990100 - 13.03.1 5% - FOTOCÓPIAS
 821999900 - 17.02.1 5% - PREPARAÇÃO DE DOCUMENTOS E SERVIÇOS ESPECIALIZADOS DE APOIO ADMINISTRATIVO NÃO ESPECIFICADOS ANTERIORMENTE
 952150001 - 14.01.1 5% - REPARAÇÃO E MANUTENÇÃO DE EQUIPAMENTOS ELETROELETRÔNICOS DE USO PESSOAL E DOMÉSTICO

LOGRADOURO RUA BELO HORIZONTE		NÚMERO 19	COMPLEMENTO SALA 617, T PLACE BUSINESS
CEP 69057-060	BAIRRO/DISTRITO ADRIANÓPOLIS	MUNICÍPIO MANAUS	UF AM
SITUAÇÃO CADASTRAL ATIVA		DATA DA SITUAÇÃO CADASTRAL 17/08/2001	
SITUAÇÃO ESPECIAL ****		DATA DA SITUAÇÃO ESPECIAL ****	
DATA E HORÁRIO DE EMISSÃO 04/07/2017 13:35 Hrs.			

Data e Horário de Emissão: 04/07/2017 13:35 Hrs.

[Retornar para área de Busca](#)

✓

h

⊗

h

PP

h

M

X

⊗

⊗



PREFEITURA DE MANAUS
SECRETARIA DE FINANÇAS, TECNOLOGIA DA INFORMAÇÃO
E CONTROLE INTERNO - SEMEF

ALVARÁ DE LOCALIZAÇÃO E FUNCIONAMENTO

INFORMAÇÕES DO CONTRIBUINTE

Razão Social: **CONSTRUTORA BRILHANTE LTDA - EPP**
Nome Fantasia: **SQUADRA COMERCIO, TRANSPORTE E
SERVICOS LTDA**
Logradouro: **AVENIDA PARAÍBA, 548**
Número: **548**
Bairro: **SÃO FRANCISCO**

CNPJ: **04.529.815/0001-13**
Área Ocupada: **288.99**
Complemento:
CEP: **69079265**
Nota: **ESCRITÓRIO DE REFERÊNCIA**

Inscrição Municipal: **10051001**
Cadastro Imobiliário: **42694**
Protocolo: **AMP1803373231**
Data da Concessão:
09/08/2018

LISTA DE ATIVIDADES AUTORIZADAS

CNAE:	Descrição
7111-1/00	Serviços de arquitetura
7112-0/00.01	Serviços De Engenharia

LISTA DE ATIVIDADES NÃO AUTORIZADAS

CNAE:	Descrição
4399-1/01	Administração de obras
4311-8/02	Preparação de canteiro e limpeza de terreno
4391-6/00.01	Obras De Fundações
4213-8/00.01	Obras De Urbanização
8020-0/02	Outras atividades de serviços de segurança
7119-7/01.01	Serviços De Cartografia, Topografia E Geodésia
4329-1/05	Tratamentos térmicos, acústicos ou de vibração
4322-3/01	Instalações hidráulicas, sanitárias e de gás
4399-1/99.99	Serviços Especializados Para Construção Não Especificados Anteriormente
8219-9/01	Fotocópias
4321-5/00.01	Instalação Elétrica
4311-8/01	Demolição de edifícios e outras estruturas
2330-3/99	Fabricação de outros artefatos e produtos de concreto, cimento, fibrocimento, gesso e materiais semelhantes
7490-1/03	Serviços de agronomia e de consultoria às atividades agrícolas e pecuárias
4399-1/05	Perfuração e construção de poços de água
7739-0/01.01	Aluguel De Máquinas E Equipamentos Para Extração De Minérios E Petróleo, Sem Operador
4322-3/03.01	Instalações De Sistema De Prevenção Contra Incêndio
4211-1/01.01	Construção De Rodovias E Ferrovias
8011-1/01	Atividades de vigilância e segurança privada
4329-1/03.01	Instalação De Elevadores, Escadas E Esteiras Rolantes
4330-4/05.01	Aplicação De Revestimentos E De Resinas Em Interiores E Exteriores
7739-0/03.01	Aluguel De Pisos, Coberturas E Outras Estruturas De Uso Temporário, Exceto Andaimos
8122-2/00	Imunização e controle de pragas urbanas
4291-0/00.01	Obras Portuárias, Marítimas E Fluviais
4329-1/03.02	Manutenção E Reparação De Elevadores, Escadas E Esteiras Rolantes
4330-4/99.01	Outras Obras De Acabamento Da Construção
7711-0/00	Locação de automóveis sem condutor
4222-7/01	Construção de redes de abastecimento de água, coleta de esgoto e construções correlatas, exceto obras de irrigação
4221-9/03	Manutenção de redes de distribuição de energia elétrica
4120-4/00.01	Construção De Edifícios
8211-3/00	Serviços combinados de escritório e apoio administrativo
4221-9/05	Manutenção de estações e redes de telecomunicações
7732-2/01	Aluguel de máquinas e equipamentos para construção sem operador, exceto andaimes
7119-7/02.01	Atividades De Estudos Geológicos
3314-7/07	Manutenção e reparação de máquinas e aparelhos de refrigeração e ventilação para uso industrial e comercial

CNAE:	Descrição
4299-5/01.01	Construção De Instalações Esportivas E Recreativas
4292-8/01.01	Montagem De Estruturas Metálicas
7820-5/00	Locação de mão-de-obra temporária
4312-6/00	Perfurações e sondagens
4923-0/02	Serviço de transporte de passageiros - locação de automóveis com motorista
8112-5/00.02	Condomínio Comercial
4322-3/02.01	Instalação De Sistemas Centrais De Ar Condicionado, De Ventilação E Refrigeração
4221-9/01	Construção de barragens e represas para geração de energia elétrica
4212-0/00.01	Construção De Obras-De-Arte Especiais
4322-3/02.02	Manutenção De Sistemas Centrais De Ar Condicionado, De Ventilação E Refrigeração
7733-1/00.01	Aluguel De Máquinas E Equipamentos Para Escritório
4330-4/04	Serviços de pintura de edifícios em geral
6810-2/02	Aluguel de imóveis próprios
4292-8/02	Obras de montagem industrial
4329-1/04.01	Montagem E Instalação De Sistemas E Equipamentos De Iluminação E Sinalização Em Vias Públicas, Portos E Aeroportos
4329-1/99.99	Outras Obras De Instalações Em Construções Não Especificadas Anteriormente
4221-9/02	Construção de estações e redes de distribuição de energia elétrica
4330-4/03	Obras de acabamento em gesso e estuque
4313-4/00	Obras de terraplenagem
4221-9/04	Construção de estações e redes de telecomunicações
8020-0/01.01	Atividades De Monitoramento De Sistemas De Segurança Eletrônico
5212-5/00	Carga e descarga
7119-7/03	Serviços de desenho técnico relacionados à arquitetura e engenharia
8130-3/00	Atividades paisagísticas
4399-1/03	Obras de alvenaria
4399-1/02	Montagem e desmontagem de andaimes e outras estruturas temporárias
3530-1/00.02	Serviço De Suprimento De Ar Condicionado
4211-1/02	Pintura para sinalização em pistas rodoviárias e aeroportos
4321-5/00.02	Manutenção Elétrica
5811-5/00.01	Edição De Livros
9521-5/00.01	Reparação E Manutenção De Equipamentos Eletroeletrônicos De Uso Pessoal E Doméstico
7120-1/00.01	Testes E Análises Técnicas
2330-3/02	Fabricação de artefatos de cimento para uso na construção
7830-2/00	Fornecimento e gestão de recursos humanos para terceiros
4222-7/02	Obras de irrigação
4299-5/99.99	Outras Obras De Engenharia Civil Não Especificadas Anteriormente
4319-3/00	Serviços de preparação do terreno não especificados anteriormente
4329-1/01.01	Instalação De Painéis Publicitários
7810-8/00	Seleção e agenciamento de mão-de-obra
7719-5/99	Locação de outros meios de transporte não especificados anteriormente, sem condutor
7410-2/02	Design de interiores
4329-1/02	Instalação de equipamentos para orientação à navegação marítima, fluvial e lacustre
4399-1/04	Serviços de operação e fornecimento de equipamentos para transporte e elevação de cargas e pessoas para uso em obras
4330-4/01	Impermeabilização em obras de engenharia civil
7119-7/04	Serviços de perícia técnica relacionados à segurança do trabalho
7119-7/99.99	Atividades Técnicas Relacionadas À Engenharia E Arquitetura Não Especificadas Anteriormente
7732-2/02.01	Aluguel De Andaimes
8112-5/00.01	Condomínio Residencial
8111-7/00.01	Serviços Combinados Para Apoio A Edifícios, Exceto Condomínios Prediais
4330-4/02.01	Instalação De Portas, Janelas, Tetos, Divisórias E Armários Embutidos De Qualquer Material
8121-4/00	Limpeza em prédios e em domicílios
8219-9/99	Preparação de documentos e serviços especializados de apoio administrativo não especificados anteriormente
8129-0/00.99	Atividades De Limpeza Não Especificadas Anteriormente
4223-5/00	Construção de redes de transportes por dutos, exceto para água e esgoto

✓

W

Ⓟ

✓

PK

Ⓟ

W

Ⓟ

36

X

Ⓟ

PK

W

Ⓟ

Observações

- O alvará de Localização e Funcionamento é concedido por meio eletrônico considerando a legislação pertinente, os receiptos licenciamentos e vistorias, quando aplicáveis, e a ciência e responsabilidade do empresário ou responsável legal pela empresa ou sociedade;
- O alvará de Funcionamento tem validade indeterminada;
- Este diploma deve ser fixado em local visível e de fácil acesso;
- Para consultar a autenticidade deste documento acesse o link: <http://semefatende.manaus.am.gov.br/>.



✓

W

⊗

⊙

PK

W

⊗

37

X

g



Ministério do Meio Ambiente
Instituto Brasileiro do Meio Ambiente e dos Recursos Naturais Renováveis
CADASTRO TÉCNICO FEDERAL
CERTIFICADO DE REGULARIDADE - CR



Registro n.º	Data da consulta:	CR emitido em:	CR válido até:
6103697	14/10/2019	14/10/2019	14/01/2020

Dados básicos:

CNPJ : 04.529.815/0001-13
Razão Social : CONSTRUTORA BRILHANTE LTDA
Nome fantasia : CONSTRUTORA BRILHANTE LTDA
Data de abertura : 06/06/2001

Endereço:

logradouro: AVENIDA PARAÍBA
N.º: 548 Complemento:
Bairro: SÃO FRANCISCO Município: MANAUS
CEP: 69079-265 UF: AM

**Cadastro Técnico Federal de Atividades Potencialmente Poluidoras
e Utilizadoras de Recursos Ambientais – CTF/APP**

Código	Descrição
22-7	Construção de obras de arte - Lei nº 6.938/1981: art. 10
22-8	Outras obras de infraestrutura - Lei nº 6.938/1981: art. 10

Conforme dados disponíveis na presente data, CERTIFICA-SE que a pessoa jurídica está em conformidade com as obrigações cadastrais e de prestação de informações ambientais sobre as atividades desenvolvidas sob controle e fiscalização do Ibama, por meio do CTF/APP.

O Certificado de Regularidade emitido pelo CTF/APP não desobriga a pessoa inscrita de obter licenças, autorizações, permissões, concessões, alvarás e demais documentos exigíveis por instituições federais, estaduais, distritais ou municipais para o exercício de suas atividades

O Certificado de Regularidade emitido pelo CTF/APP não habilita o transporte e produtos e subprodutos florestais e faunísticos.

Chave de autenticação	ESAEC1WXB8A3WNY
------------------------------	-----------------

Handwritten signatures and initials:
A large signature on the right side.
Initials 'R' and 'S' below.
Initials '38' and 'CP' at the bottom right.

QUALIFICAÇÃO ECONÔMICO FINANCEIRA

[Handwritten signature]

[Handwritten initials]

[Handwritten marks: '79', 'X', and a circled signature]



[Handwritten mark]

BALANCETE EM FORMA DE BALANÇO PATRIMONIAL DEZEMBRO DE 2018.

EMPRESA: CONSTRUTORA BRILHANTE LTDA.

ENDEREÇO: AVENIDA PARAÍBA.

NÚMERO: 548.

BAIRRO: SÃO FRANCISCO.

CEP: 69.079-265.

CIDADE: MANAUS.

ESTADO: AMAZONAS.

CNPJ: 04.529.815/0001-13.

NIRE: 13200396375.

Handwritten notes and signatures:
✓
RR
K
40
A
W

Handwritten mark:
V



CONSTRUTORA BRILHANTE LTDA.

Cnpj 04.529.815/0001-13

Nire 13200396375

Rua Belo Horizonte, nº 19, Sala 617, The Place Business, Bairro Adrianópolis

CEP 69.057-060 - Manaus-AM

BALANCETE EM FORMA DE BALANÇO LEVANTADOS EM 31 DE DEZEMBRO DE 2018.

(Expressos em reais)

<u>ATIVO</u>	<u>31/12/2018</u>
	<u>R\$</u>
CIRCULANTE	
Disponível	6.298.399,62
Créditos	2.758.730,84
Estoques	-
Outros valores e bens	30.301.207,93
Total do circulante	<u>39.358.338,39</u>
NÃO CIRCULANTE	
Investimentos	-
Imobilizado, líquido	150.613,90
Total do ativo não circulante	<u>150.613,90</u>
TOTAL	<u>39.508.952,29</u>

CONSTRUTORA BRILHANTE LTDA.

Igor da Silva Brilhante

CPF: 797.004.462-04

Sócio Administrador

CONTAL CONTABILIDADE EIRELI

Denys Moraes Cabral

CRC AM-011712/O-5

Handwritten notes and signatures on the right side of the page, including 'u', 'A', 'RT', 'u', 'A', 'u', 'u', and 'a'.

CONSTRUTORA BRILHANTE LTDA.

Cnpj 04.529.815/0001-13

Nire 13200396375

Rua Belo Horizonte, nº 19, Sala 617, The Place Business, Bairro Adrianópolis

CEP 69.057-060 - Manaus-AM

BALANCETE EM FORMA DE BALANÇO LEVANTADOS EM 31 DE DEZEMBRO DE 2018.
(Expressos em reais)

<u>PASSIVO</u>	<u>31/12/2018</u>
	<u>RS</u>
CIRCULANTE	
Fornecedores	
Credores por financiamento	1.431.208,31
Obrigações tributárias	482.637,47
Salários e encargos sociais	661.793,01
Outras	284.151,01
Total do circulante	<u>2.859.789,80</u>
NÃO CIRCULANTE	
Credores por financiamento	
Total não circulante	<u>202.634,66</u>
	202.634,66
PATRIMÔNIO LÍQUIDO	
Capital social	
Lucros (prejuízos) acumulados	10.000.000,00
Total do patrimônio líquido	<u>26.446.527,83</u>
	36.446.527,83
TOTAL	<u><u>39.508.952,29</u></u>

CONSTRUTORA BRILHANTE LTDA.
Igor da Silva Brilhante
CPF: 797.004.462-04
Sócio Administrador

CONTAL CONTABILIDADE EIRELI
Denys Moraes Cabral
CRC AM-011712/O-5

www.construtorabrilhante.com

contato@construtorabrilhante.com

Av. Paraíba, 548 – São Francisco
Manaus-AM | CEP 69079-265

CONSTRUTORA BRILHANTE LTDA.

Cnpj 04.529.815/0001-13

Nire 13200396375

Rua Belo Horizonte, nº 19, Sala 617, The Place Business, Bairro Adrianópolis
CEP 69.057-060 - Manaus-AM

DEMONSTRAÇÕES DOS RESULTADOS
PARA OS EXERCÍCIOS FINDOS EM 31 DE DEZEMBRO DE 2018.
(Expressos em reais, exceto lucro por cota)

	<u>31/12/2018</u>
	<u>R\$</u>
RECEITA BRUTA DE VENDAS	
(-) Deduções da receita	31.918.188,07
RECEITA LÍQUIDA	<u>(2.211.038,36)</u>
	29.707.149,71
(-) Custo Das Vendas	
	(14.285.096,40)
LUCRO BRUTO	<u>15.422.053,31</u>
RECEITAS (DESPESAS) OPERACIONAIS	
Despesas administrativas	
Despesas não-operacionais	(1.477.552,63)
Receitas (Despesas) financeiras, líquidas	
Total	<u>(826.664,80)</u>
	<u>(2.304.217,43)</u>
LUCRO (PREJUÍZO) ANTES DO SN, IRPJ e CSLL	13.117.835,88
IRPJ e CSLL	
	(959.138,54)
LUCRO (PREJUÍZO) LÍQUIDO DO EXERCÍCIO	<u>12.158.697,34</u>
LUCRO (PREJUÍZO) LÍQUIDO POR COTA - EM R\$	<u>1,216</u>

CONSTRUTORA BRILHANTE LTDA.

Igor da Silva Brilhante

CPF: 797.004.462-04

Sócio Administrador

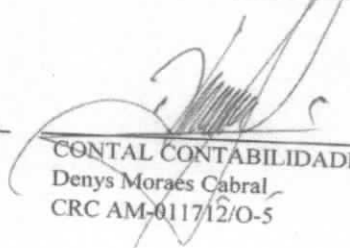
CONTAL CONTABILIDADE EIRELI

Denys Moraes Cabral

CRC AM-011712/O-5

www.construtorabrilhante.com

contato@construtorabrilhante.com

Av. Paraíba, 548 - São Francisco
Manaus-AM | CEP 69079-265

BALANÇO PATRIMONIAL



Entidade: CONSTRUTORA BRILHANTE LTDA EPP
 Período da Escrituração: 01/01/2018 a 31/12/2018 CNPJ: 04.529.815/0001-13
 Número de Ordem do Livro: 6
 Período Selecionado: 01 de Janeiro de 2018 a 31 de Dezembro de 2018

Descrição	Nota	Saldo Inicial	Saldo Final
ATIVO		R\$ 25.937.085,68	R\$ 13.211.611,50
CIRCULANTE		R\$ 25.774.488,32	R\$ 13.060.997,60
DISPONIVEL		R\$ 427.856,04	R\$ 6.221.968,54
BANCO CONTA MOVIMENTO		R\$ 4.884,84	R\$ 34.248,80
Banco do Brasil S/A - Agência: 5781-9 - C/C 8842-0		R\$ 486,50	R\$ 0,00
Banco Bradesco S/A - Agência: 3726 - C/C 147539-8		R\$ 6,55	R\$ 1,00
Banco Bradesco S/A - Agência: 2164 - C/C 31053-0		R\$ 190,83	R\$ 476,41
Caixa Economica Federal - Agencia: 3349 - C/C 98-2		R\$ 4.190,96	R\$ 0,00
Banco Daycoval S/A - Agência: 0019 - C/C 0007312972		R\$ 0,00	R\$ 33.761,39
Banco ITAU S/A - Agencia: 1557 - C/C 66907-2		R\$ 10,00	R\$ 10,00
APLICACOES DE LIQUIDEZ IMEDIATA		R\$ 422.971,20	R\$ 6.187.719,74
Banco Bradesco S/A - Agência: 3726 - C/C 14539-8		R\$ 0,00	R\$ 3.257,71
Banco ITAU S/A - Agencia: 1557 - C/C 66907-2		R\$ 422.971,20	R\$ 6.182.745,66
Banco Santander S/A - C/C 13003727-4		R\$ 0,00	R\$ 1.716,37
CLIENTES		R\$ 13.349.709,88	R\$ 2.758.730,84
DE OBRAS POR EMPREITADA		R\$ 13.349.709,88	R\$ 683.919,51
Superintendencia da Policia Rodoviaria Federal em Alagoas		R\$ 24.463,64	R\$ 0,00
Superintendência Regional de Policia Rodoviária Federal na B2.943,75D		R\$ 6.552,54	R\$ 2.943,75
Instituto Chico Mendes de Conservação da Biodiversidade		R\$ 1.158.400,90	R\$ 643.628,89
Fundo de Informação, Edificação e Aperfeiçoamento dos Serviços 0,00D		R\$ 31.480,11	R\$ 0,00
Fundo de Modernização e Reaparelhamento do Poder Judiciário 0,00D		R\$ 50.726,59	R\$ 0,00
Ministerio da Justica		R\$ 8.239,44	R\$ 8.239,44
Superintendencia Regional de Policia Federal do Para		R\$ 238.764,75	R\$ 6.087,84
Instituto Federal de Educação, Ciência e Tecnologia de Rondônia 23.019,59D		R\$ 43.269,20	R\$ 23.019,59
Tribunal Regional Eleitoral de Rondonia		R\$ 103.071,23	R\$ 0,00
Secretaria de Estado da Educação e Qualidade de Ensino		R\$ 10.139.831,04	R\$ 0,00
Universidade do Estado do Amazonas		R\$ 1.047.798,67	R\$ 0,00
Universidade Federal do Pará - UFPA		R\$ 497.111,77	R\$ 0,00
DE OBRAS POR EMPREITADA		R\$ 0,00	R\$ 2.074.811,33
Superintendência Regional de Policia Rodoviária Federal na B11.604,99D		R\$ 0,00	R\$ 11.604,99

Este relatório foi gerado pelo Sistema Público de Escrituração Digital – Sped

Versão 6.0.4 do Visualizador

Página 1 de 9

Handwritten marks and signatures at the bottom right of the page, including a large 'X' and some illegible scribbles.

BALANÇO PATRIMONIAL

Entidade: CONSTRUTORA BRILHANTE LTDA EPP
 Período da Escrituração: 01/01/2018 a 31/12/2018 CNPJ: 04.529.815/0001-13
 Número de Ordem do Livro: 6
 Período Selecionado: 01 de Janeiro de 2018 a 31 de Dezembro de 2018

Descrição	Nota	Saldo Inicial	Saldo Final
Instituto Chico Mendes de Conservação da Biodiversidade		R\$ 0,00	R\$ 52.710,81
Conselho Regional de Engenharia Arquitetura e Agronomia		R\$ 0,00	R\$ 117.790,20
Fundo de Informação, Edificação e Aperfeiçoamento dos Serviços	182.690,70D	R\$ 0,00	R\$ 182.690,70
Superintendência Regional de Polícia Rodoviária Federal no M24.490,21D		R\$ 0,00	R\$ 24.490,21
Ministerio da Justica		R\$ 0,00	R\$ 9.398,98
Instituto Federal de Educação, Ciência e Tecnologia de Rondônia	73.659,85D	R\$ 0,00	R\$ 73.659,85
Secretaria de Estado da Educação e Qualidade de Ensino		R\$ 0,00	R\$ 9.672,66
Tribunal Regional do Trabalho 11º Região		R\$ 0,00	R\$ 217.916,74
Universidade do Estado do Amazonas		R\$ 0,00	R\$ 130.617,41
Universidade Federal do Sul da Bahia		R\$ 0,00	R\$ 48.058,93
Universidade Federal do Pará - UFPA		R\$ 0,00	R\$ 1.196.199,85
OUTRAS CONTAS A RECEBER		R\$ 10.325.263,76	R\$ 0,00
ADIANTAMENTO A FORNECEDORES		R\$ 10.325.263,76	R\$ 0,00
Alex Gomes Saraiva		R\$ 94.338,87	R\$ 0,00
Alexsandro Leoncio da Silva		R\$ 43.140,00	R\$ 0,00
Alfredo Torres		R\$ 100.000,00	R\$ 0,00
Anderson Coutinho		R\$ 143.961,03	R\$ 0,00
Andre Luiz Ferreira Silva		R\$ 24.150,00	R\$ 0,00
Barros Lopes C S Ltda - EPP		R\$ 99.418,04	R\$ 0,00
M Braz		R\$ 546.612,33	R\$ 0,00
Castell Construções Ltda		R\$ 101.500,00	R\$ 0,00
Celio Rabelo Fernandes		R\$ 33.252,00	R\$ 0,00
Construmix Ltda		R\$ 2.758.904,55	R\$ 0,00
Daniel Mahe		R\$ 101.560,20	R\$ 0,00
Daniel Santo Ribeiro		R\$ 157.700,00	R\$ 0,00
Edimilson Madruga de Souza		R\$ 73.550,00	R\$ 0,00
Emerson Costa		R\$ 395.599,55	R\$ 0,00
F3R Casa de Eventos		R\$ 25.000,00	R\$ 0,00
Felipe Augusto Albuquerque		R\$ 99.213,01	R\$ 0,00
Fernandes Construcoes		R\$ 491.445,92	R\$ 0,00
Geodrill Engenharia		R\$ 261.800,00	R\$ 0,00
GFN Tecnologia Comercio e Servicos		R\$ 29.314,68	R\$ 0,00

Este relatório foi gerado pelo Sistema Público de Escrituração Digital – Sped

Versão 6.0.4 do Visualizador

Página 2 de 9

PH 45 X

BALANÇO PATRIMONIAL

Entidade: CONSTRUTORA BRILHANTE LTDA EPP

Período da Escrituração: 01/01/2018 a 31/12/2018

CNPJ: 04.529.815/0001-13

Número de Ordem do Livro: 6

Período Selecionado: 01 de Janeiro de 2018 a 31 de Dezembro de 2018

Descrição	Nota	Saldo Inicial	Saldo Final
Heber Rodrigues Neto		R\$ 24.846,16	R\$ 0,00
Heraldo Mendes		R\$ 208.750,00	R\$ 0,00
Jacinto Gomes Oliveira Jr		R\$ 23.401,51	R\$ 0,00
James Jose Ferreira Matos		R\$ 120.594,60	R\$ 0,00
Jeamenson Diego Brilhante		R\$ 116.419,60	R\$ 0,00
Jose Raimundo dos Santos		R\$ 25.200,00	R\$ 0,00
Jose Vicente		R\$ 64.750,00	R\$ 0,00
Kaio Cesar		R\$ 180.000,00	R\$ 0,00
Karen Ferreira Rodrigues		R\$ 25.000,00	R\$ 0,00
Leonardo da Silva Carneiro		R\$ 73.610,63	R\$ 0,00
Lucio Andre Brilhante		R\$ 114.071,34	R\$ 0,00
Manitech		R\$ 37.000,00	R\$ 0,00
Marcos Brandao Cunha Filho		R\$ 106.003,71	R\$ 0,00
Marenildo Silva Ribeiro		R\$ 34.144,00	R\$ 0,00
Meca Montagem Tubulacao		R\$ 49.000,00	R\$ 0,00
Miranda Leao		R\$ 1.195.427,60	R\$ 0,00
M Neves Participacoes		R\$ 515.000,00	R\$ 0,00
Nilton Cesar Alves		R\$ 29.400,00	R\$ 0,00
Priscilla Pereira dos Santos		R\$ 102.445,70	R\$ 0,00
Reginaldo Goncalves Pereira		R\$ 52.400,00	R\$ 0,00
H Rosseti Engenharia		R\$ 794.441,70	R\$ 0,00
Simiel Nascimento		R\$ 83.256,53	R\$ 0,00
Tatiana Moutinho Coutinho		R\$ 237.890,50	R\$ 0,00
Tito Jose Couto Magnani		R\$ 41.000,00	R\$ 0,00
Uanderson da Silva Tito		R\$ 43.000,00	R\$ 0,00
Victor Hugo Mendonca		R\$ 194.250,00	R\$ 0,00
Wagner Castelo Branco		R\$ 123.500,00	R\$ 0,00
Wilson Castelo Branco		R\$ 80.000,00	R\$ 0,00
WM Fibra de Vidro		R\$ 50.000,00	R\$ 0,00
OUTROS CREDITOS		R\$ 1.671.658,64	R\$ 841.348,53
IMPOSTOS A COMPENSAR		R\$ 0,00	R\$ 659.955,01
INSS a Compensar		R\$ 0,00	R\$ 659.955,01
ADIANTAMENTO A FUNCIONARIOS		R\$ 2.461,47	R\$ 0,00
Adiantamento de Ferias		R\$ 2.461,47	R\$ 0,00

Este relatório foi gerado pelo Sistema Público de Escrituração Digital – Sped

Versão 6.0.4 do Visualizador

Página 3 de 9

df 46 A

BALANÇO PATRIMONIAL

Entidade: CONSTRUTORA BRILHANTE LTDA EPP
 Período da Escrituração: 01/01/2018 a 31/12/2018 CNPJ: 04.529.815/0001-13
 Número de Ordem do Livro: 6
 Período Selecionado: 01 de Janeiro de 2018 a 31 de Dezembro de 2018

Descrição	Nota	Saldo Inicial	Saldo Final
IMPOSTOS A COMPENSAR		R\$ 1.669.197,17	R\$ 0,00
INSS - Advocacia Geral da União		R\$ 55.810,17	R\$ 0,00
INSS - Super Reg da Pol Rod Fed em Alagoas		R\$ 2.488,31	R\$ 0,00
INSS - Super Reg da Pol Rod Fed na Bahia		R\$ 18.216,76	R\$ 0,00
INSS - Banco do Brasil S/A		R\$ 725,38	R\$ 0,00
INSS - Instituto Chico Mendes de Conservação da Biodiversida0,00D		R\$ 233.264,76	R\$ 0,00
INSS - Conselho Regional de Engenharia Arquitetura e Agronom0,00D		R\$ 441,69	R\$ 0,00
INSS - Fundo de Modern e Reaparelhamento do Poder Judiciário0,00D		R\$ 71.055,67	R\$ 0,00
INSS - Instituto Federal de Educação, Ciência e Tecnologia d0,00D		R\$ 729,86	R\$ 0,00
INSS - Super Reg da Pol Rod Fed no Maranhão		R\$ 8.992,83	R\$ 0,00
INSS - Ministério da Justiça		R\$ 259,23	R\$ 0,00
INSS - Super Reg da Pol Rod Fed do Pará		R\$ 28.700,55	R\$ 0,00
INSS - Super Reg da Pol Rod Fed do Rio de Janeiro		R\$ 14.954,37	R\$ 0,00
INSS - Super Reg da Pol Rod Fed no Espírito Santo		R\$ 1.850,01	R\$ 0,00
INSS - Secretaria de Estado da Educação e Qualidade de Ensin0,00D		R\$ 880.717,29	R\$ 0,00
INSS - Tribunal Regional Eleitoral do Amazonas		R\$ 61.626,61	R\$ 0,00
INSS - Tribunal Regional Eleitoral de Rondônia		R\$ 14.650,88	R\$ 0,00
INSS - Tribunal Regional do Trabalho 11a Região		R\$ 189,37	R\$ 0,00
INSS - Universidade do Estado do Amazonas		R\$ 142.583,52	R\$ 0,00
INSS - Universidade Federal do Pará		R\$ 131.939,91	R\$ 0,00
INSS A COMPENSAR		R\$ 0,00	R\$ 169.393,52
INSS a Compensar		R\$ 0,00	R\$ 169.393,52
DEPOSITOS JUDICIAIS		R\$ 0,00	R\$ 12.000,00
Bloqueio Judicial		R\$ 0,00	R\$ 12.000,00
ESTOQUES		R\$ 0,00	R\$ 3.238.949,69
ESTOQUES		R\$ 0,00	R\$ 3.238.949,69
De Empreitada		R\$ 0,00	R\$ 3.238.949,69
ATIVO NAO CIRCULANTE		R\$ 162.597,36	R\$ 150.613,90
IMOBILIZADO		R\$ 162.597,36	R\$ 150.613,90
MOVEIS E UTENSILIOS		R\$ 17.879,89	R\$ 15.579,97
(-) (-) Depreciacao		R\$ (6.899,47)	R\$ (9.199,39)

Este relatório foi gerado pelo Sistema Público de Escrituração Digital – Sped

Versão 6.0.4 do Visualizador

Página 4 de 9

42 X

BALANÇO PATRIMONIAL

Entidade: CONSTRUTORA BRILHANTE LTDA EPP

Período da Escrituração: 01/01/2018 a 31/12/2018

CNPJ: 04.529.815/0001-13

Número de Ordem do Livro: 6

Período Selecionado: 01 de Janeiro de 2018 a 31 de Dezembro de 2018

Descrição	Nota	Saldo Inicial	Saldo Final
Moveis e Utensilios		R\$ 24.779,36	R\$ 24.779,36
MAQUINAS E EQUIPAMENTOS		R\$ 25.029,38	R\$ 21.453,74
(-) (-) Depreciacao		R\$ (10.726,64)	R\$ (14.302,28)
Maquinas e Equipamentos		R\$ 35.756,02	R\$ 35.756,02
VEICULOS		R\$ 27.199,84	R\$ 15.521,01
(-) (-) Depreciacao		R\$ (40.800,16)	R\$ (54.400,12)
Veiculos		R\$ 68.000,00	R\$ 69.921,13
COMPUTADORES E PERIFERICOS		R\$ 92.488,25	R\$ 98.059,18
Computadores e Perifericos		R\$ 99.486,35	R\$ 107.517,40
(-) (-) Depreciacao		R\$ (6.998,10)	R\$ (9.458,22)
PASSIVO		R\$ 25.937.085,68	R\$ 13.211.611,50
CIRCULANTE		R\$ 1.483.829,74	R\$ 2.859.789,80
OBRIGACOES CICLICAS		R\$ 1.483.829,74	R\$ 2.859.789,80
EMPRESTIMOS E FINANCIAMENTOS		R\$ 111.910,00	R\$ 471.399,38
Caixa Economica Federal - Contrato 02.3349.558.0000003-65		R\$ 150.244,56	R\$ 150.244,56
CEF - Giro Facil - Contrato 734- 3349.003.00000098-2		R\$ 29.145,84	R\$ 29.145,84
(-) (-) Juros - CEF - Giro Facil - Contrato 734-3349.003.0000009 10.070,35D		R\$ (10.985,84)	R\$ (10.070,35)
(-) (-) Juros - Caixa Economica Federal - Contrato 02.3349.558.0 56.494,56D		R\$ (56.494,56)	R\$ (56.494,56)
Caixa Economica Federal - Agencia: 3349 - C/C 98-2		R\$ 0,00	R\$ 38.316,50
Banco Santander S/A - Empréstimo		R\$ 0,00	R\$ 320.257,39
FORNECEDORES		R\$ 0,00	R\$ 1.431.208,31
A C Fernandes		R\$ 0,00	R\$ 78,39
Aço Manaus Ind e Com de Ferro e Aço Ltda		R\$ 0,00	R\$ 875,70
Albino F Santos e Cia Ltda		R\$ 0,00	R\$ 1.170,16
Almeida Com de Mat de Const e Servicos Eireli		R\$ 0,00	R\$ 5.539,69
Alpin Manutencao Predial Eireli Me		R\$ 0,00	R\$ 12.870,00
Alumifer Alumínio e Ferro Ltda		R\$ 0,00	R\$ 2.159,49
Antonio F Borges - Epp		R\$ 0,00	R\$ 600.000,00
ArcelorMittal Brasil S/A		R\$ 0,00	R\$ 264,00
Arena Comercio de Tintas Ltda ME		R\$ 0,00	R\$ 12.462,33
BA Elétrica Ltda		R\$ 0,00	R\$ 3.360,64
Bem Estar Acessoria e consultoria em Saude e Medicina do Tra95,95C		R\$ 0,00	R\$ 95,95

Este relatório foi gerado pelo Sistema Público de Escrituração Digital – Sped

Versão 6.0.4 do Visualizador

Página 5 de 9

48

RF

BALANÇO PATRIMONIAL

Entidade: CONSTRUTORA BRILHANTE LTDA EPP

Período da Escrituração: 01/01/2018 a 31/12/2018

CNPJ: 04.529.815/0001-13

Número de Ordem do Livro: 6

Período Selecionado: 01 de Janeiro de 2018 a 31 de Dezembro de 2018

Descrição	Nota	Saldo Inicial	Saldo Final
Brf S.A		R\$ 0,00	R\$ 2.685,00
Bruno Felix da Silva		R\$ 0,00	R\$ 3.000,00
Bueno Cechim Ltda		R\$ 0,00	R\$ 230,00
CAA Comercio Amazonense de Aluminio Ltda		R\$ 0,00	R\$ 815,49
Carlos Ivan Silva Lima		R\$ 0,00	R\$ 800,00
Casa do Eletricista Ltda		R\$ 0,00	R\$ 24.915,24
Castillo Poll Ltda		R\$ 0,00	R\$ 2.500,00
Centro do Aluminio Ltda		R\$ 0,00	R\$ 1.090,00
Centro Eletrico Ltda		R\$ 0,00	R\$ 14.152,67
Ceramica Salema Ltda - Me		R\$ 0,00	R\$ 3.040,00
Claro S/A		R\$ 0,00	R\$ 5.999,00
C L Pereira - Me		R\$ 0,00	R\$ 57.231,00
Cocil Industria de Ferro e Aço Ltda		R\$ 0,00	R\$ 499,89
C O Cunha Eventos Eireli Epp		R\$ 0,00	R\$ 4.200,00
Comac Importacao e Exportacao Ltda		R\$ 0,00	R\$ 4.755,28
Comercial Constril Ltda		R\$ 0,00	R\$ 1.529,06
Construbem Com de Mat de Construcao Eireli Epp		R\$ 0,00	R\$ 5.000,00
Contal Contabilidade Eireli		R\$ 0,00	R\$ 53.000,00
Creative Servicos de Montagem de Moveis Eireli		R\$ 0,00	R\$ 4.940,00
Darlan Trindade Cidade 00292055226		R\$ 0,00	R\$ 7.500,00
Diego de Lima B Pereira ME		R\$ 0,00	R\$ 2.100,00
Econtrol Controle de Pragas Eireli Epp		R\$ 0,00	R\$ 332,50
Embalamix Comercio Produtos Seg Desc Ltda Epp		R\$ 0,00	R\$ 754,48
Espaco Saude Belem Ltda		R\$ 0,00	R\$ 445,00
Fernando Antonio Freire Avelar		R\$ 0,00	R\$ 253,00
Fontanella Transportes Ltda		R\$ 0,00	R\$ 1.574,72
Frigelar Comercio e Industria Ltda		R\$ 0,00	R\$ 9.832,33
Globalservice Seguranca Eletrônica Ltda		R\$ 0,00	R\$ 1.273,00
Hidrovacuio Saneamento Ltda Me		R\$ 0,00	R\$ 280,00
HS Comercio		R\$ 0,00	R\$ 3.451,92
HS Ferragens e Ferramentas Ltda		R\$ 0,00	R\$ 133,82
Ich Administracao de Hoteis S.a		R\$ 0,00	R\$ 2.558,98
Impermanaus Construcoes Ltda - Epp		R\$ 0,00	R\$ 2.365,12

Este relatório foi gerado pelo Sistema Público de Escrituração Digital – Sped

Versão 6.0.4 do Visualizador

Página 6 de 9

af

43

x

BALANÇO PATRIMONIAL

Entidade: CONSTRUTORA BRILHANTE LTDA EPP
Período da Escrituração: 01/01/2018 a 31/12/2018 CNPJ: 04.529.815/0001-13
Número de Ordem do Livro: 6
Período Selecionado: 01 de Janeiro de 2018 a 31 de Dezembro de 2018

Descrição	Nota	Saldo Inicial	Saldo Final
Impersik Comercio e Serviços Ltda		R\$ 0,00	R\$ 4.851,37
Impolut Ltda ME		R\$ 0,00	R\$ 499,07
Industria Amazonense de Aluminio Ltda		R\$ 0,00	R\$ 551,00
Info Store Computadores da Amazonia Ltda		R\$ 0,00	R\$ 11.770,15
Intercement Brasil S.A		R\$ 0,00	R\$ 1.788,00
Irmaos Teixeira Ltda		R\$ 0,00	R\$ 510,36
J Carlos Moveis Ltda		R\$ 0,00	R\$ 7.217,50
J Oliveira e Cia Ltda		R\$ 0,00	R\$ 2.381,50
Jomar Material Construcao Ltda		R\$ 0,00	R\$ 250,00
K V D da Silva Comercio de Material Eletrico Me		R\$ 0,00	R\$ 11.917,01
LJ Guerra e Cia Ltda		R\$ 0,00	R\$ 31.271,61
P Lopes e Cia Ltda		R\$ 0,00	R\$ 700,00
Ludi Com de Mat de Telecom e Inf Ltda Epp		R\$ 0,00	R\$ 72,00
Madecon Madeiras Para Construcao Ltda - ME		R\$ 0,00	R\$ 1.242,00
Mardson Barroso Campelo Me		R\$ 0,00	R\$ 5.000,01
Marquipp Comercio e Representacao Ltda		R\$ 0,00	R\$ 170,00
Mdfort Comercio de Compressao e Acessoria PMod Ltda		R\$ 0,00	R\$ 3.184,60
MeM Materiais de Construcao Ltda		R\$ 0,00	R\$ 299,97
M H Souza Comercio em Geral Ltda		R\$ 0,00	R\$ 3.460,00
M J G Cruz Eireli - Me		R\$ 0,00	R\$ 365,00
Nestle Brasil Ltda		R\$ 0,00	R\$ 28.527,75
Nova Madeireira Feirense Ltda -PP		R\$ 0,00	R\$ 11.017,50
Importadora Oplima Ltda		R\$ 0,00	R\$ 1.029,40
Companhia do Papel Eireli Epp		R\$ 0,00	R\$ 1.618,88
Paraferro Produtos Metalurgicos Ltda		R\$ 0,00	R\$ 99.224,69
Paulo Tintas Eireli Epp		R\$ 0,00	R\$ 827,10
RZPivnet Tecnologia Eireli EPP		R\$ 0,00	R\$ 153,50
PMZ Distribuidora S/A		R\$ 0,00	R\$ 110,00
Portocores Revenda de Tintas Ltda		R\$ 0,00	R\$ 100,00
Raphael Maddy Junior EPP		R\$ 0,00	R\$ 1.130,00
Construtora Recife Ltda - Me		R\$ 0,00	R\$ 9.595,87
Redsan - Servicos e Comercio de Materiais de Construcao Ltda1.080,00C		R\$ 0,00	R\$ 1.080,00
R de Oliveira Mota - Me		R\$ 0,00	R\$ 300,00

Este relatório foi gerado pelo Sistema Público de Escrituração Digital – Sped

Versão 6.0.4 do Visualizador

Página 7 de 9

Handwritten marks: a checkmark, a large 'X', and the initials 'RA'.

BALANÇO PATRIMONIAL

Entidade: CONSTRUTORA BRILHANTE LTDA EPP

Período da Escrituração: 01/01/2018 a 31/12/2018

CNPJ: 04.529.815/0001-13

Número de Ordem do Livro: 6

Período Selecionado: 01 de Janeiro de 2018 a 31 de Dezembro de 2018

Descrição	Nota	Saldo Inicial	Saldo Final
Rondobras da Amaz Com de Pcs e Serv p/ Veic Ltda		R\$ 0,00	R\$ 449,00
Saabboth C Material de Construcao		R\$ 0,00	R\$ 634,96
SD Comercio de Gas Ltda - Me		R\$ 0,00	R\$ 4.180,78
Servsolo Perfurações e Sondagens		R\$ 0,00	R\$ 5.758,20
Seven Com de Materiais de Construção Ltda		R\$ 0,00	R\$ 2.999,99
Sherwin Williams do Brasil Ind e Com Ltda		R\$ 0,00	R\$ 407,90
Sidlea Martins Soares ME		R\$ 0,00	R\$ 4.116,00
Sme Solucao Manutencao Equipamentos Ltda- Me		R\$ 0,00	R\$ 529,12
SV Instalacoes Ltda		R\$ 0,00	R\$ 5.204,22
TC Industria Comercio de Moveis e Artigos de Escritorio Ltda 1.400,00C		R\$ 0,00	R\$ 1.400,00
V L Comercio de Produtos Alimentos Eireli Me		R\$ 0,00	R\$ 301.000,00
Wilo Industria Comercio e Importacao Ltda		R\$ 0,00	R\$ 198,45
EMPRESTIMOS E FINANCIAMENTOS FISCAIS		R\$ 42.749,07	R\$ 11.238,09
IRPJ - Processo 10283-404.077/18-17		R\$ 0,00	R\$ 6.233,04
IRRF - Processo 10283-404.077/18-17		R\$ 0,00	R\$ 3.185,58
PIS - Processo 10283-404.077/18-17		R\$ 0,00	R\$ 1.819,47
Simplex Nacional - Parcelamento		R\$ 42.749,07	R\$ 0,00
OBRIGACOES TRIBUTARIAS E FISCAIS		R\$ 1.249.345,04	R\$ 26.443,69
COFINS a Recolher		R\$ 610.039,07	R\$ 0,00
CSLL a Recolher		R\$ 227.047,39	R\$ 0,00
INSS Retido na Fonte		R\$ 2.092,20	R\$ 23.893,26
IRPJ a Recolher		R\$ 274.029,33	R\$ 0,00
IR Retido na Fonte		R\$ 0,00	R\$ 99,06
ISS Retido na Fonte		R\$ 4.026,60	R\$ 2.144,29
PIS, COFINS e CSLL Retido na Fonte		R\$ 0,00	R\$ 307,08
PIS a Recolher		R\$ 132.110,45	R\$ 0,00
OBRIGACOES TRABALHISTAS E PREVIDENCIARIAS		R\$ 79.825,63	R\$ 284.151,01
Contribuicao Assistencial		R\$ 0,00	R\$ 813,28
Contribuicao Sindical		R\$ 653,14	R\$ 0,00
FGTS a Recolher		R\$ 5.908,03	R\$ 24.821,89
INSS a Recolher		R\$ 8.230,12	R\$ 25.763,73
IRRF s/ Assalariados		R\$ 2.466,19	R\$ 4.813,74

Este relatório foi gerado pelo Sistema Público de Escrituração Digital – Sped

Versão 6.0.4 do Visualizador

Página 8 de 9

 51 *

BALANÇO PATRIMONIAL

Entidade: CONSTRUTORA BRILHANTE LTDA EPP
Período da Escrituração: 01/01/2018 a 31/12/2018 CNPJ: 04.529.815/0001-13
Número de Ordem do Livro: 6
Período Selecionado: 01 de Janeiro de 2018 a 31 de Dezembro de 2018

Descrição	Nota	Saldo Inicial	Saldo Final
Pensao Alimenticia a Pagar		R\$ 0,00	R\$ 274,11
Provisao de Ferias		R\$ 62.568,15	R\$ 227.664,26
OBRIGACOES TRIBUTARIAS E FISCAIS A APROPRIAR		R\$ 0,00	R\$ 39.727,78
COFINS a Apropriar		R\$ 0,00	R\$ 10.173,95
CSLL a Apropriar		R\$ 0,00	R\$ 5.417,22
IRPJ a Apropriar		R\$ 0,00	R\$ 21.873,72
PIS a Apropriar		R\$ 0,00	R\$ 2.262,89
OBRIGACOES TRIBUTARIAS E FISCAIS POR REGIME DE CAIXA		R\$ 0,00	R\$ 595.621,54
Cofins a Recolher		R\$ 0,00	R\$ 253.942,57
CSLL a Recolher		R\$ 0,00	R\$ 110.626,26
IRPJ a Recolher		R\$ 0,00	R\$ 175.931,64
PIS a Recolher		R\$ 0,00	R\$ 55.121,07
NAO CIRCULANTE		R\$ 261.263,01	R\$ 202.634,66
NAO CIRCULANTE		R\$ 261.263,01	R\$ 202.634,66
EMPRESTIMO E FINANCIAMENTOS BANCARIOS		R\$ 261.263,01	R\$ 193.285,10
(-) (-) Juros - CEF - Giro Facil - Contrato 734-3349.003.00000090,00C		R\$ (10.070,33)	R\$ 0,00
CEF - Giro Facil - Contrato 734-3349.003.00000098-2		R\$ 31.574,66	R\$ 9.715,28
(-) (-) Juros - Caixa Economica Federal - Contrato 02.3349.558.0 89.449,72D		R\$ (145.944,28)	R\$ (89.449,72)
Caixa Economica Federal - Contrato 02.3349.558.0000003-65		R\$ 385.702,96	R\$ 273.019,54
FINANCIAMENTOS FISCAIS		R\$ 0,00	R\$ 9.349,56
IRPJ - Processo 10283-404.077/18-17		R\$ 0,00	R\$ 9.349,56
PATRIMONIO LIQUIDO		R\$ 24.191.992,93	R\$ 10.149.187,04
CAPITAL SOCIAL		R\$ 24.191.992,93	R\$ 10.149.187,04
CAPITAL SOCIAL		R\$ 5.000.000,00	R\$ 10.000.000,00
Emerson Oliveira Brilhante		R\$ 250.000,00	R\$ 0,00
Igor da Silva Brilhante		R\$ 4.750.000,00	R\$ 9.000.000,00
Salvio Peixoto Tinoco		R\$ 0,00	R\$ 1.000.000,00
RESERVAS		R\$ 19.191.992,93	R\$ 149.187,04
Retencao de Lucros		R\$ 19.191.992,93	R\$ 149.187,04

Este relatório foi gerado pelo Sistema Público de Escrituração Digital – Sped

Versão 6.0.4 do Visualizador

Página 9 de 9

52 X



Ministério da Indústria, Comércio Exterior e Serviços
Secretaria Especial da Micro e Pequena Empresa
Departamento de Registro Empresarial e Integração

Nº DO PROTOCOLO (Uso da Junta Comercial)



JUCEA - JUCEA
JUCEA - SEDE



19/018.888-0

NIRE (da sede ou filial, quando a sede for em outra UF)

13200396375

Código da Natureza Jurídica

2062

Nº de Matrícula do Agente Auxiliar do Comércio

1 - REQUERIMENTO

ILMO(A). SR.(A) PRESIDENTE DA Junta Comercial do Estado do Amazonas

Nome:

CONSTRUTORA BRILHANTE LTDA

(da Empresa ou do Agente Auxiliar do Comércio)

requer a V.Sª o deferimento do seguinte ato:

Nº FCN/REMP



AM2201900023142

13 ABR 2019

Nº DE VIAS CÓDIGO DO ATO CÓDIGO DO EVENTO QTDE DESCRIÇÃO DO ATO / EVENTO

Nº DE VIAS	CÓDIGO DO ATO	CÓDIGO DO EVENTO	QTDE	DESCRIÇÃO DO ATO / EVENTO
1	223			BALANCO

MANAUS

Local

Representante Legal da Empresa / Agente Auxiliar do Comércio:

Nome: _____

Assinatura: _____

Telefone de Contato: _____

8 Abril 2019

Data

2 - USO DA JUNTA COMERCIAL

DECISÃO SINGULAR

DECISÃO COLEGIADA

Nome(s) Empresarial(ais) igual(ais) ou semelhante(s):

SIM

SIM

Processo em Ordem À decisão

_____/_____/_____
Data

NÃO

_____/_____/_____
Data

Responsável

NÃO

_____/_____/_____
Data

Responsável

DECISÃO SINGULAR

Processo em exigência. (Vide despacho em folha anexa)

2ª Exigência

3ª Exigência

4ª Exigência

5ª Exigência

Processo deferido. Publique-se e archive-se.

Processo indeferido. Publique-se.

_____/_____/_____
Data

Responsável

DECISÃO COLEGIADA

Processo em exigência. (Vide despacho em folha anexa)

2ª Exigência

3ª Exigência

4ª Exigência

5ª Exigência

Processo deferido. Publique-se e archive-se.

Processo indeferido. Publique-se.

_____/_____/_____
Data

Vogal

Vogal

Vogal

Presidente da _____ Turma

OBSERVAÇÕES



Junta Comercial do Estado do Amazonas

Certifico registro sob o nº 988603 em 11/04/2019 da Empresa CONSTRUTORA BRILHANTE LTDA, Nire 13200396375 e protocolo 190188880 - 09/04/2019. Autenticação: F5C15BED531FAE50F39EDA585A169A89657F45C5. Alberto Pacheco da Silva Ladeira - Secretário-Geral. Para validar este documento, acesse <http://www.jucea.am.gov.br> e informe nº do protocolo 19/018.888-0 e o código de segurança QE6K Esta cópia foi autenticada digitalmente e assinada em 11/04/2019 por Alberto Pacheco da Silva Ladeira - Secretário-Geral.

ALBERTO PACHECO DA SILVA LADEIRA
SECRETÁRIO GERAL

pág. 1/11

53

[Handwritten signatures and initials on the right margin]



BALANÇO PATRIMONIAL EXERCÍCIO 2018

EMPRESA: CONSTRUTORA BRILHANTE LTDA.

ENDEREÇO: AVENIDA PARAÍBA.

NÚMERO: 548.

BAIRRO: SÃO FRANCISCO.

CEP: 69.079-265.

CIDADE: MANAUS.

ESTADO: AMAZONAS.

CNPJ: 04.529.815/0001-13.

NIRE: 13200396375.

Handwritten marks and signatures on the right side of the page.

Handwritten marks and signatures at the bottom right, including the number 54 and a circled 'X'.



Junta Comercial do Estado do Amazonas

Certifico registro sob o nº 988603 em 11/04/2019 da Empresa CONSTRUTORA BRILHANTE LTDA, Nire 13200396375 e protocolo 190188880 - 09/04/2019. Autenticação: F5C15BED531FAE50F39EDA585A169A89657F45C5. Alberto Pacheco da Silva Ladeira - Secretário-Geral. Para validar este documento, acesse <http://www.jucea.am.gov.br> e informe nº do protocolo 19/018.888-0 e o código de segurança QE6K Esta cópia foi autenticada digitalmente e assinada em 11/04/2019 por Alberto Pacheco da Silva Ladeira – Secretário-Geral.

ALBERTO PACHECO DA SILVA LADEIRA
SECRETÁRIO GERAL

pág. 2/11

CONSTRUTORA BRILHANTE LTDA.
Cnpj 04.529.815/0001-13
Nire 13200396375
Avenida Paraiba, nº 548, Bairro São Francisco
CEP 69.079-265 - Manaus-AM

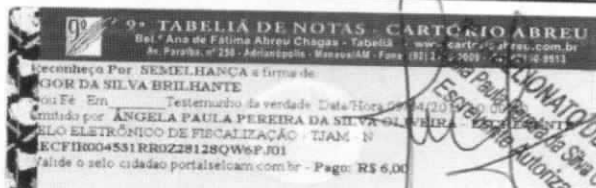

BALANÇOS PATRIMONIAIS LEVANTADOS EM 31 DE DEZEMBRO DE 2018 E DE 2017.
(Comparativo exercícios 2018 e 2017)
(Expressos em reais)

ATIVO	31/12/2018	31/12/2017
	R\$	R\$
CIRCULANTE		
Disponível	6.221.968,54	427.856,04
Créditos	2.758.730,84	13.349.709,88
Estoques	3.238.949,69	-
Outros valores e bens	841.348,53	-
Total do circulante	13.060.997,60	11.996.922,40
NÃO CIRCULANTE		
Créditos	-	-
Investimentos	-	-
Imobilizado	150.613,90	162.597,36
Total do não circulante	150.613,90	162.597,36
TOTAL	13.211.611,50	12.159.519,76

9º TN

CONSTRUTORA BRILHANTE LTDA.
Igor da Silva Brilhante
CPF: 797.004.462-04

CONTABILIDADE EIRELI
Denys Moraes Cabral
Contador CRC/AM 014712/O-5

Handwritten notes and signatures:
RH
W
55 X
B



Junta Comercial do Estado do Amazonas
Certifico registro sob o nº 988603 em 11/04/2019 da Empresa CONSTRUTORA BRILHANTE LTDA, Nire 13200396375 e protocolo 190188880 - 09/04/2019. Autenticação: F5C15BED531FAE50F39EDA585A169A89657F45C5. Alberto Pacheco da Silva Ladeira - Secretário-Geral. Para validar este documento, acesse <http://www.jucea.am.gov.br> e informe nº do protocolo 19/018.888-0 e o código de segurança QE6K Esta cópia foi autenticada digitalmente e assinada em 11/04/2019 por Alberto Pacheco da Silva Ladeira – Secretário-Geral.

ALBERTO PACHECO DA SILVA LADEIRA
SECRETÁRIO-GERAL

CONSTRUTORA BRILHANTE LTDA.
Cnpj 04.529.815/0001-13
Nire 13200396375
Avenida Paraiba, nº 548, Bairro São Francisco
CEP 69.079-265 - Manaus-AM

9º TABELIA DE NOTAS - CARTÓRIO AEREO
Bel. Ana de Fátima Abreu Chagas - Tabelia - www.c.a.rio.br
Av. Paraiba, nº 550 - Adriaopoli - Manaus/AM - Fone: (91) 7129-1111 - (C) 554-9913

RECIBO POR SEMELHANÇA a título de
IGOR DA SILVA BRILHANTE
Cadastrado em: _____ Testemunho da verdade Data/Hora: 09/04/2019 19:50
emitido por: ANGELA PAULA PEREIRA DA SILVA OLIVEIRA - Tabelia
PROTOCOLO ELETRÔNICO DE PUBLICAÇÃO - 77AM - N
REC/PRO04531JH83YAGS7A2.1566
Ajude o selo: cidadeportal.selcom.com.br - Pago: R\$ 6,00

Escrevente Autorizada
ANGELA PAULA PEREIRA DA SILVA OLIVEIRA

BALANÇOS PATRIMONIAIS LEVANTADOS EM 31 DE DEZEMBRO DE 2018 E DE 2017.
(Comparativo exercícios 2018 e 2017)
(Expressos em reais)

PASSIVO	31/12/2018	31/12/2017
	RS	RS
CIRCULANTE		
Fornecedores	1.431.208,31	-
Credores por financiamento	471.399,38	111.910,00
Obrigações tributárias	673.031,10	1.292.094,11
Salários e encargos sociais	284.151,01	79.825,63
Total do circulante	2.859.789,80	1.483.829,74
NÃO CIRCULANTE		
Credores por financiamento	202.634,66	261.263,01
Outras	-	-
Total do não circulante	202.634,66	261.263,01
PATRIMÔNIO LÍQUIDO		
Capital social	10.000.000,00	5.000.000,00
Lucros (prejuízos) acumulados	149.187,04	19.191.992,93
	10.149.187,04	24.191.992,93
TOTAL	13.211.611,50	25.937.085,68

9º TN

CONSTRUTORA BRILHANTE LTDA.
Igor da Silva Brilhante
CPF: 797.004.462-04

CONTADOR CONTABILIDADE EIRELI
Denys Moraes Cabral
Contador CRC/AM 011712/O-5

Handwritten notes and signatures on the right margin:
56
A
B
C
D
E
F
G
H
I
J
K
L
M
N
O
P
Q
R
S
T
U
V
W
X
Y
Z

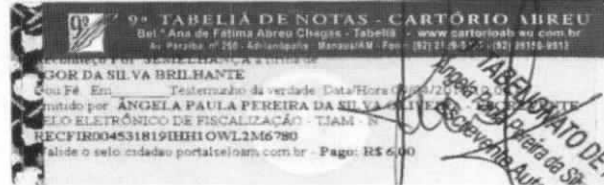

COONSTRUTORA BRILHANTE LTDA.
Cnpj 04.529.815/0001-13
Nire 13200396375
Avenida Paraíba, nº 548, Bairro São Francisco
CEP 69.079-265 - Manaus-AM

**DEMONSTRAÇÕES DOS RESULTADOS
PARA OS EXERCÍCIOS FINDOS EM 31 DE DEZEMBRO DE 2018 E DE 2017.**
(Comparativo exercícios 2018 e 2017)
(Expressos em reais, exceto lucro por cota)

	31/12/2018 R\$	31/12/2017 R\$
RECEITA BRUTA DE VENDAS	31.918.188,07	34.562.030,07
(-) Deduções da receita	(2.211.038,36)	(1.967.366,12)
RECEITA LÍQUIDA	29.707.149,71	32.594.663,95
(-) Custo Das Vendas	(22.150.459,52)	(3.655.171,42)
LUCRO BRUTO	7.556.690,19	28.939.492,53
RECEITAS (DESPESAS) OPERACIONAIS		
Despesas comerciais	-	-
Despesas administrativas	(1.527.552,63)	(668.678,77)
Receitas (Despesas) financeiras, líquidas	(826.664,80)	(126.152,82)
Total	(2.354.217,43)	(794.831,59)
LUCRO (PREJUÍZO) OPERACIONAL	5.202.472,76	28.144.660,94
LUCRO (PREJUÍZO) ANTES DO IRPJ E CSLL	5.202.472,76	28.144.660,94
Imposto de renda e contribuição social	(959.138,54)	(1.328.422,63)
	4.243.334,22	26.816.238,31
LUCRO (PREJUÍZO) LÍQUIDO POR COTA - EM R\$	0,424	5,363

9º TN

[Handwritten signature]

CONSTRUTORA BRILHANTE LTDA.
Igor da Silva Brilhante
CPF: 797.004.462-04

[Handwritten signature]
CONTADOR CONTABILIDADE EIRELI
Denys Moraes Cabral
Contador CRC/AM 011712/O-5

[Handwritten notes and signatures]
57
B



Junta Comercial do Estado do Amazonas
Certifico registro sob o nº 988603 em 11/04/2019 da Empresa CONSTRUTORA BRILHANTE LTDA, Nire 13200396375 e protocolo 190188880 - 09/04/2019. Autenticação: F5C15BED531FAE50F39EDA585A169A89657F45C5. Alberto Pacheco da Silva Ladeira - Secretário-Geral. Para validar este documento, acesse <http://www.jucea.am.gov.br> e informe nº do protocolo 19/018.888-0 e o código de segurança QE6K Esta cópia foi autenticada digitalmente e assinada em 11/04/2019 por Alberto Pacheco da Silva Ladeira - Secretário-Geral.



COONSTRUTORA BRILHANTE LTDA.
Cnpj 04.529.815/0001-13
Nire 13200396375
Avenida Paraiba, nº 548, Bairro São Francisco
CEP 69.079-265 - Manaus-AM

**DEMONSTRAÇÕES DAS MUTAÇÕES DO PATRIMÔNIO LÍQUIDO
PARA OS EXERCÍCIOS FINDOS EM 31 DE DEZEMBRO DE 2018 E DE 2017.**
(Comparativo exercícios 2018 e 2017)
(Expressos em reais)

	Capital social R\$	Lucros (prejuízos) acumulados R\$	Total R\$
Saldos em 31 de dezembro de 2016	1.000.000,00	944,38	1.000.944,38
Aumento de capital por integralização de novas cotas	4.000.000,00	-	4.000.000,00
Lucro líquido do exercício	-	26.816.238,31	26.816.238,31
Ajuste de exercícios anteriores	-	(35.223,45)	(35.223,45)
Distribuição de lucros	-	(7.589.966,31)	(7.589.966,31)
Saldos em 31 de dezembro de 2017	5.000.000,00	19.191.992,93	24.191.992,93
Aumento de capital por integralização de novas cotas	5.000.000,00	-	5.000.000,00
Lucro líquido do exercício	-	4.243.334,22	4.243.334,22
Ajuste de exercícios anteriores	-	(10.081.005,11)	(10.081.005,11)
Distribuição de lucros	-	(13.205.135,00)	(13.205.135,00)
Saldos em 31 de dezembro de 2018	10.000.000,00	149.187,04	10.149.187,04

9º TN 

CONSTRUTORA BRILHANTE LTDA.
Igor da Silva Brilhante
CPF: 797.004.462-04

CONTAL CONTABILIDADE EIRELI
Denys Moraes Cabral
Contador CRC/AM 011712/O-5

58



Junta Comercial do Estado do Amazonas
Certifico registro sob o nº 988603 em 11/04/2019 da Empresa CONSTRUTORA BRILHANTE LTDA, Nire 13200396375 e protocolo 190188880 - 09/04/2019. Autenticação: F5C15BED531FAE50F39EDA585A169A89657F45C5. Alberto Pacheco da Silva Ladeira - Secretário-Geral. Para validar este documento, acesse <http://www.jucea.am.gov.br> e informe nº do protocolo 19/018.888-0 e o código de segurança QE6K Esta cópia foi autenticada digitalmente e assinada em 11/04/2019 por Alberto Pacheco da Silva Ladeira – Secretário-Geral.

CONSTRUTORA BRILHANTE LTDA.
Cnpj 04.529.815/0001-13
Nire 13200396375
Avenida Paraíba, nº 548, Bairro São Francisco
CEP 69.079-265 - Manaus-AM

DEMONSTRAÇÃO DO FLUXO DE CAIXA
PARA O EXERCÍCIO FINDO EM 31 DE DEZEMBRO DE 2018
(Expressos em reais)

9ª TABELA DE NOTAS FISCALIZADAS
RFB nº 1.300-1/2016
Bof: Ana de Fátima Azeite Chagas - Tabela nº 1.300-1/2016
Av. Paraíba, nº 548 - Administração - Manaus-AM - Tel: (69) 795-6000 - C. Bof: 04-13

RECUPERAÇÃO FOM: BRILHANTE LTDA
IGOR DA SILVA BRILHANTE
ou Fe Em: _____ Testemunho da verdade: Data/Hora 09/04/2019 10:00:54
emitido por: ANGELA PAULA PEREIRA DA SILVA OLIVEIRA - INSCREVIDA
SELO ELETRÔNICO DE FISCALIZAÇÃO - TJAM - Nº
REC/FIR004531XYEYLWSNVUL9155
Valide o selo: cidadão.portal.seloam.com.br - Pago: R\$ 6,00

10 DE NOTAS
da Silva Oliveira
Autenticada

	31/12/2018
	R\$
FLUXOS DAS ATIVIDADES OPERACIONAIS	
Lucro líquido do exercício	4.243.334,22
Despesas de depreciação e amortização	21.935,64
Total	<u>4.265.269,86</u>
REDUÇÃO (AUMENTO) NOS ATIVOS	
Contas a receber de clientes - curto prazo	10.590.979,04
Estoque	(3.238.949,69)
Outros valores e bens	11.155.573,87
Total	<u>18.507.603,22</u>
AUMENTO (REDUÇÃO) NOS PASSIVOS	
Fornecedores	1.431.208,31
Salários e encargos sociais	204.325,38
Tributos e contribuições	(619.063,01)
Total	<u>1.016.470,68</u>
RECURSOS LÍQUIDOS PROVENIENTES DAS ATIVIDADES OPERACIONAIS	<u>23.789.343,76</u>
FLUXO DE CAIXA DAS ATIVIDADES DE INVESTIMENTOS	
Adições ao imobilizado	(9.952,18)
Total	<u>(9.952,18)</u>
RECURSOS LÍQUIDOS UTILIZADOS DAS ATIVIDADES DE INVESTIMENTOS	<u>(9.952,18)</u>
FLUXO DE CAIXA DAS ATIVIDADES DE FINANCIAMENTOS	
Integralização de capital social	5.000.000,00
Credores por financiamento - curto prazo	359.489,38
Credores por financiamento - longo prazo	(58.628,35)
Ajustes de exercícios anteriores	(10.081.005,11)
Distribuição de lucros	(13.205.135,00)
Total	<u>(17.985.279,08)</u>
RECURSOS LÍQUIDOS UTILIZADOS DAS ATIVIDADES DE FINANCIAMENTOS	<u>(17.985.279,08)</u>
AUMENTO (REDUÇÃO) NO CAIXA OU ESQUIVALENTES	<u>5.794.112,50</u>
No início do exercício	427.856,04
No fim do exercício	6.221.968,54
	<u>5.794.112,50</u>

9º TN

CONSTRUTORA BRILHANTE LTDA.
Igor da Silva Brilhante
CPF: 797.004.462-04

CONTABILIDADE FISCAL
Denys Moraes Cabral
Contador CRC/AM 011742/O-5

53

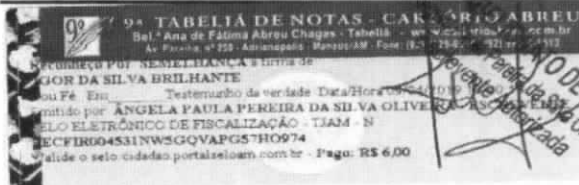

CONSTRUTORA BRILHANTE LTDA.
Cnpj 04.529.815/0001-13
Nire 13200396375
Avenida Paraiba, nº 548, Bairro São Francisco
CEP 69.079-265 - Manaus-AM

INDICADORES PARA ANÁLISE DAS DEMONSTRAÇÕES FINANCEIRAS FINDAS EM 31 DEZEMBRO DE 2018 E DE 2017.
(Comparativo exercícios 2018 e 2017)

INDICADORES ECONÔMICOS	FÓRMULAS	31/12/2018	31/12/2017
ESTRUTURA DE CAPITAIS			
Participação de Capitais de Terceiros	Exigível Total / Patrimônio Líquido	0,30	0,07
Capitalização	Patrimônio Líquido / Ativo Total	0,77	0,93
Composição do Endividamento	PC / (PC + PNC)	0,93	0,85
Imobilização do Patrimônio Líquido	AP / PL	0,01	0,01
Imobilização dos Recursos Não-Correntes	AP / (PNC + PL)	0,01	0,01
LIQUIDEZ OU SOLVÊNCIA			
Liquidez Geral	(AC + ANC) / (PC + PNC)	4,26	14,77
Liquidez Corrente	AC / PC	4,57	17,37
Liquidez Seca	(AC - Estoque) / PC	3,43	17,37
Liquidez Imediata	DISP / PC	2,18	0,29
Endividamento Geral	(PC + PNC) / Ativo Total	0,23	0,07
Solvência Geral	Ativo Total / (PC + PNC)	4,31	14,86
RENTABILIDADE			
Giro do Ativo	Vendas Líquidas / Ativo Total	2,25	1,26
Margem Bruta s/ Receita Bruta	Lucro Bruto / Vendas Brutas	0,24	0,84
Margem Bruta s/ Receita Líquida	Lucro Bruto / Vendas Líquidas	0,25	0,89
Margem Líquida	Lucro Líquido / Vendas Líquidas	0,14	0,82
Rentabilidade do Ativo	Lucro Líquido / Ativo Total	0,32	1,03
Rentabilidade do Patrimônio Líquido	Lucro Líquido / Patrimônio Líquido	0,32	1,03
OUTROS INDICADORES			
Necessidade de Capital de Giro	AC - Disponibilidades - PC	3.979.239,26	23.862.802,54
Capital de Giro Líquido	AC - PC	10.201.207,80	24.290.658,58
Tesouraria	NC - Capital de Giro Líquido	6.221.968,54	427.856,04

9º TN

CONSTRUTORA BRILHANTE LTDA.
Igor da Silva Brilhante
CPF: 797.004.462-04

CONTABILIDADE EIRELI
Denys Moraes Cabral
Contador CRC-AM 011712/O-5

Junta Comercial do Estado do Amazonas
Certifico registro sob o nº 988603 em 11/04/2019 da Empresa CONSTRUTORA BRILHANTE LTDA, Nire 13200396375 e protocolo 190188880 - 09/04/2019. Autenticação: F5C15BED531FAE50F39EDA585A169A89657F45C5. Alberto Pacheco da Silva Ladeira - Secretário-Geral. Para validar este documento, acesse <http://www.jucea.am.gov.br> e informe nº do protocolo 19/018.888-0 e o código de segurança QE6K Esta cópia foi autenticada digitalmente e assinada em 11/04/2019 por Alberto Pacheco da Silva Ladeira – Secretário-Geral.

ALBERTO PACHECO DA SILVA LADEIRA
SECRETÁRIO GERAL

pág. 8/11



NOTAS EXPLICATIVAS ÀS DEMONSTRAÇÕES CONTÁBEIS EM 31 DE DEZEMBRO DE 2018.

• CONTEXTO OPERACIONAL

A **CONSTRUTORA BRILHANTE LTDA.**, com sede e foro na cidade de Manaus/AM, tendo como objeto social principal de construção de edifícios, com início das atividades em 06/06/2001.

• APRESENTAÇÃO DAS DEMONSTRAÇÕES CONTÁBEIS

As demonstrações contábeis foram elaboradas em consonância com os ditames do ITG 1000, além dos Princípios Fundamentais de Contabilidade e demais práticas emanadas da legislação societária brasileira.

• PRINCIPAIS PRÁTICAS CONTÁBEIS

○ Aplicações Financeiras

Estão registrados ao custo de aplicação, acrescidos dos rendimentos proporcionais até a data do balanço;

○ Direitos e obrigações

Estão demonstrados pelos valores históricos, acrescidos das correspondentes variações monetárias e encargos financeiros, observando o regime de competência;

○ Imobilizado

Demonstrado pelo custo de aquisição, deduzido da depreciação acumulada calculada pelo método linear.

○ Ajuste de avaliação patrimonial

A empresa nunca efetuou ajuste de avaliação patrimonial.

○ Investimentos em empresas coligadas e controladas

A empresa não participa do capital social de outras sociedades.

○ Impostos Federais

A empresa está no regime do lucro presumido e contabiliza os encargos tributários pelo regime de competência.

• EMPRÉSTIMOS E FINANCIAMENTOS BANCÁRIOS

A empresa conta com um passivo, relacionado a empréstimos e financiamentos, no valor de R\$ 664.684,48 (seiscentos e sessenta e quatro mil, seiscentos e oitenta e quatro reais e quarenta e oito centavos), junto a instituições financeiras nacionais.

• FINANCIAMENTOS FISCAIS

A empresa conta com um passivo, relacionado a financiamentos fiscais, no valor de R\$ 20.587,65 (vinte mil, quinhentos e oitenta e sete reais e sessenta e cinco centavos), junto à secretaria da receita federal do Brasil.

• RESPONSABILIDADES E CONTINGÊNCIAS

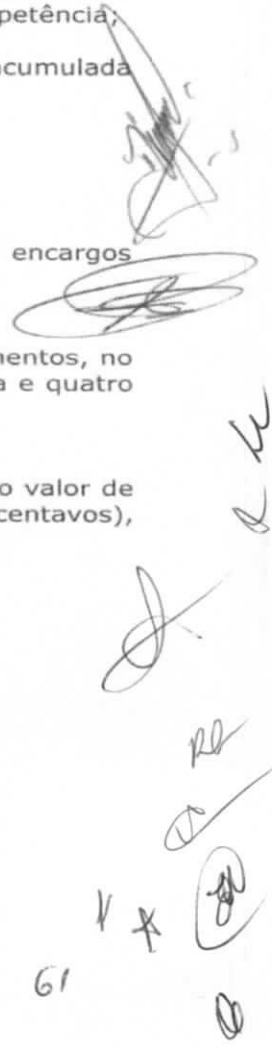



CONSELHO REGIONAL DE CONTABILIDADE DO ESTADO DO AMAZONAS

CERTIDÃO DE REGULARIDADE PROFISSIONAL

O CONSELHO REGIONAL DE CONTABILIDADE DO ESTADO DO AMAZONAS CERTIFICA que o profissional identificado no presente documento encontra-se em situação REGULAR neste Regional, apto ao exercício da atividade contábil nesta data, de acordo com as suas prerrogativas profissionais, conforme estabelecido no art. 25 e 26 do Decreto-Lei n.º 9.295/46.

Informamos que a presente certidão não quita nem invalida quaisquer débitos ou infrações que, posteriormente, venham a ser apurados contra o titular deste registro, bem como não atesta a regularidade dos trabalhos técnicos elaborados pelo profissional da Contabilidade.



CONSELHO REGIONAL DE CONTABILIDADE - AM

Certidão n.º: AM/2019/00001227
Nome: DENYS MORAES CABRAL CPF: 580.138.142-20
CRC/UF n.º AM-011712/O Categoria: CONTADOR
Validade: 07.07.2019
Finalidade: BALANÇO PATRIMONIAL, REGISTRADO NA JUNTA COMERCIAL

Confirme a existência deste documento na página www.crcam.org.br, mediante número de controle a seguir:

CPF : 580.138.142-20 Controle : 1549.3373.4942.6511



Junta Comercial do Estado do Amazonas

Certifico registro sob o nº 988603 em 11/04/2019 da Empresa CONSTRUTORA BRILHANTE LTDA, Nire 13200396375 e protocolo 190188880 - 09/04/2019. Autenticação: F5C15BED531FAE50F39EDA585A169A89657F45C5. Alberto Pacheco da Silva Ladeira - Secretário-Geral. Para validar este documento, acesse <http://www.jucea.am.gov.br> e informe nº do protocolo 19/018.888-0 e o código de segurança QE6K Esta cópia foi autenticada digitalmente e assinada em 11/04/2019 por Alberto Pacheco da Silva Ladeira – Secretário-Geral.

ALBERTO PACHECO DA SILVA LADEIRA
SECRETÁRIO GERAL pág. 11/11

DEMONSTRAÇÃO DE RESULTADO DO EXERCÍCIO



Entidade: CONSTRUTORA BRILHANTE LTDA EPP
Período da Escrituração: 01/01/2018 a 31/12/2018 **CNPJ:** 04.529.815/0001-13
Número de Ordem do Livro: 6
Período Selecionado: 01 de Janeiro de 2018 a 31 de Dezembro de 2018

Descrição	Nota	Valor
RESULTADO		R\$ 4.243.334,22
RECEITA LIQUIDA		R\$ 7.556.690,19
RECEITA BRUTA		R\$ 29.707.149,71
RECEITA		R\$ 31.918.188,07
Receitas de Adm, Empreitada, Obras de Const Civil		R\$ 31.918.188,07
(-) (-) IMPOSTOS DIRETOS		R\$ (2.211.038,36)
(-) ISSQN		R\$ (1.046.024,48)
(-) COFINS		R\$ (957.545,64)
(-) PIS		R\$ (207.468,24)
(-) CUSTOS		R\$ (22.150.459,52)
(-) PESSOAL		R\$ (2.754.717,53)
(-) Adicional Noturno		R\$ (2.367,48)
(-) DSR		R\$ (18.574,84)
(-) Hora Extra		R\$ (79.613,47)
(-) Insalubridade		R\$ (9.902,74)
(-) Periculosidade		R\$ (33.629,53)
(-) Premio		R\$ (6.775,62)
(-) Pro-Labore		R\$ (11.291,60)
(-) Salarios		R\$ (2.592.562,25)
(-) ENCARGOS SOCIAIS		R\$ (2.056.108,21)
(-) 13º Salario		R\$ (249.234,69)
(-) Assistencia Medica		R\$ (18.166,64)
(-) Aviso Previo		R\$ (120.361,26)
(-) Cesta Basica		R\$ (38.000,00)
(-) Ferias		R\$ (296.972,43)
(-) FGTS		R\$ (295.957,40)
(-) INSS		R\$ (839.818,20)
(-) PAT - Programa de Alimentacao		R\$ (59.054,94)
(-) PL		R\$ (2.378,71)
(-) Vale Transporte		R\$ (136.163,94)
(-) SUBEMPREITADA		R\$ (934.263,89)
(-) Servicos Aplicados		R\$ (934.263,89)
(-) OUTROS SERVICOS DE TERCEIROS		R\$ (792.716,36)
(-) Aluguel de Equipamentos		R\$ (132.244,44)
(-) Agua e Esgoto		R\$ (2.812,07)
(-) Aluguel de Veiculos		R\$ (130.305,28)

DEMONSTRAÇÃO DE RESULTADO DO EXERCÍCIO

Entidade: CONSTRUTORA BRILHANTE LTDA EPP
Período da Escrituração: 01/01/2018 a 31/12/2018 CNPJ: 04.529.815/0001-13
Número de Ordem do Livro: 6
Período Selecionado: 01 de Janeiro de 2018 a 31 de Dezembro de 2018

Descrição	Nota	Valor
(-) Estacionamento		R\$ (180,00)
(-) Material de Expediente		R\$ (219,00)
(-) Frete		R\$ (44.950,19)
(-) Hospedagem		R\$ (5.578,70)
(-) Copias e Plotagens		R\$ (1.498,40)
(-) Seguros		R\$ (35.148,25)
(-) Servicos Prestados Pessoa Juridica		R\$ (434.724,43)
(-) Telefone		R\$ (2.520,00)
(-) Uniforme		R\$ (2.535,60)
(-) MATERIAL APLICADO		R\$ (18.833.779,81)
(-) Material Aplicado		R\$ (18.833.779,81)
(-) MATERIAL DE USO E CONSUMO EM VEICULOS		R\$ (17.823,41)
(-) Combustiveis e Lubrificantes		R\$ (17.518,41)
(-) Pecas e Acessorios		R\$ (305,00)
(-) CUSTO DE EMPREITADA		R\$ (22.150.459,52)
(-) Custo de Empreitada		R\$ (22.150.459,52)
(-) ALOCACAO AOS ESTOQUES		R\$ 25.389.409,21
(-) Alocacao aos Estoques		R\$ 25.389.409,21
(-) DESPESAS OPERACIONAIS		R\$ (3.313.355,97)
(-) ADMINISTRATIVAS		R\$ (1.527.552,63)
(-) PESSOAL		R\$ (174.170,94)
(-) Estagio		R\$ (10.266,67)
(-) Pro-Labore		R\$ (103.103,80)
(-) Salarios		R\$ (60.800,47)
(-) ENCARGOS SOCIAIS		R\$ (395.185,04)
(-) 13º Salario		R\$ (27.293,73)
(-) Assistencia Médica		R\$ (397,68)
(-) Aviso Previo Indenizado		R\$ (4.400,00)
(-) Ferias		R\$ (88.169,33)
(-) FGTS		R\$ (8.072,24)
(-) INSS		R\$ (43.720,39)
(-) PAT - Programa de Alimentacao		R\$ (222.936,87)
(-) Vale Transporte		R\$ (194,80)
(-) IMPOSTOS E TAXAS		R\$ (90.699,37)
(-) Alvara		R\$ (5.870,17)
(-) IOF		R\$ (13.450,32)

Este relatório foi gerado pelo Sistema Público de Escrituração Digital – Sped

Versão 6.0.4 do Visualizador

Página 2 de 4

65

DEMONSTRAÇÃO DE RESULTADO DO EXERCÍCIO

Entidade: CONSTRUTORA BRILHANTE LTDA EPP

Período da Escrituração: 01/01/2018 a 31/12/2018

CNPJ: 04.529.815/0001-13

Número de Ordem do Livro: 6

Período Selecionado: 01 de Janeiro de 2018 a 31 de Dezembro de 2018

Descrição	Nota	Valor
(-) IPTU		R\$ (9.471,24)
(-) IPVA		R\$ (4.372,56)
(-) Taxas Diversas		R\$ (13.716,15)
(-) Tarifa Bancária		R\$ (43.818,93)
(-) OUTROS SERVICOS DE TERCEIROS		R\$ (709.453,38)
(-) Agua e Esgoto		R\$ (1.590,36)
(-) Aperfeicoamento Profissional		R\$ (15.471,03)
(-) Aluguel de Veiculos		R\$ (4.223,07)
(-) Cartorios		R\$ (163.686,33)
(-) Conservacao de Bens e Instalacoes		R\$ (220,00)
(-) Contribuicoes a Entidades de Classe		R\$ (43.665,60)
(-) Conducao e Transporte		R\$ (74,24)
(-) Correios e Telegrafos		R\$ (116,70)
(-) Energia		R\$ (55.135,47)
(-) Material de Expediente		R\$ (10.079,13)
(-) Festas e Recepcoes		R\$ (6.058,88)
(-) Honorarios Profissionais PJ		R\$ (84.245,87)
(-) Manutencao de Veiculos		R\$ (160,00)
(-) Manutencao de Sistema		R\$ (28.951,87)
(-) Provedor de Internet		R\$ (5.669,52)
(-) Copias e Plotagens		R\$ (4.253,05)
(-) Seguranca e Vigilancia		R\$ (4.020,00)
(-) Seguros		R\$ (12.977,25)
(-) Servicos		R\$ (20.607,82)
(-) Servicos Prestados Pessoa Juridica		R\$ (15.298,00)
(-) Telefone		R\$ (78.923,68)
(-) Viagens e Representacoes		R\$ (154.025,51)
(-) MATERIAL DE USO E CONSUMO EM VEICULOS		R\$ (3.656,16)
(-) Combustiveis e Lubrificantes		R\$ (865,86)
(-) Pecas e Acessorios		R\$ (2.790,30)
(-) ALUGUEIS E CONDOMINIOS		R\$ (132.452,10)
(-) Alugueis		R\$ (132.452,10)
(-) DEPRECIACAO E AMORTIZACAO		R\$ (21.935,64)
(-) Depreciacao e Amortizacao		R\$ (21.935,64)
(-) DESPESAS/RECEITAS FIANCEIRAS		R\$ (826.664,80)
(-) DESPESAS FINANCEIRAS		R\$ (826.836,43)

Este relatório foi gerado pelo Sistema Público de Escrituração Digital – Sped

Versão 6.0.4 do Visualizador

Página 3 de 4

66

X

DEMONSTRAÇÃO DE RESULTADO DO EXERCÍCIO

Entidade: CONSTRUTORA BRILHANTE LTDA EPP

Período da Escrituração: 01/01/2018 a 31/12/2018

CNPJ: 04.529.815/0001-13

Número de Ordem do Livro: 6

Período Selecionado: 01 de Janeiro de 2018 a 31 de Dezembro de 2018

Descrição	Nota	Valor
(-) Encargo sobre Financiamento		R\$ (272.331,74)
(-) Juro de Mora		R\$ (161.384,42)
(-) Multa		R\$ (393.120,27)
RECEITAS FINANCEIRAS		R\$ 171,63
Rendimento sobre Aplicação Financeira		R\$ 171,63
(-) PROVISÃO IRPJ/CSLL		R\$ (959.138,54)
(-) PROVISÃO DE IRPJ/CSLL		R\$ (959.138,54)
(-) CSLL		R\$ (344.731,87)
(-) IRPJ		R\$ (614.406,67)
Lucro/Prejuízo do Exercício		R\$ 4.243.334,22

TERMOS DE ABERTURA E ENCERRAMENTO



Entidade: CONSTRUTORA BRILHANTE LTDA EPP
Período da Escrituração: 01/01/2018 a 31/12/2018 CNPJ: 04.529.815/0001-13
Número de Ordem do Livro: 6

TERMO DE ABERTURA

Nome Empresarial	CONSTRUTORA BRILHANTE LTDA EPP
NIRE	13200396375
CNPJ	04.529.815/0001-13
Número de Ordem	6
Natureza do Livro	ESCRITURAÇÃO CONTÁBIL
Município	Manaus
Data do arquivamento dos atos constitutivos	01/01/2018
Data de arquivamento do ato de conversão de sociedade simples em sociedade empresária	
Data de encerramento do exercício social	31/12/2018
Quantidade total de linhas do arquivo digital	65018

TERMO DE ENCERRAMENTO

Nome Empresarial	CONSTRUTORA BRILHANTE LTDA EPP
Natureza do Livro	ESCRITURAÇÃO CONTÁBIL
Número de ordem	6
Quantidade total de linhas do arquivo digital	65018
Data de início	01/01/2018
Data de término	31/12/2018

Este relatório foi gerado pelo Sistema Público de Escrituração Digital – Sped

Versão 6.0.4 do Visualizador

Página 1 de 1

64

X

RECIBO DE ENTREGA DE ESCRITURAÇÃO CONTÁBIL DIGITAL

IDENTIFICAÇÃO DO TITULAR DA ESCRITURAÇÃO

NIRE 13200396375	CNPJ 04.529.815/0001-13
NOME EMPRESARIAL CONSTRUTORA BRILHANTE LTDA EPP	

IDENTIFICAÇÃO DA ESCRITURAÇÃO

FORMA DA ESCRITURAÇÃO CONTÁBIL Livro Diário	PERÍODO DA ESCRITURAÇÃO 01/01/2017 a 31/12/2017
NATUREZA DO LIVRO livro diario	NÚMERO DO LIVRO 1
IDENTIFICAÇÃO DO ARQUIVO (HASH) F0.4D.A5.66.AC.65.1C.21.DD.3A.2A.1C.44.A2.46.47.62.C9.EE.10	

ESTE LIVRO FOI ASSINADO COM OS SEGUINTE CERTIFICADOS DIGITAIS:

QUALIFICAÇÃO DO SIGNATARIO	CPF/CNPJ	NOME	Nº SÉRIE DO CERTIFICADO	VALIDADE	RESPONSÁVEL LEGAL
Pessoa Jurídica (e-CNPJ ou e-PJ)	04529815000113	CONSTRUTORA BRILHANTE LTDA: 04529815000113	521514235453564578	27/03/2018 a 26/03/2021	Sim
CONTADOR	58013814220	DENYS MORAES CABRAL:58013814220	119375957448495731 9	18/02/2016 a 17/02/2019	Não

NÚMERO DO RECIBO:

F0.4D.A5.66.AC.65.1C.21.DD.3A.2A.
1C.44.A2.46.47.62.C9.EE.10-5

Escrituração recebida via Internet
pelo Agente Receptor SERPRO

em 28/05/2018 às 15:08:16

11.88.A7.A8.9B.34.6E.68
B3.E1.DD.57.48.89.5E.3D

Considera-se autenticado o livro contábil a que se refere este recibo. A comprovação da autenticação dá-se por este recibo. Esta autenticação dispensa a autenticação de que trata o art. 39 da Lei nº 8.934/1994.

BASE LEGAL: Decreto nº 1.800/1996, com a alteração do Decreto nº 8.683/2016, e arts. 39, 39-A, 39-B da Lei nº 8.934/1994 com a alteração da Lei Complementar nº 1247/2014.

RECIBO DE ENTREGA DE ESCRITURAÇÃO CONTÁBIL DIGITAL

IDENTIFICAÇÃO DO TITULAR DA ESCRITURAÇÃO

NIRE 13200396375	CNPJ 04.529.815/0001-13
NOME EMPRESARIAL CONSTRUTORA BRILHANTE LTDA EPP	

IDENTIFICAÇÃO DA ESCRITURAÇÃO

FORMA DA ESCRITURAÇÃO CONTÁBIL Livro Diário	PERÍODO DA ESCRITURAÇÃO 01/01/2018 a 31/12/2018
NATUREZA DO LIVRO ESCRITURAÇÃO CONTÁBIL	NÚMERO DO LIVRO 6
IDENTIFICAÇÃO DO ARQUIVO (HASH) 52.7E.3C.64.83.E3.DE.A9.98.A2.87.2E.E9.CC.B5.A7.E5.4A.54.36	

ESTE LIVRO FOI ASSINADO COM OS SEGUINTES CERTIFICADOS DIGITAIS:

QUALIFICAÇÃO DO SIGNATARIO	CPF/CNPJ	NOME	Nº SÉRIE DO CERTIFICADO	VALIDADE	RESPONSÁVEL LEGAL
Contador	58013814220	DENYS MORAES CABRAL:58013814220	7043444473016395959	28/02/2019 a 28/02/2020	Não
Pessoa Jurídica (e-CNPJ ou e-PJ)	04529815000113	CONSTRUTORA BRILHANTE LTDA: 04529815000113	7195745143583898155	24/07/2018 a 24/07/2019	Sim

NÚMERO DO RECIBO:

52.7E.3C.64.83.E3.DE.A9.98.A2.87.2E.
E9.CC.B5.A7.E5.4A.54.36-0

Escrituração recebida via Internet
pelo Agente Receptor SERPRO
em 10/05/2019 às 12:23:35

B7.CE.57.60.17.EC.E9.14
B3.B4.69.DB.A3.B6.FF.8D

Considera-se autenticado o livro contábil a que se refere este recibo, dispensando-se a autenticação de que trata o art. 39 da Lei nº 8.934/1994. Este recibo comprova a autenticação.

BASE LEGAL: Decreto nº 1.800/1996, com a alteração do Decreto nº 8.683/2016, e arts. 39, 39-A, 39-B da Lei nº 8.934/1994 com a alteração da Lei Complementar nº 1247/2014.

(Handwritten signatures and initials)



TJDFT

Poder Judiciário da União

TRIBUNAL DE JUSTIÇA DO DISTRITO FEDERAL E DOS TERRITÓRIOS

**CERTIDÃO NEGATIVA DE DISTRIBUIÇÃO(AÇÕES DE FALÊNCIAS E RECUPERAÇÕES JUDICIAIS)
1ª e 2ª Instâncias**

CERTIFICAMOS que, após consulta aos registros eletrônicos de distribuição de ações de falências e recuperações judiciais disponíveis até 24/11/2019, **NADA CONSTA** contra o nome por extenso e CPF/CNPJ de:

CONSTRUTORA BRILHANTE LTDA
04.529.815/0001-13

OBSERVAÇÕES:

- Os dados de identificação são de responsabilidade do solicitante da certidão, devendo a titularidade ser conferida pelo interessado e pelo destinatário.
- A certidão será emitida de acordo com as informações inseridas no banco de dados. Em caso de exibição de processos com dados desatualizados, o interessado deverá requerer a atualização junto ao juízo ou órgão julgador.
- A certidão será negativa quando não for possível a individualização dos processos por carência de dados do Poder Judiciário. (artigo 8º, § 2º da Resolução 121/CNJ).
- A certidão cível contempla ações cíveis, execuções fiscais, execuções e insolvências civis, falências, recuperações judiciais, recuperações extrajudiciais, inventários, interdições, tutelas e curatelas. A certidão criminal compreende os processos criminais, os processos criminais militares e as execuções penais. Demais informações sobre o conteúdo das certidões, consultar em www.tjdft.jus.br, no menu Serviços, Certidões, Certidão de Nada Consta, Tipos de Certidão.
- A certidão cível atende ao disposto no inciso II do artigo 31 da Lei 8.666/1993.
- Medida prevista no artigo 26 do Código Penal, sentença não transitada em julgado.

A autenticidade deverá ser confirmada no site do TJDFT (www.tjdft.jus.br), no menu Serviços, Certidões, Certidão Nada Consta, Validar Certidão - autenticar, informando-se o número do selo digital de segurança

Emitida gratuitamente pela internet em: 25/11/2019

Data da última atualização do banco de dados: 24/11/2019

Selo digital de segurança: **2019.CTD.RMDT.EOAD.RIGB.M9TT.QG60**

*** VÁLIDA POR 30(TRINTA) DIAS ***



PODER JUDICIÁRIO
TRIBUNAL DE JUSTIÇA DO ESTADO DO AMAZONAS
Comarca de Manaus

CERTIDÃO ESTADUAL DE DISTRIBUIÇÃO
FALÊNCIA E RECUPERAÇÃO DE CRÉDITO

CERTIDÃO Nº: 004752392

FOLHA: 1/1

A autenticidade desta certidão poderá ser confirmada pela internet no site do Tribunal de Justiça.

Pesquisando os registros de distribuição de feitos no sistema informatizado do Tribunal de Justiça do Estado do Amazonas, no período de 20 anos anteriores a data de 24/11/2019, Certifico NADA CONSTAR em nome de:

CONSTRUTORA BRILHANTE LTDA, vinculado ao CNPJ: 04.529.815/0001-13. *****

Certidão expedida gratuitamente pela internet, com validade de 30 dias.

Manaus, segunda-feira, 25 de novembro de 2019.

PEDIDO Nº:

004752392



Handwritten notes and signatures on the right side of the page, including a large signature at the top right, and several initials and marks (V, X, 27, and a circled mark) at the bottom right.

✓



BRILHANTE
CONSTRUTORA

DECLARAÇÕES

Handwritten notes and signatures on the right margin, including a checkmark at the top, a signature, and other illegible marks.

www.construtorabrilhante.com

contato@construtorabrilhante.com



Av. Paraíba, 548 – São Francisco
Manaus-AM | CEP 69079-265

73

Handwritten marks at the bottom right, including a checkmark and a signature.

AO
TRIBUNAL DE JUSTIÇA DO ESTADO DO AMAZONAS
CONCORRENCIA Nº 001/2019
CONSTRUÇÃO DO FÓRUM DA COMARCA DE CARAUARI

**DECLARAÇÃO CONJUNTA DE INEXISTÊNCIA DE IMPEDIMENTO LEGAL PARA LICITAR OU
CONTRATAR COM A ADMINISTRAÇÃO PÚBLICA E DE CUMPRIMENTO DO DISPOSTO NO INCISO
V DO ART. 27 DA LEI Nº. 8.666/93.**

A CONSTRUTORA BRILHANTE LTDA, devidamente inscrita no CNPJ Nº 04.529.815/0001-13, situada na Av. Paraíba, N º 548, bairro São Francisco CEP: 69079-265, neste ato representada por IGOR DA SILVA BRILHANTE, brasileiro, casado, empresário, portador do RG nº 1505706-2, declarado no CPF nº 797.004.462-04, domiciliado na Av. ephigenio salles 02477 casa 260, Aleixo - Manaus/AM, **DECLARA:**

- 1) A inexistência de impedimento legal para licitar ou contratar com qualquer órgão da Administração Pública.
- 2) Para fins do disposto no inciso V do art. 27 da Lei nº. 8.666/93, incluído pela Lei nº. 9.854, de 28 de outubro de 1999, que não emprega menor de dezoito anos em trabalho noturno, perigoso ou insalubre, nem menores de dezesseis anos, salvo na condição de aprendiz a partir de quatorze anos.

Manaus, 11 de dezembro de 2019.



IGOR DA SILVA BRILHANTE
CPF: 797.004.462-04
SÓCIO ADMINISTRADOR
RG: 15057062

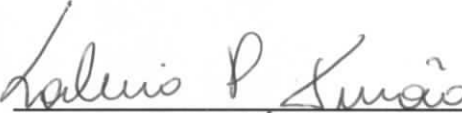

DIRETOR TÉCNICO
SÁLVIO PEIXOTO TINOCO
CREA 13751-D



AO
TRIBUNAL DE JUSTIÇA DO ESTADO DO AMAZONAS
CONCORRÊNCIA Nº 001/2019
CONSTRUÇÃO DO FÓRUM DA COMARCA DE CARAUARI

DECLARAÇÃO DE ELABORAÇÃO INDEPENDENTE DE PROPOSTA

A **CONSTRUTORA BRILHANTE LTDA**, devidamente inscrita no CNPJ Nº 04.529.815/0001-13, situada na Av. Paraíba, N º 548, bairro São Francisco CEP: **69079-265**, neste ato representada por **IGOR DA SILVA BRILHANTE**, brasileiro, casado, empresário, portador do RG nº 1505706-2, declarado no CPF nº 797.004.462-04, domiciliado na Av. ephigenio salles 02477 casa 260, Aleixo - Manaus/AM, **declara, sob as penas da lei, em especial o art. 299 do Código Penal Brasileiro, que:**

- a) a proposta anexa foi elaborada de maneira independente [pelo Licitante], e que o conteúdo da proposta anexa não foi, no todo ou em parte, direta ou indiretamente, informado a, discutido com ou recebido de qualquer outro participante potencial ou de fato da **CONCORRÊNCIA nº. 001/2019**, por qualquer meio ou por qualquer pessoa;
- b) a intenção de apresentar a proposta anexa não foi informada a, discutido com ou recebido de qualquer outro participante potencial ou de fato da **CONCORRÊNCIA nº. 001/2019**, por qualquer meio ou por qualquer pessoa;
- c) que não tentou, por qualquer meio ou qualquer pessoa, influir na decisão de qualquer outro participante potencial ou de fato da **CONCORRÊNCIA nº. 001/2019** quanto a participar ou não da referida licitação;
- d) que o conteúdo da proposta anexa não será, no todo ou em parte, direta ou indiretamente, comunicado a ou discutido com qualquer outro participante potencial ou de fato da **CONCORRÊNCIA nº. 001/2019** antes da adjudicação do objeto da referida licitação;
- e) que o conteúdo da proposta anexa não foi, no todo ou em parte, direta ou indiretamente, informado a, discutido com ou recebido de qualquer integrante do Tribunal de Justiça do Amazonas antes da abertura oficial das propostas; e
- f) que está plenamente ciente do teor e da extensão desta declaração e que detém plenos poderes e informações para firmá-la.



IGOR DA SILVA BRILHANTE
CPE: 797.004.462-04
SÓCIO ADMINISTRADOR
RG: 15057062

Manaus, 11 de dezembro de 2019.

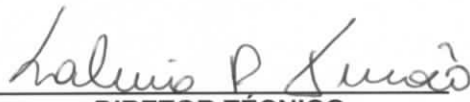

DIRETOR TÉCNICO
SÁLVIO PEIXOTO TINOCO
CREA 13751-D

AO
TRIBUNAL DE JUSTIÇA DO ESTADO DO AMAZONAS
CONCORRENCIA Nº 001/2019
CONSTRUÇÃO DO FÓRUM DA COMARCA DE CARAUARI

DECLARAÇÃO DE RENÚNCIA DE VISTORIA E COMPROMISSO

A empresa **CONSTRUTORA BRILHANTE LTDA** devidamente inscrita no CNPJ Nº 04.529.815/0001-13, situada na Av. Paraíba, N º 548, bairro São Francisco CEP: 69079-265, neste ato representada por **IGOR DA SILVA BRILHANTE**, brasileiro, casado, empresário, portador do RG nº 1505706-2, CPF nº 797.004.462-04, domiciliado na Av. Ephigenio Salles 2477, casa 260, Aleixo - Manaus/AM, **DECLARA:**

- 1) Que renuncia à Visita Técnica aos locais e as instalações para a prestação dos serviços constantes do objeto da Licitação Concorrência nº 001/2019,
- 2) E o quadro técnico da empresa tomou conhecimento das reais condições de execução dos serviços, bem como coletaram informações de todos os dados e elementos necessários à perfeita elaboração da proposta comercial, responsabilizando-se por manter as garantias que vincularem nossa proposta ao presente processo licitatório, em nome da empresa que represento. Ficando impedida, no futuro, de pleitear por força do conhecimento declarado, alterações contratuais, decorrente da vistoria técnica.

Manaus, 11 de dezembro de 2019.



IGOR DA SILVA BRILHANTE
SÓCIO ADMINISTRADOR
CPF: 797.004.462-04
RG: 1505706-2