

PLANTA BAIXA - SUB SOLO
ESCALA 1:75

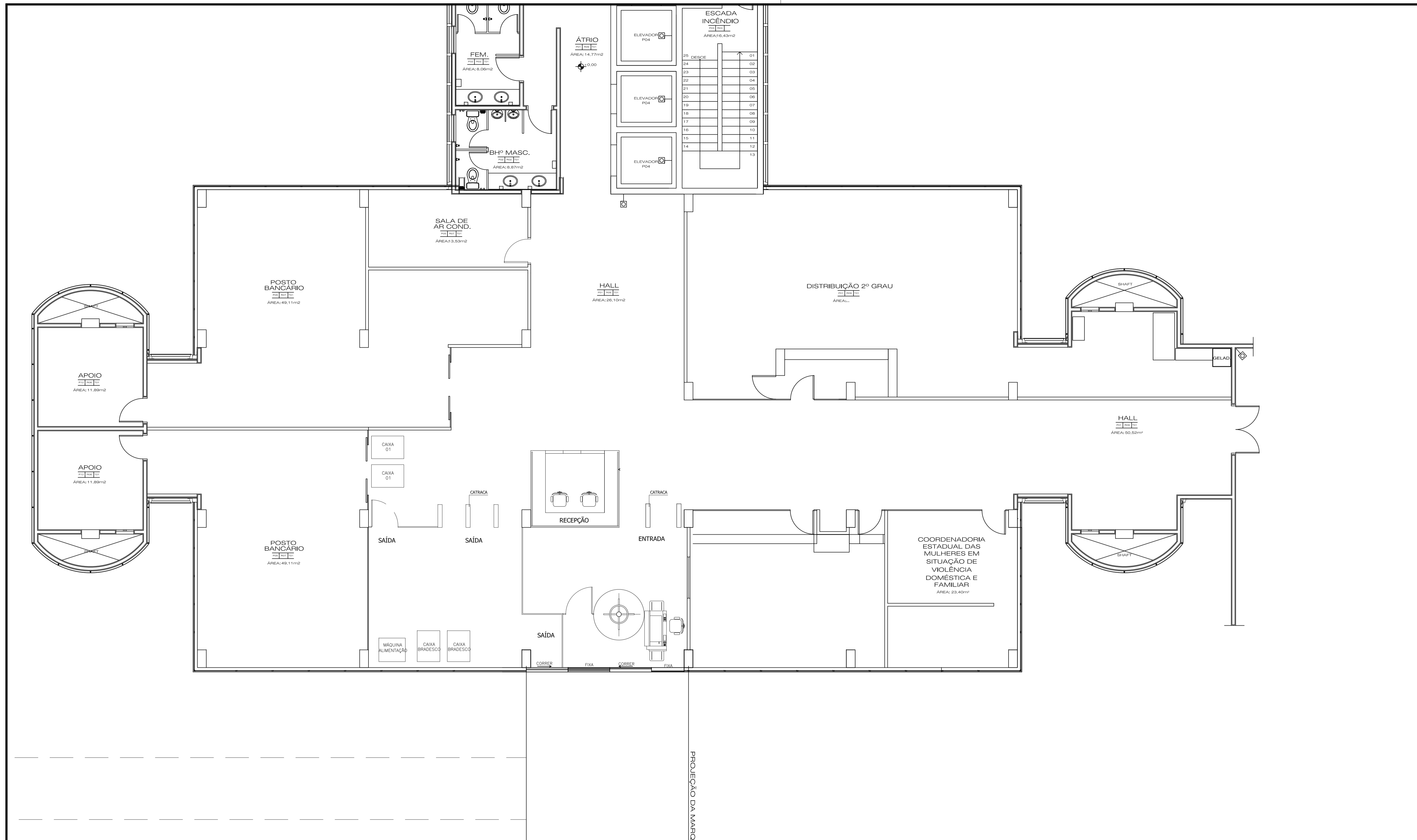

 TRIBUNAL DE JUSTIÇA DO ESTADO DO AMAZONAS SECRETARIA DE INFRAESTRUTURA DESEMBARGADOR PRESIDENTE: NÉLIA CAMINHA JORGE	PROPRIETÁRIO: TRIBUNAL DE JUSTIÇA DO ESTADO DO AMAZONAS LOCAL: EDIFÍCIO ARNALDO PERES PAV. TÉRREO	FOLHA N.º ARQ-001
	OBRA: MODIFICAÇÃO DE LAYOUT	ESCALA: 1/75 DATA: 04/2023
ENDEREÇO: Av. André Araújo, S/N - Aleixo - CEP 69060-000	ASSUNTO: LAYOUT	



 TRIBUNAL DE JUSTIÇA DO ESTADO DO AMAZONAS SECRETARIA DE INFRAESTRUTURA DESEMBARGADOR PRESIDENTE: NÉLIA CAMINHA JORGE	PROPRIETÁRIO: TRIBUNAL DE JUSTIÇA DO ESTADO DO AMAZONAS LOCAL: EDIFÍCIO ARNOLDO PERES PAV. TÉRREO	FOLHA N.º ARQ-001
	OBRA: MODIFICAÇÃO DE LAYOUT	

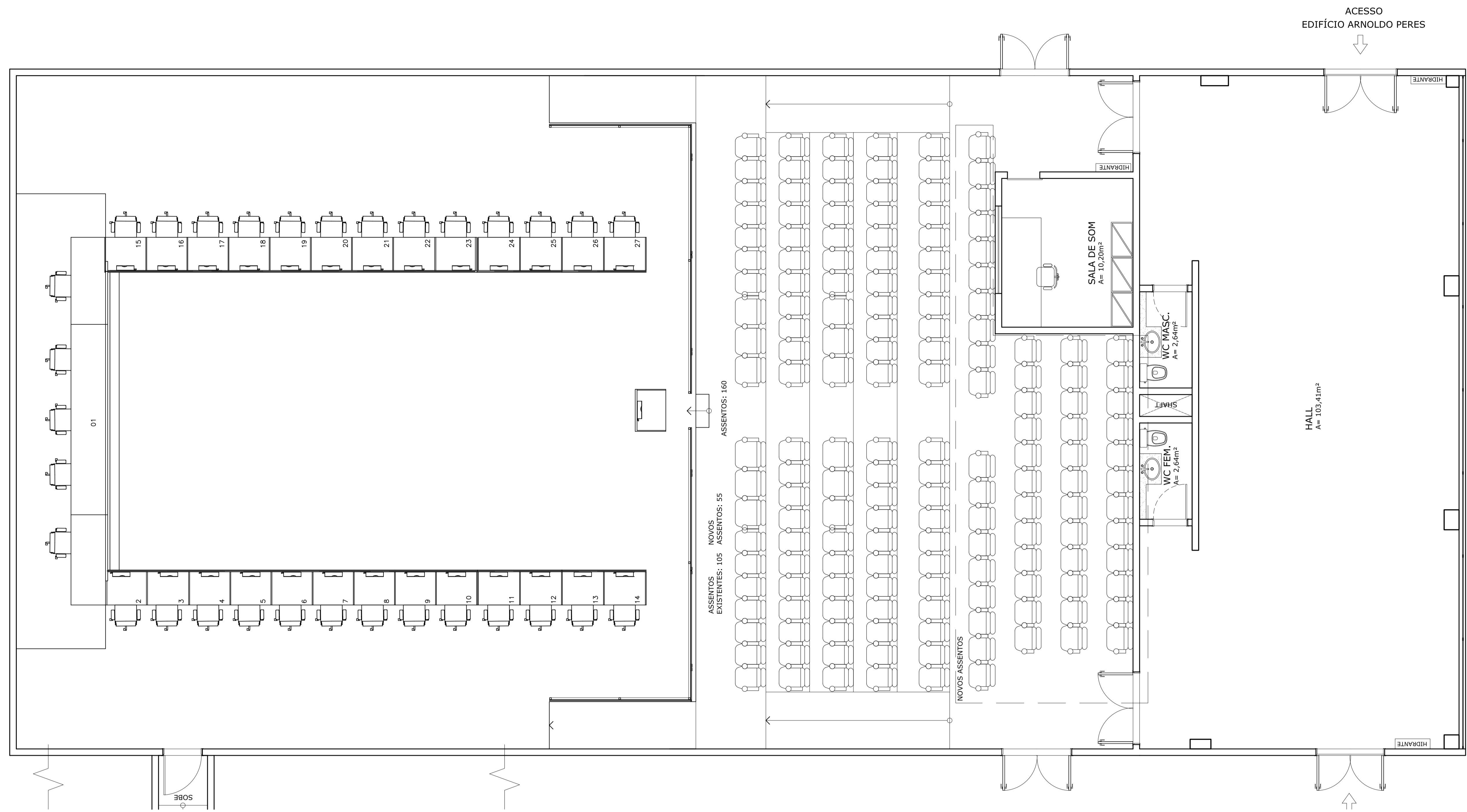

TRIBUNAL DE JUSTIÇA DO ESTADO DO AMAZONAS
SECRETARIA DE INFRAESTRUTURA
 DESEMBARGADOR PRESIDENTE: NÉLIA CAMINHA JORGE

PROPRIETÁRIO: **TRIBUNAL DE JUSTIÇA DO ESTADO DO AMAZONAS**

LOCAL: **EDIFÍCIO ARNALDO PERES PAV. TÉRREO PLENO**

OBRA: **MODIFICAÇÃO DE LAYOUT**

FOLHA N.º

ARQ-001

ENDEREÇO: Av. André Araújo, S/N - Aleixo - CEP 69060-000

ASSUNTO: LAYOUT

ESCALA: 1/100
 DATA: 08/2022

DESENHO:

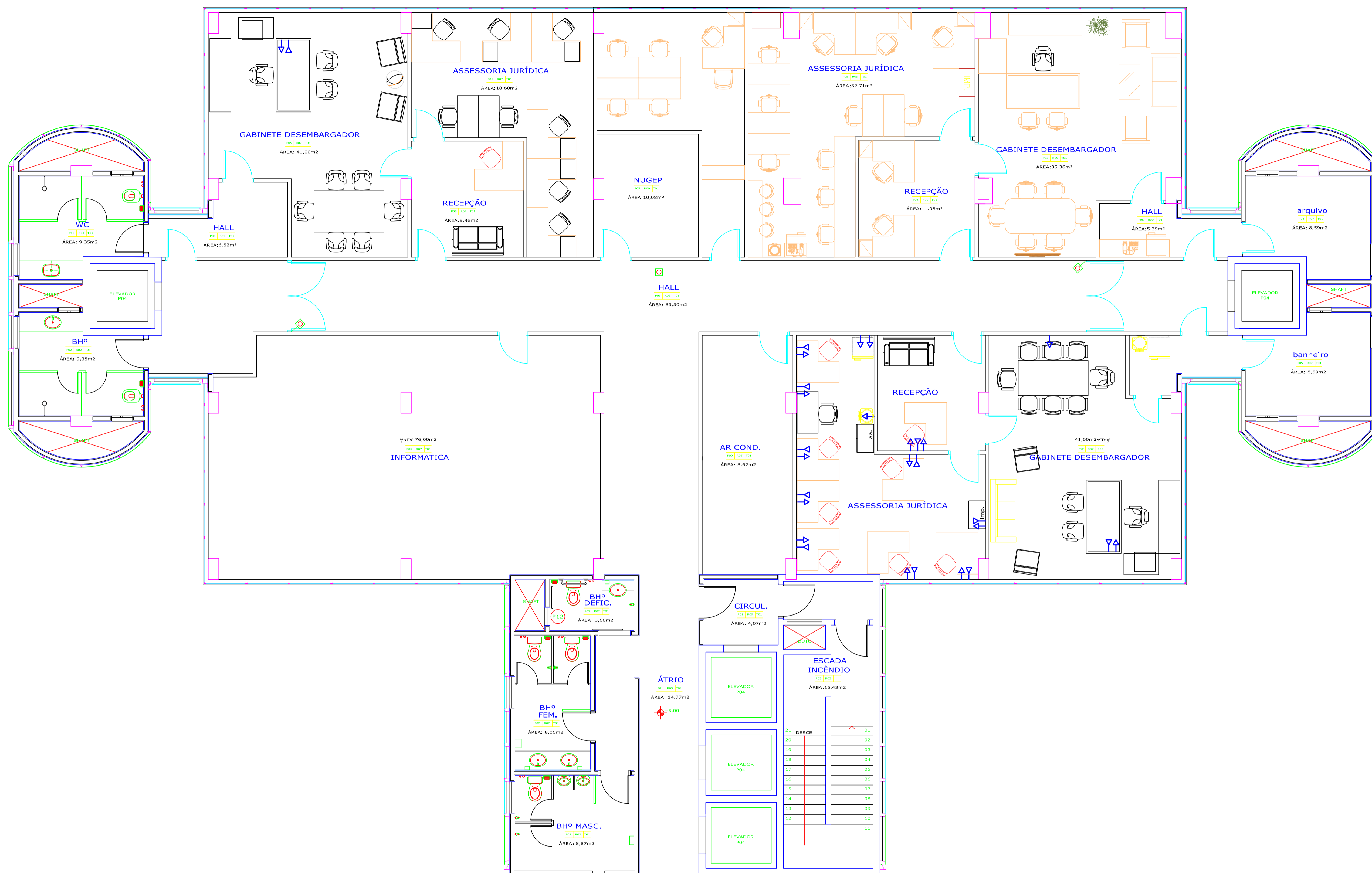

TRIBUNAL DE JUSTIÇA DO ESTADO DO AMAZONAS
SECRETARIA DE INFRAESTRUTURA
 DESEMBARGADOR PRESIDENTE: NÉLIA CAMINHA JORGE

PROPRIETÁRIO: **TRIBUNAL DE JUSTIÇA DO ESTADO DO AMAZONAS**

LOCAL: **EDIFÍCIO ARNOLDO PERES PAV. 01 - BLOCO A**

OBRA: **MODIFICAÇÃO DE LAYOUT**

FOLHA N.º

ARQ-001

ENDEREÇO: Av. André Araújo, S/N - Aleixo - CEP 69060-000 ASSUNTO: LAYOUT

ESCALA: INDICADA

DATA: 06/2023



TRIBUNAL DE JUSTIÇA DO ESTADO DO AMAZONAS
SECRETARIA DE INFRAESTRUTURA
 DESEMBARGADOR PRESIDENTE: NÉLIA CAMINHA JORGE

PROPRIETÁRIO: **TRIBUNAL DE JUSTIÇA DO ESTADO DO AMAZONAS**

LOCAL: **EDIFÍCIO ARNOLDO PERES PAV. 01 - BLOCO B**

OBRA: **MODIFICAÇÃO DE LAYOUT**

FOLHA N.º

ARQ-001

ENDEREÇO: Av. André Araújo, S/N - Aleixo - CEP 69060-000 ASSUNTO: LAYOUT

ESCALA: INDICADA
 DATA: 06/2023

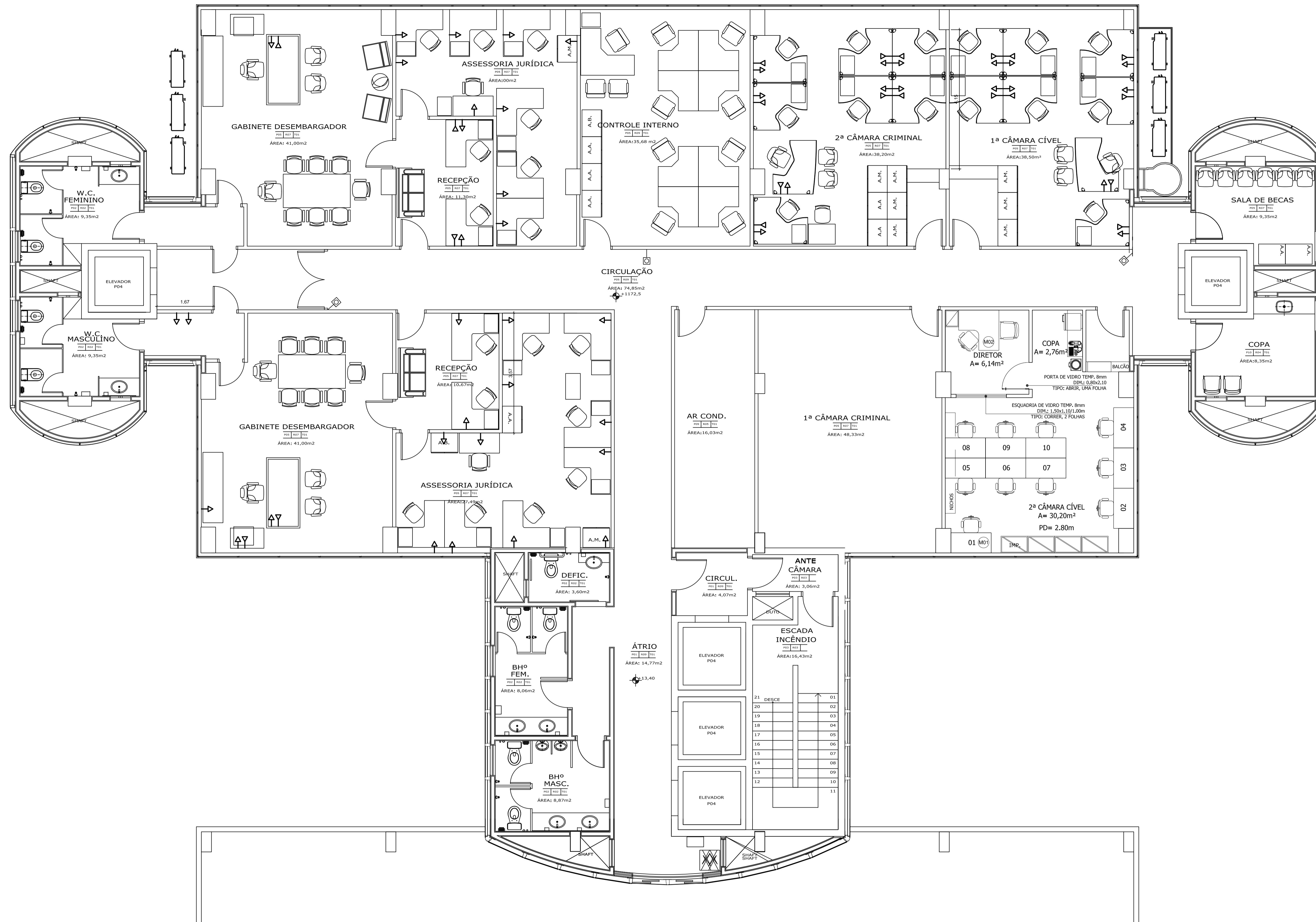

TRIBUNAL DE JUSTIÇA DO ESTADO DO AMAZONAS
SECRETARIA DE INFRAESTRUTURA
DESEMBARGADOR PRESIDENTE: NÉLIA CAMINHA JORGE

PROPRIETÁRIO: **TRIBUNAL DE JUSTIÇA DO ESTADO DO AMAZONAS**

LOCAL: **EDIFÍCIO ARNOLDO PERES PAV. 02**

OBRA: **MODIFICAÇÃO DE LAYOUT**

FOLHA N.º

ARQ-001

ENDEREÇO: Av. André Araújo, S/N - Aleixo - CEP 69060-000

ASSUNTO: LAYOUT

ESCALA: INDICADA
DATA: 10/2023

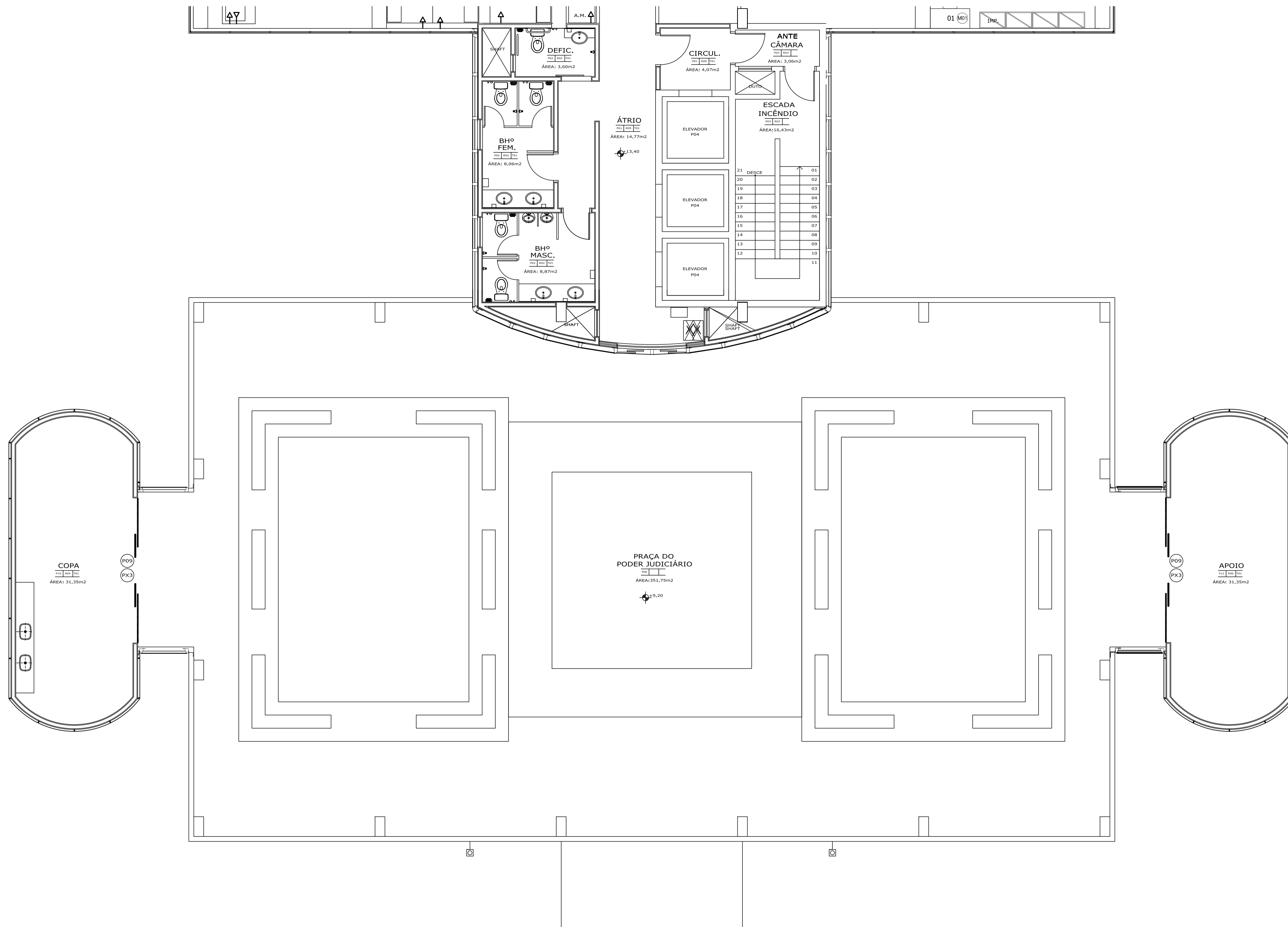

TRIBUNAL DE JUSTIÇA DO ESTADO DO AMAZONAS
SECRETARIA DE INFRAESTRUTURA
 DESEMBARGADOR PRESIDENTE: NÉLIA CAMINHA JORGE

PROPRIETÁRIO: **TRIBUNAL DE JUSTIÇA DO ESTADO DO AMAZONAS**
 LOCAL: **EDIFÍCIO ARNALDO PERES PAV. 02**
 OBRA: **MODIFICAÇÃO DE LAYOUT**

FOLHA N.º
ARQ-001

ENDEREÇO: Av. André Araújo, S/N - Aleixo - CEP 69060-000

ASSUNTO: LAYOUT

ESCALA: INDICADA
 DATA: 10/2023

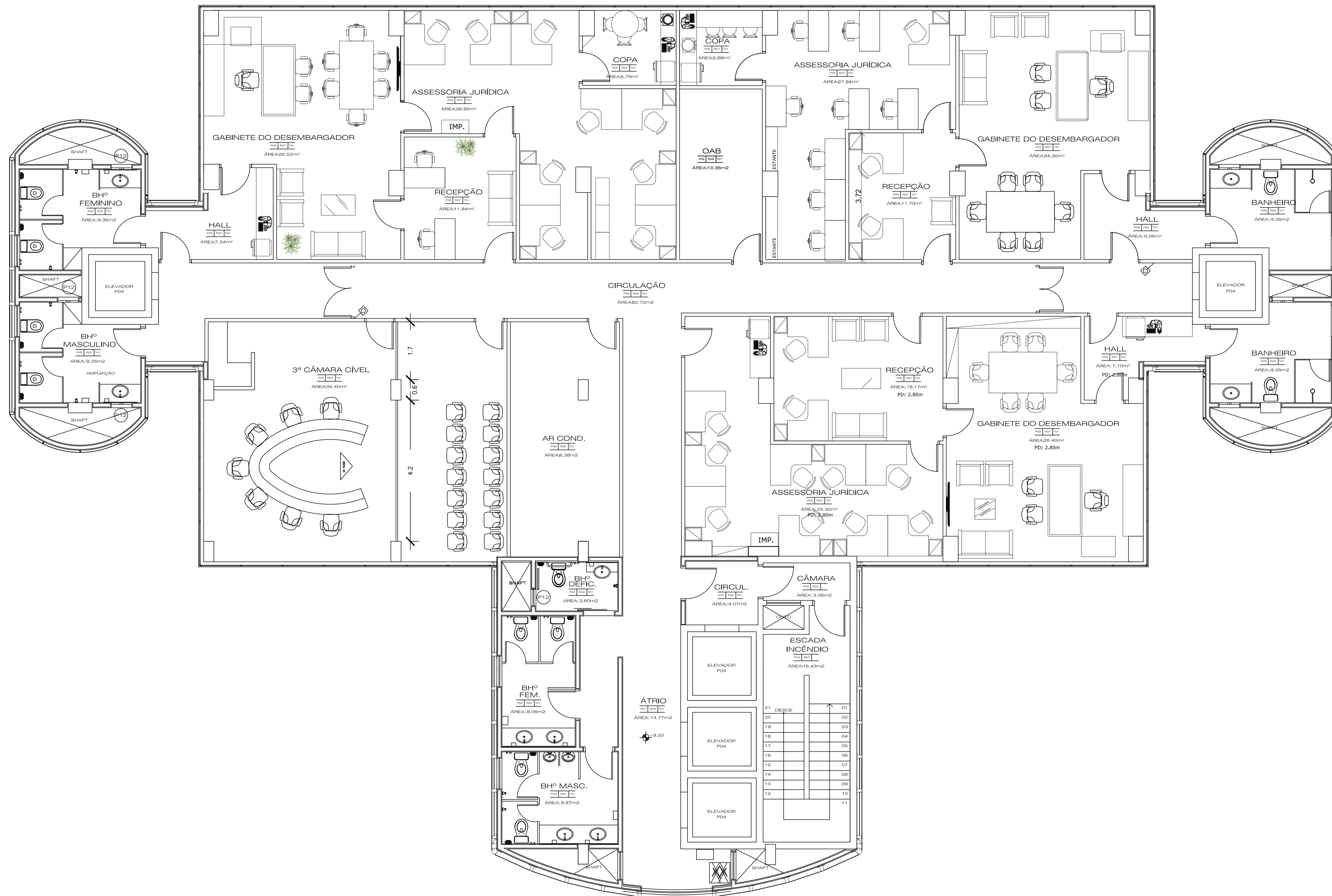

TRIBUNAL DE JUSTIÇA DO ESTADO DO AMAZONAS
SECRETARIA DE INFRAESTRUTURA
 DESEMBARGADOR PRESIDENTE: NÉLIA CAMINHA JORGE

PROPRIETÁRIO: **TRIBUNAL DE JUSTIÇA DO ESTADO DO AMAZONAS**

LOCAL: **EDIFÍCIO ARNOLDO PERES PAV. 03**

OBRA: **MODIFICAÇÃO DE LAYOUT**

FOLHA N.º

ARQ-001

ENDEREÇO: Av. André Araújo, S/N - Aleixo - CEP 69060-000

ASSUNTO: LAYOUT

ESCALA: INDICADA
 DATA: 10/2023



TRIBUNAL DE JUSTIÇA DO ESTADO DO AMAZONAS
SECRETARIA DE INFRAESTRUTURA
DESEMBARGADOR PRESIDENTE: NÉLIA CAMINHA JORGE

PROPRIETÁRIO: **TRIBUNAL DE JUSTIÇA DO ESTADO DO AMAZONAS**

LOCAL: **EDIFÍCIO ARNOLDO PERES PAV. 04**

OBRA: **MODIFICAÇÃO DE LAYOUT**

FOLHA N.º

ARQ-001

ENDEREÇO: Av. André Araújo, S/N - Aleixo - CEP 69060-000

ASSUNTO: LAYOUT

ESCALA: INDICADA

DATA: 10/2023

DESENHO:



TRIBUNAL DE JUSTIÇA DO ESTADO DO AMAZONAS
SECRETARIA DE INFRAESTRUTURA
 DESEMBARGADOR PRESIDENTE: NÉLIA CAMINHA JORGE

PROPRIETÁRIO: **TRIBUNAL DE JUSTIÇA DO ESTADO DO AMAZONAS**

LOCAL: **EDIFÍCIO ARNOLDO PERES PAV. 05**

OBRA: **MODIFICAÇÃO DE LAYOUT**

FOLHA N.º

ARQ-001

ENDEREÇO: Av. André Araújo, S/N - Aleixo - CEP 69060-005 - FUNKO: LAYOUT

ESCALA: INDICADA

DESENHO:

DATA: 10/2023



TRIBUNAL DE JUSTIÇA DO ESTADO DO AMAZONAS
SECRETARIA DE INFRAESTRUTURA
 DESEMBARGADOR PRESIDENTE: NÉLIA CAMINHA JORGE

PROPRIETÁRIO: **TRIBUNAL DE JUSTIÇA DO ESTADO DO AMAZONAS**
 LOCAL: **EDIFÍCIO ARNOLDO PERES PAV. 06**
 OBRA: **MODIFICAÇÃO DE LAYOUT**

FOLHA N.º
ARQ-001

ENDEREÇO: Av. André Araújo, S/N - Aleixo - CEP 69060-005
 ASSUNTO: LAYOUT

ESCALA: INDICADA
 DATA: 10/2023

DESENHO:



TRIBUNAL DE JUSTIÇA DO ESTADO DO AMAZONAS
SECRETARIA DE INFRAESTRUTURA
 DESEMBARGADOR PRESIDENTE: NÉLIA CAMINHA JORGE

PROPRIETÁRIO: **TRIBUNAL DE JUSTIÇA DO ESTADO DO AMAZONAS**

LOCAL: **EDIFÍCIO ARNOLDO PERES PAV. 07**

OBRA: **MODIFICAÇÃO DE LAYOUT**

FOLHA N.º

ARQ-001

ENDEREÇO: Av. André Araújo, S/N - Aleixo - CEP 69060-000

ASSUNTO: LAYOUT

ESCALA: INDICADA
 DATA: 10/2023

DESENHO:

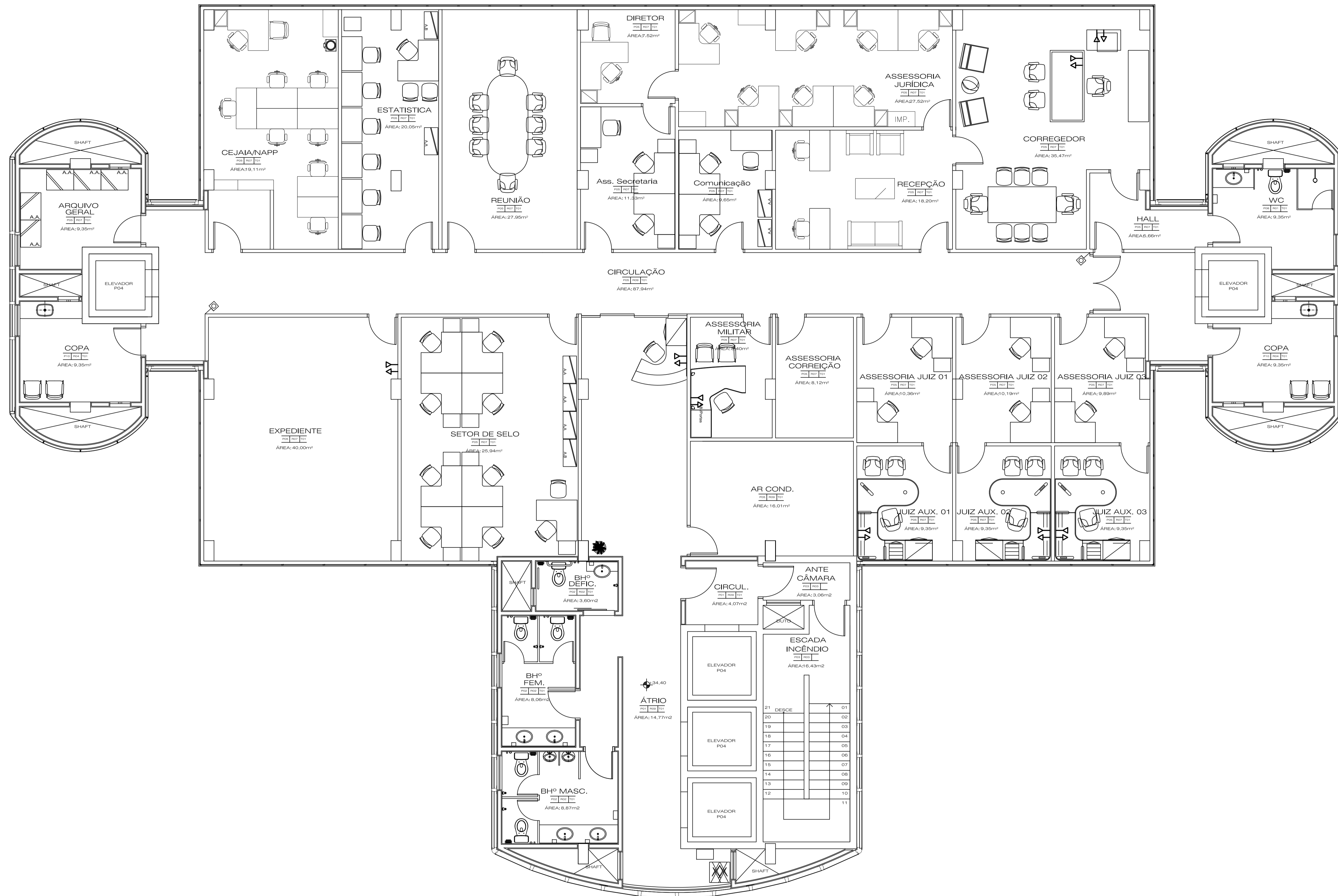

TRIBUNAL DE JUSTIÇA DO ESTADO DO AMAZONAS
SECRETARIA DE INFRAESTRUTURA
 DESEMBARGADOR PRESIDENTE: NÉLIA CAMINHA JORGE

PROPRIETÁRIO: **TRIBUNAL DE JUSTIÇA DO ESTADO DO AMAZONAS**
 LOCAL: **EDIFÍCIO ARNOLDO PERES PAV. 08 CORREGEDORIA**
 OBRA: **MODIFICAÇÃO DE LAYOUT**

FOLHA N.º
ARQ-001

ENDEREÇO: Av. André Araújo, S/N - Aleixo - CEP 69060-000

ASSUNTO: LAYOUT

ESCALA: INDICADA
 DATA: 10/2023

DESENHO:



TRIBUNAL DE JUSTIÇA DO ESTADO DO AMAZONAS
SECRETARIA DE INFRAESTRUTURA
 DESEMBARGADOR PRESIDENTE: NÉLIA CAMINHA JORGE

PROPRIETÁRIO: **TRIBUNAL DE JUSTIÇA DO ESTADO DO AMAZONAS**

LOCAL: **EDIFÍCIO ARNOLDO PERES PAV. 09 VICE PRESIDÊNCIA**

OBRA: **MODIFICAÇÃO DE LAYOUT**

FOLHA N.º

ARQ-001

ENDEREÇO: Av. André Araújo, S/N - Aleixo - CEP 69060-000

ASSUNTO: LAYOUT

ESCALA: 1/125
 DATA: 01/2023

DESENHO:

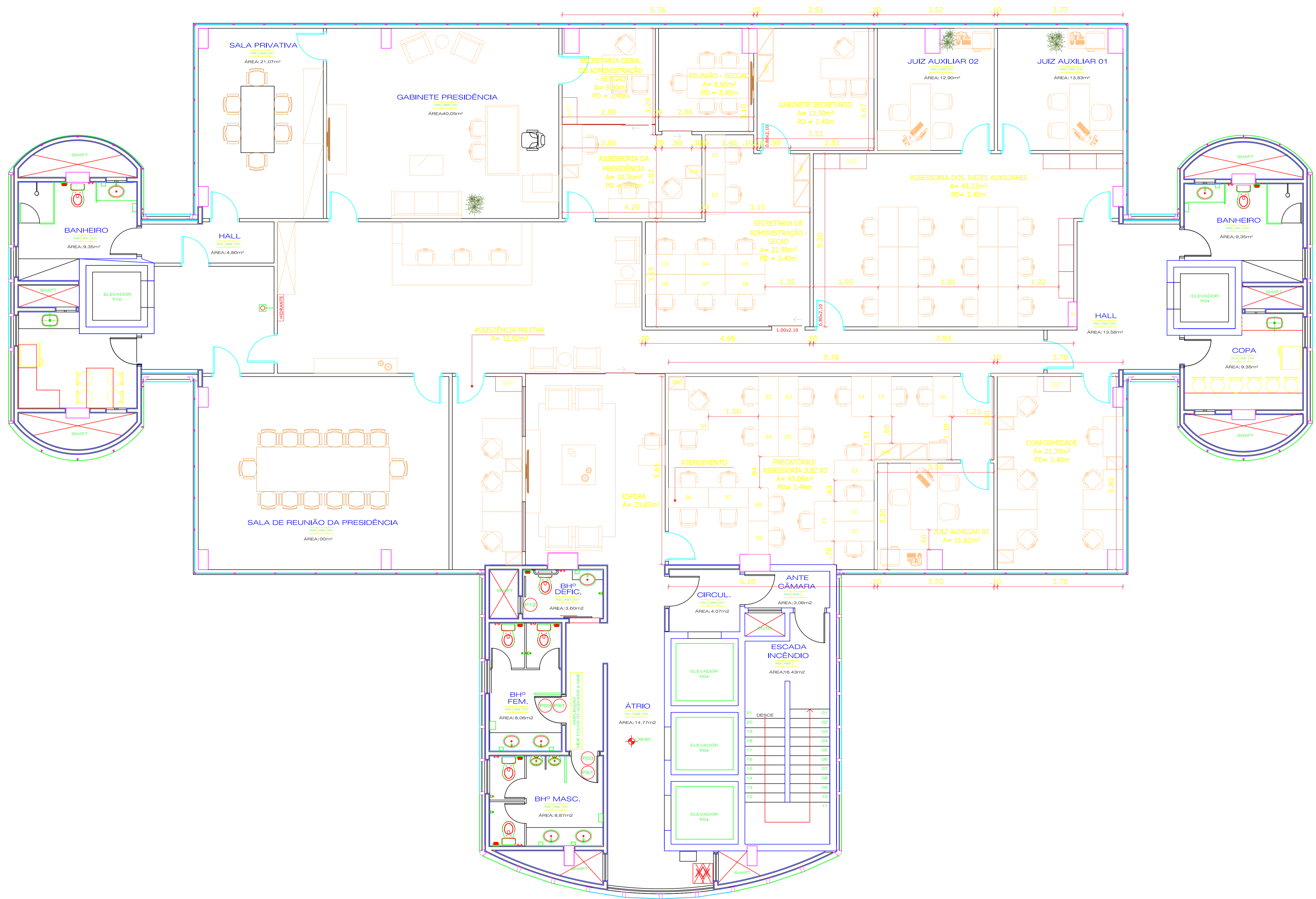

TRIBUNAL DE JUSTIÇA DO ESTADO DO AMAZONAS
SECRETARIA DE INFRAESTRUTURA
 DESEMBARGADOR PRESIDENTE: NÉLIA CAMINHA JORGE

PROPRIETÁRIO: **TRIBUNAL DE JUSTIÇA DO ESTADO DO AMAZONAS**
 LOCAL: **EDIFÍCIO ARNOLDO PERES PAV. 10**
 OBRA: **MODIFICAÇÃO DE LAYOUT**

FOLHA N.º
ARQ-001

ENDEREÇO: Av. André Araújo, S/N - Aleixo - CEP 69060-000 ASSUNTO: PLANTA BAIXA - REFORMULAÇÃO

ESCALA: 1/125
 DATA: 12/2023