



TRIBUNAL DE JUSTIÇA DO ESTADO DO AMAZONAS  
Av. André Araújo, S/N - Bairro Aleixo - CEP 69060-000 - Manaus - AM - www.tjam.jus.br

**ANEXO**

**ANEXO VII - PROJETOS PARTE 2**

COLUNA REDONDA

FRISO NEGATIVO

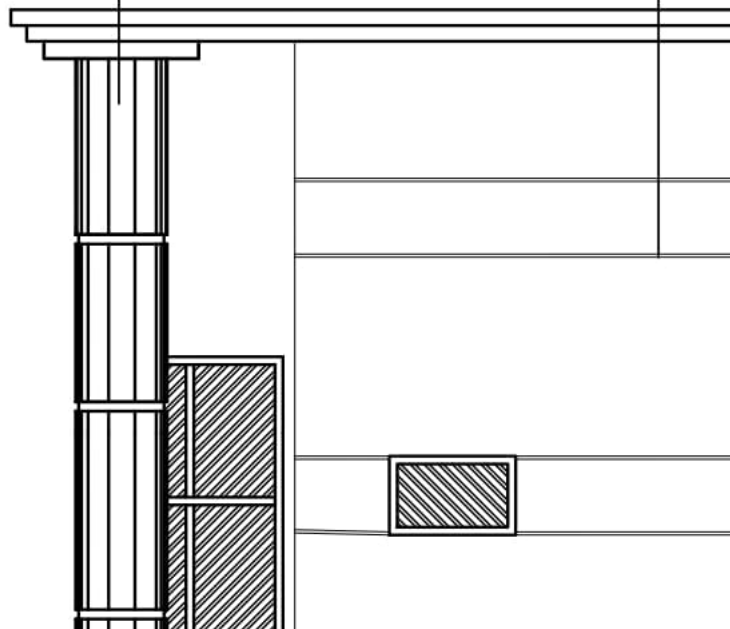

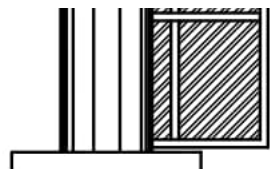

# FACHADA FRONTAL

ESCALA 1/50

FRISO NEGATIVO

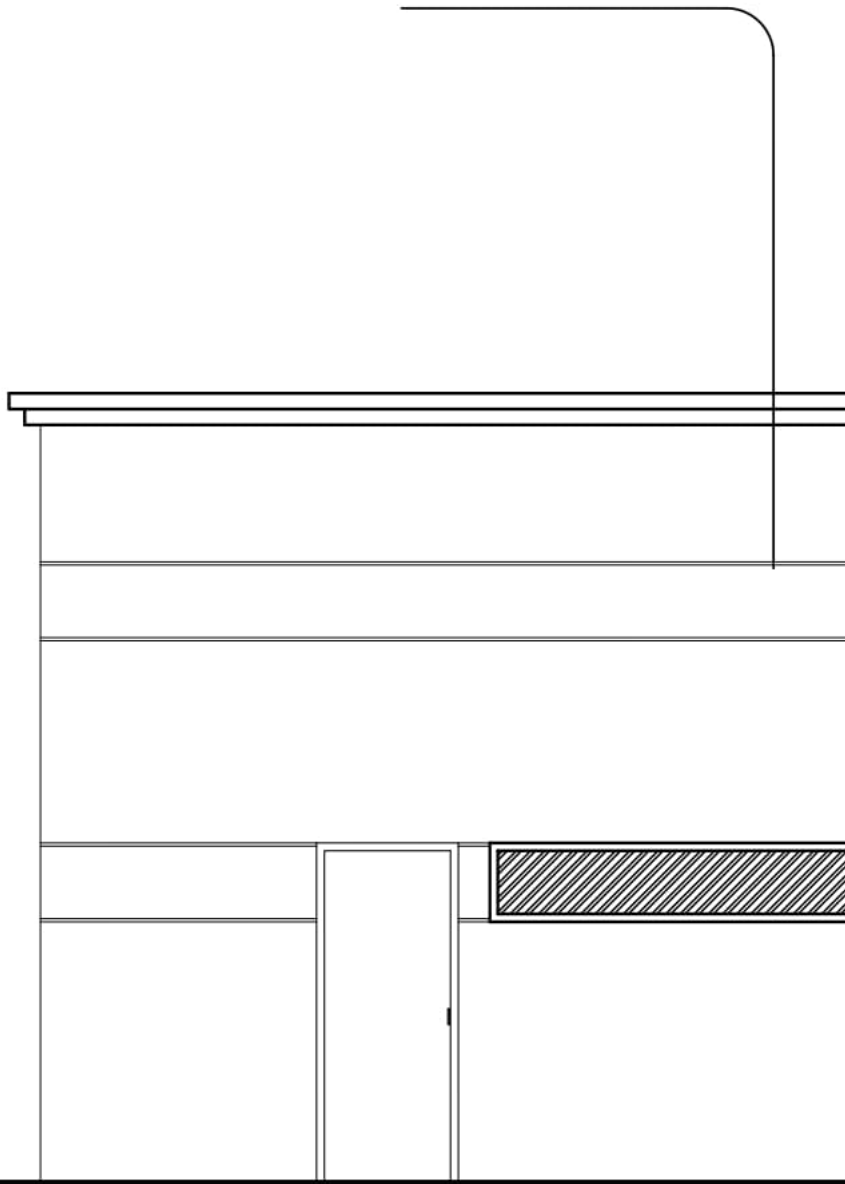

# FACHADA POSTERIOR

ESCALA 1/50

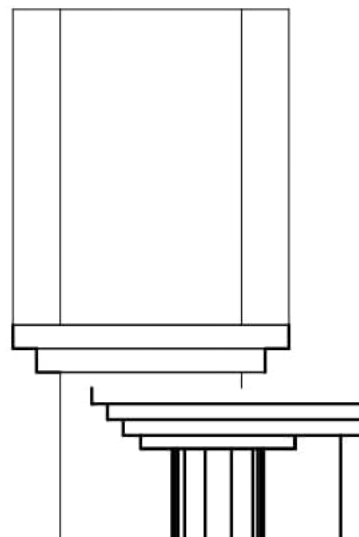

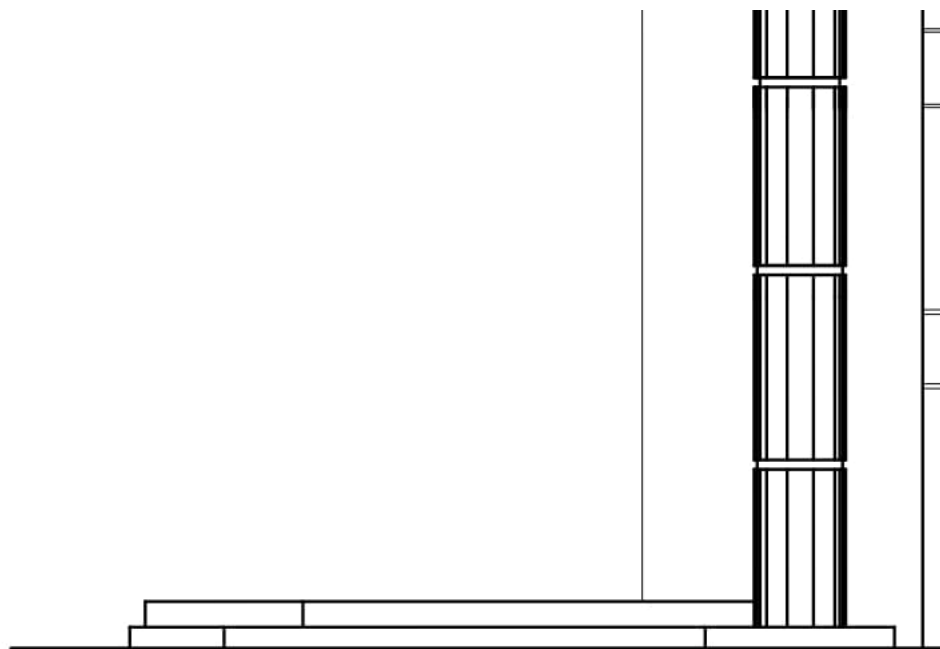

# FACHADA LATERAL DIREIRA

ESCALA 1/50

PINTURA ACRÍLICA  
NA COR OCRE

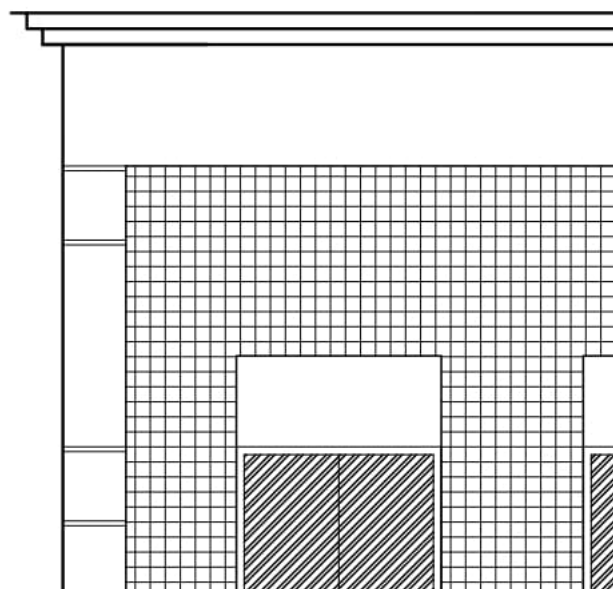

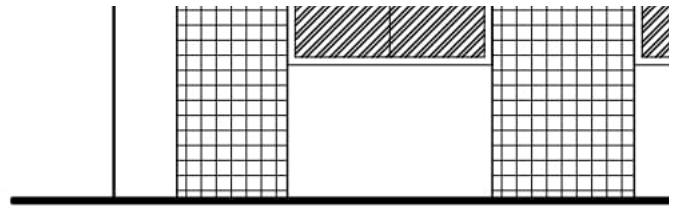

# FACHADA LATERAL ESQUERDA

ESCALA 1/50

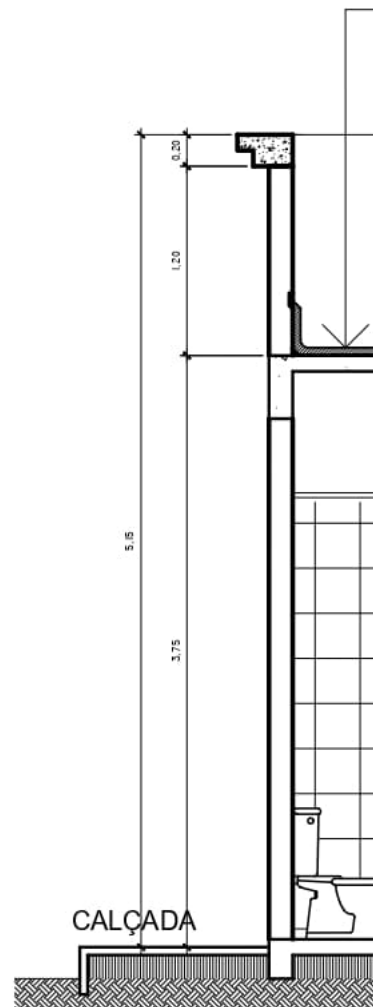

CORTE 1.1  
ESCALA 1/50

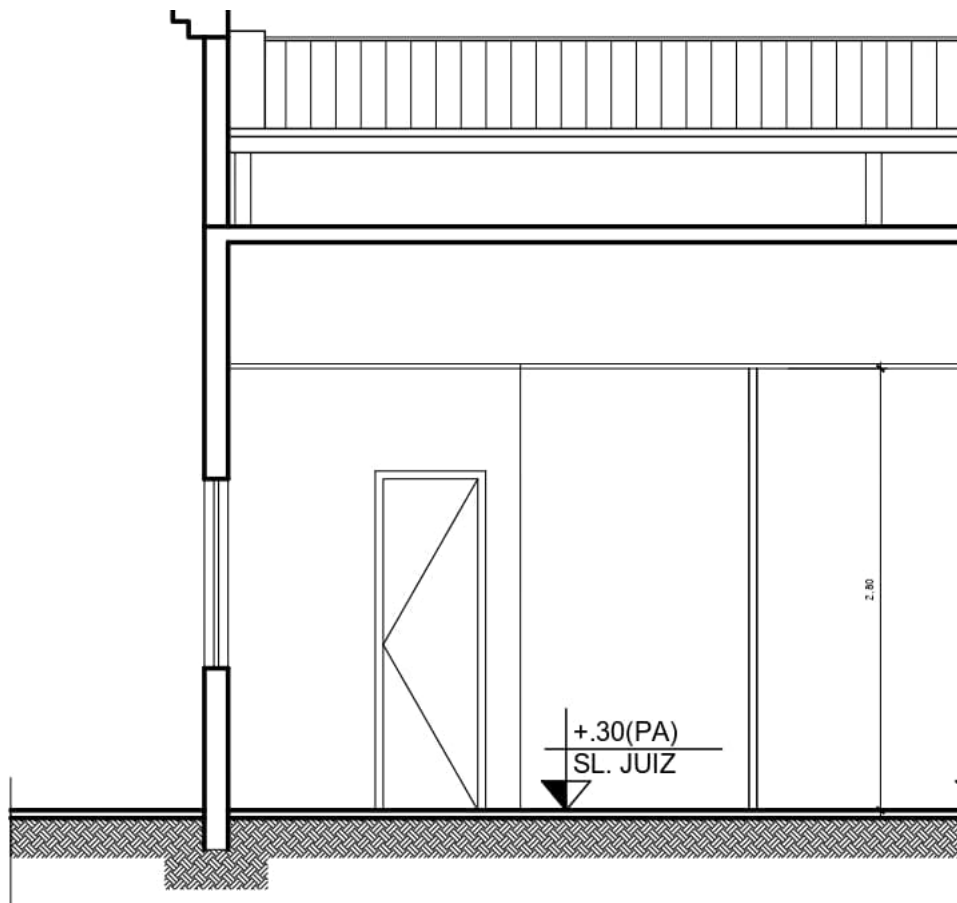

## CORTE 2.2

ESCALA 1/50

Manaus, data registrada no sistema

**Rommel Pinheiro Akel**  
Secretário de Infraestrutura  
SEINF / TJAM

**Evelyn Guerra Xavier da Silva**  
Diretora de Obras e Projetos  
SEINF / DVOPROJ / TJAM



Documento assinado eletronicamente por **ROMMEL PINHEIRO AKEL, Secretário(a)**, em 03/11/2021, às 17:22, conforme art. 1º, III, "b", da Lei 11.419/2006.



Documento assinado eletronicamente por **EVELYN GUERRA XAVIER DA SILVA, Diretor(a)**, em 03/11/2021, às 17:24, conforme art. 1º, III, "b", da Lei 11.419/2006.



A autenticidade do documento pode ser conferida no site [https://sei.tjam.jus.br/sei/controlador\\_externo.php?acao=documento\\_conferir&id\\_orgao\\_acesso\\_externo=0](https://sei.tjam.jus.br/sei/controlador_externo.php?acao=documento_conferir&id_orgao_acesso_externo=0) informando o código verificador **0362936** e o código CRC **7E8FA637**.



TRIBUNAL DE JUSTIÇA DO ESTADO DO AMAZONAS  
Av. André Araújo, S/N - Bairro Aleixo - CEP 69060-000 - Manaus - AM - www.tjam.jus.br

**ANEXO**  
**ANEXO VII - PROJETOS PARTE 1**

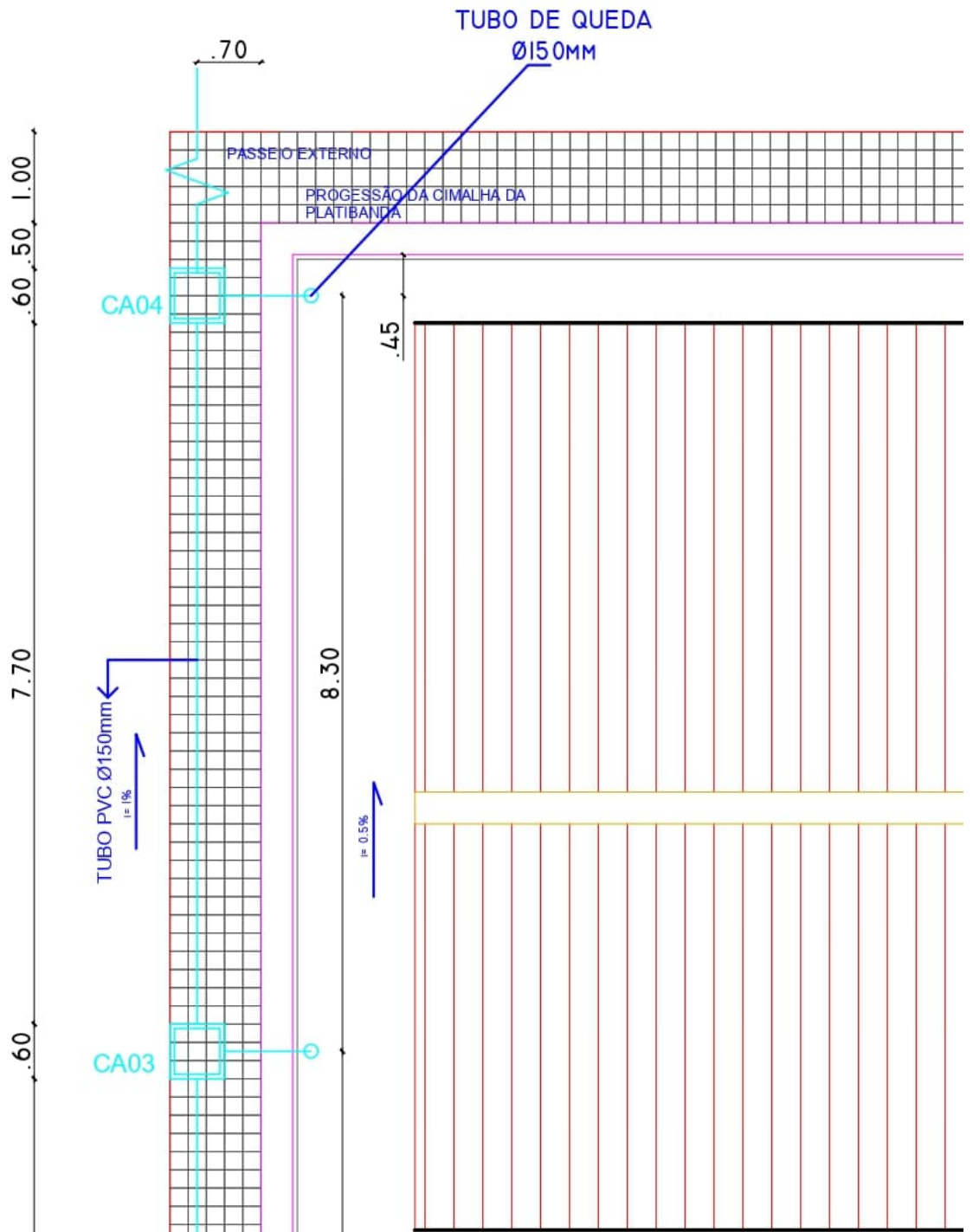

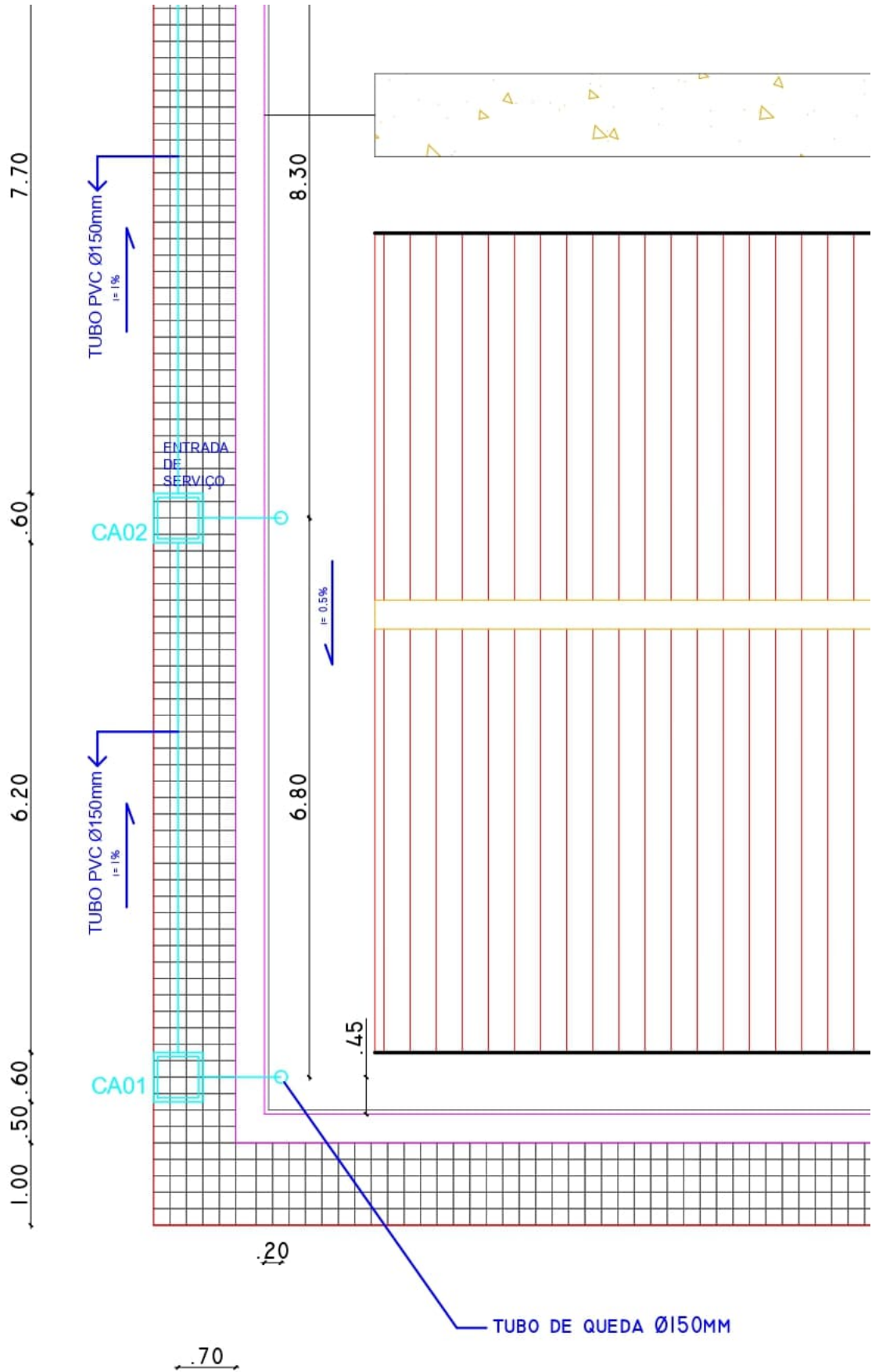

PLANTA DE COBERTURA

ESCALA 1/75

PASSEIO EXTERNO

PROJE  
PLATIE

48

45

LAV  
AREA 2

ENTRADA  
DE  
SERVIÇO

5,50

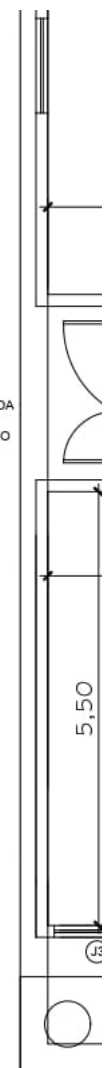

TS1

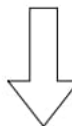

PLANTA BAIXA  
ESCALA 1/100

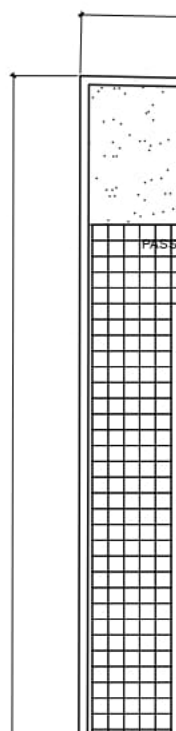

50,34

ENTRADA  
DE  
SERVIÇO

TS

7

IMPLANTACAO

ESCALA 1/100

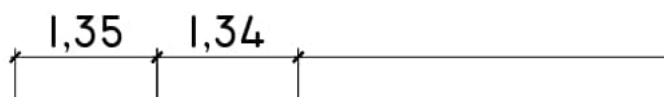

0,75

9,97

2,87

PASSEIO EXTERNO  
PROGRESSÃO DA CIMALHA DA  
PLATIBANDA

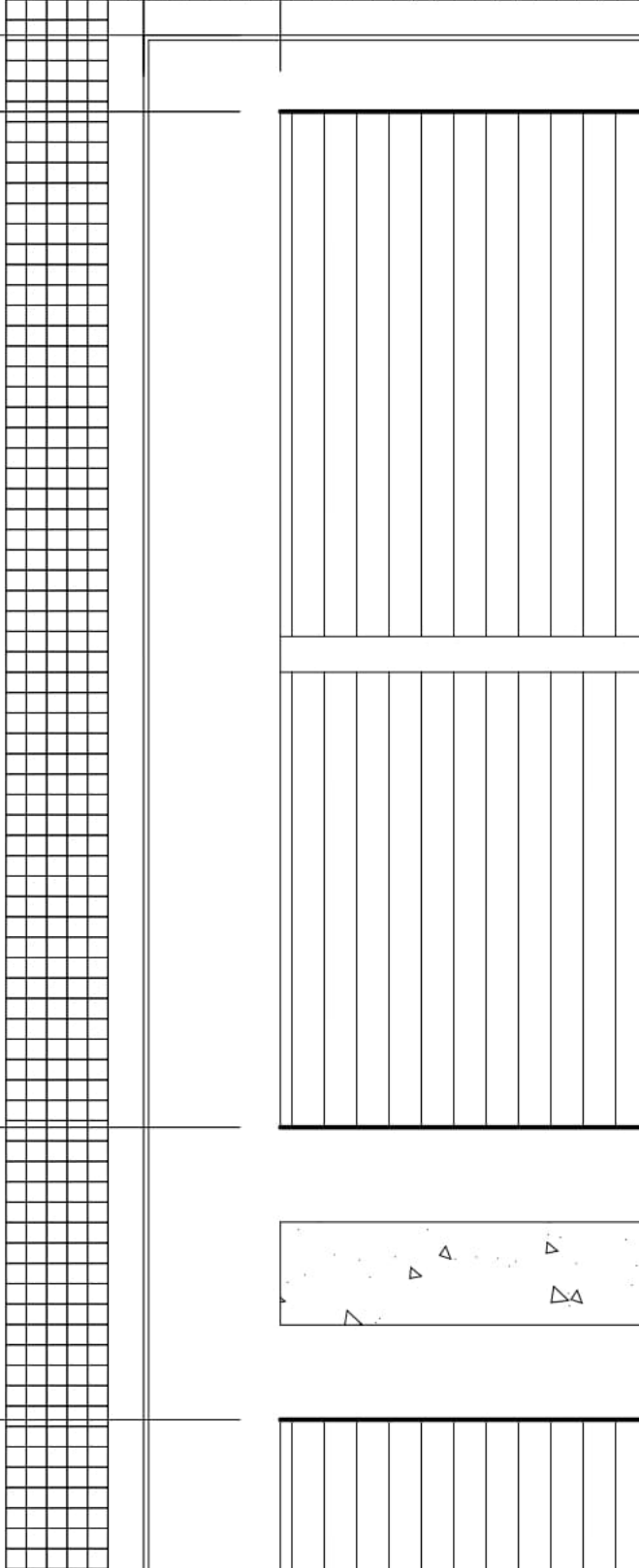

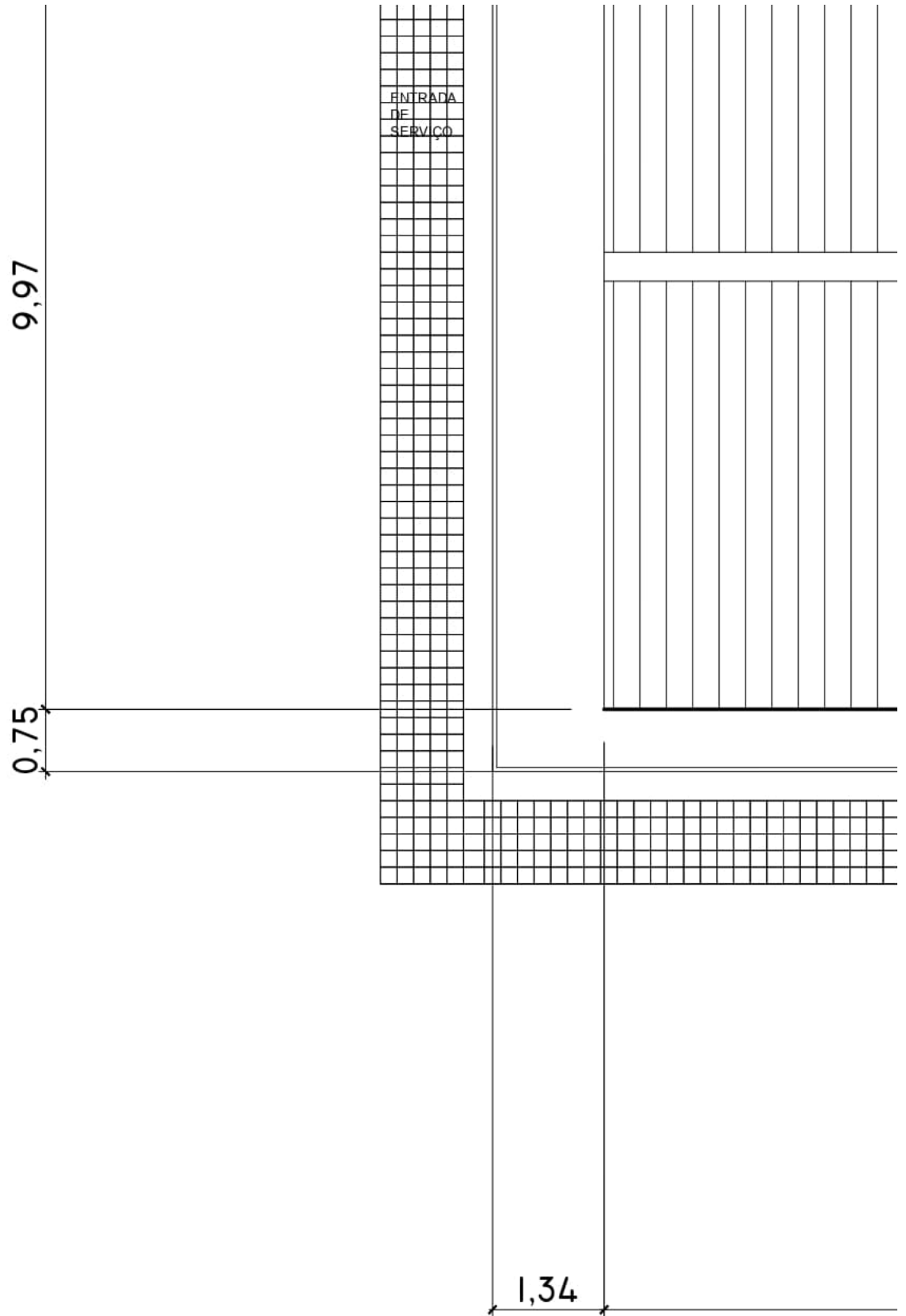

PLANTA DE C  
ESCALA 1/75

Manaus, data registrada no sistema

**Rommel Pinheiro Akel**  
**Secretário de Infraestrutura**  
**SEINF / TJAM**

**Evelyn Guerra Xavier da Silva**  
**Diretora de Obras e Projetos**  
**SEINF / DVOPROJ / TJAM**



Documento assinado eletronicamente por **ROMMEL PINHEIRO AKEL**, **Secretário(a)**, em 03/11/2021, às 17:22, conforme art. 1º, III, "b", da Lei 11.419/2006.



Documento assinado eletronicamente por **EVELYN GUERRA XAVIER DA SILVA**, **Diretor(a)**, em 03/11/2021, às 17:24, conforme art. 1º, III, "b", da Lei 11.419/2006.



A autenticidade do documento pode ser conferida no site [https://sei.tjam.jus.br/sei/controlador\\_externo.php?acao=documento\\_conferir&id\\_orgao\\_acesso\\_externo=0](https://sei.tjam.jus.br/sei/controlador_externo.php?acao=documento_conferir&id_orgao_acesso_externo=0) informando o código verificador **0362935** e o código CRC **31B0C584**.



TRIBUNAL DE JUSTIÇA DO ESTADO DO AMAZONAS  
Av. André Araújo, S/N - Bairro Aleixo - CEP 69060-000 - Manaus - AM - www.tjam.jus.br

## ANEXO

### ANEXO VI – MODELO DE DECLARAÇÃO DE VISTORIA

#### DECLARAÇÃO DE VISTORIA

Ao

Tribunal de Justiça do Estado do Amazonas - TJAM

Ref.: Licitação nº \_\_\_\_/\_\_\_\_

Declaramos que em atendimento ao previsto no edital de Licitação nº \_\_\_\_/\_\_\_\_, que eu, \_\_\_\_\_, portador(a) da CI/RG nº \_\_\_\_\_ e do CPF nº \_\_\_\_\_, CREA nº \_\_\_\_\_, da empresa \_\_\_\_\_, estabelecida no (a) \_\_\_\_\_, como seu representante legal para os fins da presente declaração, compareci perante a Secretaria de Infraestrutura e vistoriei os locais onde serão executados os serviços objeto da licitação em apreço, tomando plena ciência das condições e dos graus de dificuldades existentes.

Local e data

\_\_\_\_\_  
Assinatura e carimbo

(Responsável da empresa)

Visto:

\_\_\_\_\_  
Servidor do TJAM

Observação: emitir em papel que identifique o licitante.



Documento assinado eletronicamente por **ROMMEL PINHEIRO AKEL, Secretário(a)**, em 03/11/2021, às 17:22, conforme art. 1º, III, "b", da Lei 11.419/2006.



Documento assinado eletronicamente por **EVELYN GUERRA XAVIER DA SILVA, Diretor(a)**, em 03/11/2021, às 17:24, conforme art. 1º, III, "b", da Lei 11.419/2006.



A autenticidade do documento pode ser conferida no site [https://sei.tjam.jus.br/sei/controlador\\_externo.php?acao=documento\\_conferir&id\\_orgao\\_acesso\\_externo=0](https://sei.tjam.jus.br/sei/controlador_externo.php?acao=documento_conferir&id_orgao_acesso_externo=0) informando o código verificador **0362934** e o código CRC **41C7DF9F**.

---



TRIBUNAL DE JUSTIÇA DO ESTADO DO AMAZONAS  
Av. André Araújo, S/N - Bairro Aleixo - CEP 69060-000 - Manaus - AM - www.tjam.jus.br

**ANEXO**  
**ANEXO V - CRONOGRAMA FÍSICO-FINANCEIRO**

TRIBUNAL DE JUSTIÇA DO ESTADO DO AMAZONAS				
<b>SECRETARIA DE INFRAESTRUTURA</b> <b>CRONOGRAMA FÍSICO-FINANCEIRO</b> <b>REFORMA DA COMARCA DE MAUÉS</b> <b>ENCARGOS SOCIAIS DESONERADO: HORA – 83,22%</b> <b>MÊS – 46,59%</b>				
DESCRIÇÃO	TOTAL	MED 01	MED 02	MED 03
ADMINISTRAÇÃO DA OBRA	75.866,28	4.770,68	43.279,97	27.815,63
SERVIÇOS INICIAIS	36.146,10	36.146,10		
REMOÇÕES, RETIRADAS E DEMOLIÇÕES	26.808,99	26.808,99		
COBERTURA E PROTEÇÕES	103.303,47		103.303,47	
REVESTIMENTO DE PAREDE	118.040,56		98.262,24	19.778,32
PAREDES E PAINÉIS	128.206,94		118.106,94	10.100,00
APARELHOS E METAIS	23.957,35			23.957,35
FORRO MINERAL	103.337,21		82.669,77	20.667,44
ESQUADRIAS	52.256,04			52.256,04
INSTALAÇÕES ELÉTRICAS	173.364,84		118.691,87	54.672,97
REVESTIMENTO DE PISO	33.822,70			33.822,70
REVESTIMENTO DA FACHADA	21.372,00			21.372,00
COMBATE À INCÊNDIO	4.851,60			4.851,60
RODAPÉ	48.551,58			48.551,58
MANUTENÇÃO CONDICIONADORES DE ARES	24.671,07	17.269,75	7.401,32	
SERVIÇOS FINAIS	10.199,93			10.199,93
LIMPEZA FINAL DA OBRA	9.880,84			9.880,84
<b>TOTAL</b>	<b>994.637,50</b>	<b>84.995,52</b>	<b>571.715,58</b>	<b>337.926,40</b>

<b>BENEFÍCIOS E DESPESAS INDIRETAS (BDI – 28,35%)</b>	<b>281.979,73</b>	24.096,23	162.081,37	95.802,13
<b>TOTAL GERAL COM BDI</b>	<b>1.276.617,23</b>	<b>109.091,75</b>	<b>733.796,95</b>	<b>433.728,53</b>

Manaus, data registrada no sistema

**Rommel Pinheiro Akel**  
**Secretário de Infraestrutura**  
**SEINF / TJAM**

**Evelyn Guerra Xavier da Silva**  
**Diretora de Obras e Projetos**  
**SEINF / DVOPROJ / TJAM**



Documento assinado eletronicamente por **ROMMEL PINHEIRO AKEL, Secretário(a)**, em 03/11/2021, às 17:21, conforme art. 1º, III, "b", da Lei 11.419/2006.



Documento assinado eletronicamente por **EVELYN GUERRA XAVIER DA SILVA, Diretor(a)**, em 03/11/2021, às 17:24, conforme art. 1º, III, "b", da Lei 11.419/2006.



A autenticidade do documento pode ser conferida no site [https://sei.tjam.jus.br/sei/controlador\\_externo.php?acao=documento\\_conferir&id\\_orgao\\_acesso\\_externo=0](https://sei.tjam.jus.br/sei/controlador_externo.php?acao=documento_conferir&id_orgao_acesso_externo=0) informando o código verificador **0362930** e o código CRC **BF129904**.



TRIBUNAL DE JUSTIÇA DO ESTADO DO AMAZONAS  
Av. André Araújo, S/N - Bairro Aleixo - CEP 69060-000 - Manaus - AM - www.tjam.jus.br

**ANEXO**  
**ANEXO IV - COMPOSIÇÃO DOS ENCARGOS SOCIAIS**

**Apêndice 4 – Encargos Sociais – Amazonas**

**AMAZONAS** VIGÊNCIA A PARTIR DE 10/2020

ENCARGOS SOCIAIS SOBRE A MÃO DE OBRA					
CÓDIGO	DESCRIÇÃO	COM DESONERAÇÃO		SEM DESONERAÇÃO	
		HORISTA %	MENSALISTA %	HORISTA %	MENSALISTA %
<b>GRUPO A</b>					
A1	INSS	0,00%	0,00%	20,00%	20,00%
A2	SESI	1,50%	1,50%	1,50%	1,50%
A3	SENAI	1,00%	1,00%	1,00%	1,00%
A4	INCRA	0,20%	0,20%	0,20%	0,20%
A5	SEBRAE	0,60%	0,60%	0,60%	0,60%
A6	Salário Educação	2,50%	2,50%	2,50%	2,50%
A7	Seguro Contra Acidentes de Trabalho	3,00%	3,00%	3,00%	3,00%
A8	FGTS	8,00%	8,00%	8,00%	8,00%
A9	SECONCI	1,00%	1,00%	1,00%	1,00%
<b>A</b>	<b>Total</b>	<b>17,80%</b>	<b>17,80%</b>	<b>37,80%</b>	<b>37,80%</b>
<b>GRUPO B</b>					
B1	Repouso Semanal Remunerado	17,95%	Não incide	17,95%	Não incide
B2	Feriados	4,01%	Não incide	4,01%	Não incide
B3	Auxílio - Enfermidade	0,87%	0,67%	0,87%	0,67%
B4	13º Salário	10,82%	8,33%	10,82%	8,33%
B5	Licença Paternidade	0,07%	0,06%	0,07%	0,06%
B6	Faltas Justificadas	0,72%	0,56%	0,72%	0,56%
B7	Dias de Chuvas	1,86%	Não incide	1,86%	Não incide
B8	Auxílio Acidente de Trabalho	0,11%	0,08%	0,11%	0,08%
B9	Férias Gozadas	8,20%	6,31%	8,20%	6,31%
B10	Salário Maternidade	0,03%	0,03%	0,03%	0,03%
<b>B</b>	<b>Total</b>	<b>44,64%</b>	<b>16,04%</b>	<b>44,64%</b>	<b>16,04%</b>
<b>GRUPO C</b>					
C1	Aviso Prévio Indenizado	4,32%	3,33%	4,32%	3,33%
C2	Aviso Prévio Trabalhado	0,10%	0,08%	0,10%	0,08%
C3	Férias Indenizadas	4,37%	3,36%	4,37%	3,36%
C4	Depósito Rescisão Sem Justa Causa	3,32%	2,56%	3,32%	2,56%
C5	Indenização Adicional	0,36%	0,28%	0,36%	0,28%
<b>C</b>	<b>Total</b>	<b>12,47%</b>	<b>9,61%</b>	<b>12,47%</b>	<b>9,61%</b>
<b>GRUPO D</b>					
D1	Reincidência de Grupo A sobre Grupo B	7,95%	2,86%	16,87%	6,06%
D2	Reincidência de Grupo A sobre Aviso Prévio Trabalhado e Reincidência do FGTS sobre Aviso Prévio Indenizado	0,36%	0,28%	0,38%	0,30%
<b>D</b>	<b>Total</b>	<b>8,31%</b>	<b>3,14%</b>	<b>17,25%</b>	<b>6,36%</b>
<b>TOTAL(A+B+C+D)</b>		<b>83,22%</b>	<b>46,59%</b>	<b>112,16%</b>	<b>69,81%</b>

Fonte: Informação Dias de Chuva – INMET

Manaus, data registrada no sistema

**Rommel Pinheiro Akel**  
**Secretário de Infraestrutura**  
**SEINF / TJAM**

**Evelyn Guerra Xavier da Silva**  
**Diretora de Obras e Projetos**  
**SEINF / DVOPROJ / TJAM**



Documento assinado eletronicamente por **ROMMEL PINHEIRO AKEL**, **Secretário(a)**, em 03/11/2021, às 17:21, conforme art. 1º, III, "b", da Lei 11.419/2006.



Documento assinado eletronicamente por **EVELYN GUERRA XAVIER DA SILVA**, **Diretor(a)**, em 03/11/2021, às 17:23, conforme art. 1º, III, "b", da Lei 11.419/2006.



A autenticidade do documento pode ser conferida no site [https://sei.tjam.jus.br/sei/controlador\\_externo.php?acao=documento\\_conferir&id\\_orgao\\_acesso\\_externo=0](https://sei.tjam.jus.br/sei/controlador_externo.php?acao=documento_conferir&id_orgao_acesso_externo=0) informando o código verificador **0362928** e o código CRC **F783981D**.



TRIBUNAL DE JUSTIÇA DO ESTADO DO AMAZONAS  
Av. André Araújo, S/N - Bairro Aleixo - CEP 69060-000 - Manaus - AM - www.tjam.jus.br

## ANEXO ANEXO III - COMPOSIÇÃO DO BDI APLICÁVEL

OBRAS CONSTRUÇÃO DE EDIFÍCIOS  
De acordo com o Acórdão 2622/2013 - TCU Critérios para Cálculo do BDI

PARCELA DO BDI	1 Quartil	2 Quartil	3 Quartil
Administração Central	3,00%	4,00%	5,50%
Seguro e Garantia	0,80%	0,80%	1,00%
Risco	0,97%	1,27%	1,27%
Despesas Financeiras	0,59%	1,23%	1,39%
Lucro	6,16%	7,40%	8,96%
PIS, COFINS, ISS, CPRB	10,15%	10,15%	10,15%

PLANILHA DE COMPOSIÇÃO ANALÍTICA DAS TAXAS DE BONIFICAÇÃO E DESPESAS INDIRETAS		
BDI		
FOLHA	CODIGO DO DOCUMENTO	%
ITEM	DESCRIMINAÇÃO	
<b>GRUPO A</b>		
<b>TOTAL</b>		<b>5,27%</b>
<b>1</b>	Riscos	1,27%
<b>2</b>	Administração Central	4,00%
<b>GRUPO B</b>		
<b>TOTAL</b>		<b>9,43%</b>
<b>3</b>	Seguro e Garantia	0,80%
<b>4</b>	Lucro Bruto	7,40%
<b>5</b>	Despesas Financeiras	1,23%
<b>GRUPO C</b>		
<b>TOTAL</b>		<b>10,15%</b>
<b>6</b>	Tributos	
<b>6.1</b>	Pis	0,65%
<b>6.2</b>	Cofins	3,00%
<b>6.3</b>	ISS	2,00%
<b>6.4</b>	CPRB	4,50%
FÓRMULA DO BDI		
$BDI = \frac{(1+AC+S+R+G)(1+DF)(1+L)}{(1-I)} - 1$		<b>28,35%</b>

**Rommel Pinheiro Akel**  
**Secretário de Infraestrutura**

**SEINF / TJAM**

**Evelyn Guerra Xavier da Silva**  
**Diretora de Obras e Projetos**  
**SEINF / DVOPROJ / TJAM**

Manaus, data registrada no sistema



Documento assinado eletronicamente por **ROMMEL PINHEIRO AKEL, Secretário(a)**, em 03/11/2021, às 17:21, conforme art. 1º, III, "b", da Lei 11.419/2006.



Documento assinado eletronicamente por **EVELYN GUERRA XAVIER DA SILVA, Diretor(a)**, em 03/11/2021, às 17:23, conforme art. 1º, III, "b", da Lei 11.419/2006.



A autenticidade do documento pode ser conferida no site [https://sei.tjam.jus.br/sei/controlador\\_externo.php?acao=documento\\_conferir&id\\_orgao\\_acesso\\_externo=0](https://sei.tjam.jus.br/sei/controlador_externo.php?acao=documento_conferir&id_orgao_acesso_externo=0) informando o código verificador **0362926** e o código CRC **5CF7648C**.



TRIBUNAL DE JUSTIÇA DO ESTADO DO AMAZONAS  
Av. André Araújo, S/N - Bairro Aleixo - CEP 69060-000 - Manaus - AM - www.tjam.jus.br

**ANEXO**

**ANEXO II – PLANILHA ORÇAMENTÁRIA ANALÍTICA**

TRIBUNAL DE JUSTIÇA DO ESTADO DO AMAZONAS

SECRETARIA DE INFRAESTRUTURA

PLANILHA ORÇAMENTÁRIA ANALÍTICA

REFORMA DO FÓRUM DA COMARCA DE MAUÉS

BDI - 28,35%

ENCARGOS SOCIAIS DESONERADO: HORA – 83,22% MÊS – 46,59%

SECRETARIA DE INFRAESTRUTURA								
PLANILHA ORÇAMENTÁRIA ANALÍTICA								
REFORMA DO FÓRUM DA COMARCA DE MAUÉS								
BDI - 28,35%								
ENCARGOS SOCIAIS DESONERADO: HORA – 83,22% MÊS – 46,59%								
ADMINISTRAÇÃO DA OBRA								
							75.866,28	
1	Código	Banco	Descrição	Tipo	Und	Quant.	Valor Unit	Total
Composição	93567	SINAPI	ENGENHEIRO CIVIL DE OBRA PLENO COM ENCARGOS COMPLEMENTARES	SEDI - SERVIÇOS DIVERSOS	MES	1,0000000	15.946,44	15.946,44
Composição Auxiliar	95417	SINAPI	CURSO DE CAPACITAÇÃO PARA ENGENHEIRO CIVIL DE OBRA PLENO (ENCARGOS COMPLEMENTARES) - MENSALISTA	SEDI - SERVIÇOS DIVERSOS	MES	1,0000000	126,36	126,36
Insumo	00043498	SINAPI	EPI - FAMILIA ENGENHEIRO CIVIL - MENSALISTA (ENCARGOS COMPLEMENTARES - COLETADO CAIXA)	Equipamento	MES	1,0000000	103,22	103,22
Insumo	00040813	SINAPI	ENGENHEIRO CIVIL DE OBRA PLENO (MENSALISTA)	Mão de Obra	MES	1,0000000	15.600,43	15.600,43
Insumo	00040863	SINAPI	EXAMES - MENSALISTA (COLETADO CAIXA)	Material	MES	1,0000000	103,70	103,70
Insumo	00043474	SINAPI	FERRAMENTAS - FAMILIA ENGENHEIRO CIVIL - MENSALISTA (ENCARGOS COMPLEMENTARES - COLETADO CAIXA)	Equipamento	MES	1,0000000	1,60	1,60
Insumo	00040864	SINAPI	SEGURO - MENSALISTA (COLETADO CAIXA)	Material	MES	1,0000000	11,13	11,13
1.2	Código	Banco	Descrição	Tipo	Und	Quant.	Valor Unit	Total
Composição	93572	SINAPI	ENCARREGADO GERAL DE OBRAS COM ENCARGOS COMPLEMENTARES	SEDI - SERVIÇOS DIVERSOS	MES	1,0000000	4.662,32	4.662,32
Composição Auxiliar	95422	SINAPI	CURSO DE CAPACITAÇÃO PARA ENCARREGADO GERAL DE OBRAS (ENCARGOS COMPLEMENTARES) - MENSALISTA	SEDI - SERVIÇOS DIVERSOS	MES	1,0000000	49,94	49,94
Insumo	00040818	SINAPI	ENCARREGADO GERAL DE OBRAS (MENSALISTA)	Mão de Obra	MES	1,0000000	4.305,34	4.305,34
Insumo	00043499	SINAPI	EPI - FAMILIA ENCARREGADO GERAL - HORISTA (ENCARGOS COMPLEMENTARES - COLETADO CAIXA)	Equipamento	MES	1,0000000	177,24	177,24
Insumo	00040863	SINAPI	EXAMES - MENSALISTA (COLETADO CAIXA)	Material	MES	1,0000000	103,70	103,70
Insumo	00043475	SINAPI	FERRAMENTAS - FAMILIA ENCARREGADO GERAL - HORISTA (ENCARGOS COMPLEMENTARES - COLETADO CAIXA)	Equipamento	MES	1,0000000	14,97	14,97
Insumo	00040864	SINAPI	SEGURO - MENSALISTA (COLETADO CAIXA)	Material	MES	1,0000000	11,13	11,13
1.3	Código	Banco	Descrição	Tipo	Und	Quant.	Valor Unit	Total

Composição	88326	SINAPI	VIGIA NOTURNO COM ENCARGOS COMPLEMENTARES	SEDI - SERVIÇOS DIVERSOS	H	1,0000000	19,50	19,50
Composição Auxiliar	95388	SINAPI	CURSO DE CAPACITAÇÃO PARA VIGIA NOTURNO (ENCARGOS COMPLEMENTARES) - HORISTA	SEDI - SERVIÇOS DIVERSOS	H	1,0000000	0,04	0,04
Insumo	00037370	SINAPI	ALIMENTACAO - HORISTA (COLETADO CAIXA)	Outros	H	1,0000000	3,18	3,18
Insumo	00043491	SINAPI	EPI - FAMILIA SERVENTE - HORISTA (ENCARGOS COMPLEMENTARES - COLETADO CAIXA)	Equipamento	H	1,0000000	1,01	1,01
Insumo	00043467	SINAPI	FERRAMENTAS - FAMILIA SERVENTE - HORISTA (ENCARGOS COMPLEMENTARES - COLETADO CAIXA)	Equipamento	H	1,0000000	0,41	0,41
Insumo	00037372	SINAPI	EXAMES - HORISTA (COLETADO CAIXA)	Outros	H	1,0000000	0,55	0,55
Insumo	00037373	SINAPI	SEGURO - HORISTA (COLETADO CAIXA)	Taxas	H	1,0000000	0,06	0,06
Insumo	00037371	SINAPI	TRANSPORTE - HORISTA (COLETADO CAIXA)	Serviços	H	1,0000000	1,04	1,04
Insumo	00041776	SINAPI	VIGIA NOTURNO, HORA EFETIVAMENTE TRABALHADA DE 22 H AS 5 H (COM ADICIONAL NOTURNO)	Mão de Obra	H	1,0000000	13,21	13,21
<b>2</b>			<b>SERVIÇOS INICIAIS</b>					<b>36.146,10</b>
<b>2.1</b>	<b>Código</b>	<b>Banco</b>	<b>Descrição</b>	<b>Tipo</b>	<b>Und</b>	<b>Quant.</b>	<b>Valor Unit</b>	<b>Total</b>
Composição	74209/001	SINAPI	PLACA DE OBRA EM CHAPA DE ACO GALVANIZADO CONCRETO MAGRO PARA LASTRO, TRAÇO 1:4,5:4,5 (CIMENTO/ AREIA MÉDIA/ BRITA 1) - PREPARO MECÂNICO COM BETONEIRA 400 L. AF_07/2016	CANT - CANTEIRO DE OBRAS	m²	1,0000000	299,35	299,35
Composição Auxiliar	94962	SINAPI	CARPINTEIRO DE FORMAS COM ENCARGOS COMPLEMENTARES	FUES - FUNDAÇÕES E ESTRUTURAS	m³	0,0100000	411,45	4,11
Composição Auxiliar	88262	SINAPI	SERVENTE COM ENCARGOS COMPLEMENTARES	SEDI - SERVIÇOS DIVERSOS	H	1,0000000	18,85	18,85
Composição Auxiliar	88316	SINAPI	PLACA DE OBRA (PARA CONSTRUÇÃO CIVIL) EM CHAPA GALVANIZADA *N. 22*, DE *2,0 X 1,125* M	SEDI - SERVIÇOS DIVERSOS	H	2,0000000	15,63	31,26
Insumo	00004813	SINAPI	PONTALETE DE MADEIRA NAO APARELHADA *7,5 X 7,5* CM (3 X 3 ") PINUS, MISTA OU EQUIVALENTE DA REGIAO	Material	m²	1,0000000	225,00	225,00
Insumo	00004491	SINAPI	PREGO DE ACO POLIDO COM CABECA 18 X 30 (2 3/4 X 10)	Material	M	4,0000000	3,52	14,08
Insumo	00005075	SINAPI	SARRAFO DE MADEIRA NAO APARELHADA *2,5 X 7* CM, MACARANDUBA, ANGELIM OU EQUIVALENTE DA REGIAO	Material	KG	0,1100000	15,51	1,70
Insumo	00004417	SINAPI		Material	M	1,0000000	4,35	4,35
<b>2.2</b>	<b>Código</b>	<b>Banco</b>	<b>Descrição</b>	<b>Tipo</b>	<b>Und</b>	<b>Quant.</b>	<b>Valor Unit</b>	<b>Total</b>
Composição	TJAM/ CONST - 231	Próprio	MOBILIZAÇÃO E DESMOBILIZAÇÃO EM TRANSPORTE FLUVIAL	TRAN - TRANSPORTES, CARGAS E DESCARGAS	DIA	1,0000000	5.725,00	5.725,00
Insumo	TRANSFLUV001	Próprio	TRANSPORTE FLUVIAL EM Balsa com capacidade até 1.000 T	Serviços	DIA	1,0000000	5.725,00	5.725,00
<b>3</b>			<b>REMOÇÕES, RETIRADAS E DEMOLIÇÕES</b>					<b>26.808,99</b>
<b>3.1</b>	<b>Código</b>	<b>Banco</b>	<b>Descrição</b>	<b>Tipo</b>	<b>Und</b>	<b>Quant.</b>	<b>Valor Unit</b>	<b>Total</b>
Composição	97661	SINAPI	REMOÇÃO DE CABOS ELÉTRICOS, DE FORMA MANUAL, SEM	SERP - SERVIÇOS PRELIMINARES	M	1,0000000	0,50	0,50

Composição Auxiliar	88264	SINAPI	REAPROVEITAMENTO. AF_12/2017 ELETRICISTA COM ENCARGOS COMPLEMENTARES	SEDI - SERVIÇOS DIVERSOS	H	0,0096000	22,19	0,21
Composição Auxiliar	88316	SINAPI	SERVENTE COM ENCARGOS COMPLEMENTARES	SEDI - SERVIÇOS DIVERSOS	H	0,0188000	15,63	0,29
<b>3.2</b>	<b>Código</b>	<b>Banco</b>	<b>Descrição</b>	<b>Tipo</b>	<b>Und</b>	<b>Quant.</b>	<b>Valor Unit</b>	<b>Total</b>
Composição	97665	SINAPI	REMOÇÃO DE LUMINÁRIAS, DE FORMA MANUAL, SEM REAPROVEITAMENTO. AF_12/2017	SERP - SERVIÇOS PRELIMINARES	UN	1,0000000	0,96	0,96
Composição Auxiliar	88264	SINAPI	ELETRICISTA COM ENCARGOS COMPLEMENTARES	SEDI - SERVIÇOS DIVERSOS	H	0,0183000	22,19	0,40
Composição Auxiliar	88316	SINAPI	SERVENTE COM ENCARGOS COMPLEMENTARES	SEDI - SERVIÇOS DIVERSOS	H	0,0359000	15,63	0,56
<b>3.3</b>	<b>Código</b>	<b>Banco</b>	<b>Descrição</b>	<b>Tipo</b>	<b>Und</b>	<b>Quant.</b>	<b>Valor Unit</b>	<b>Total</b>
Composição	97644	SINAPI	REMOÇÃO DE PORTAS, DE FORMA MANUAL, SEM REAPROVEITAMENTO. AF_12/2017	SERP - SERVIÇOS PRELIMINARES	m²	1,0000000	6,55	6,55
Composição Auxiliar	88309	SINAPI	PEDREIRO COM ENCARGOS COMPLEMENTARES	SEDI - SERVIÇOS DIVERSOS	H	0,1315000	19,17	2,52
Composição Auxiliar	88316	SINAPI	SERVENTE COM ENCARGOS COMPLEMENTARES	SEDI - SERVIÇOS DIVERSOS	H	0,2582000	15,63	4,03
<b>3.4</b>	<b>Código</b>	<b>Banco</b>	<b>Descrição</b>	<b>Tipo</b>	<b>Und</b>	<b>Quant.</b>	<b>Valor Unit</b>	<b>Total</b>
Composição	97640	SINAPI	REMOÇÃO DE FORROS DE DRYWALL, PVC E FIBROMINERAL, DE FORMA MANUAL, SEM REAPROVEITAMENTO. AF_12/2017	SERP - SERVIÇOS PRELIMINARES	m²	1,0000000	1,37	1,37
Composição Auxiliar	88278	SINAPI	MONTADOR DE ESTRUTURA METÁLICA COM ENCARGOS COMPLEMENTARES	SEDI - SERVIÇOS DIVERSOS	H	0,0258000	22,67	0,58
Composição Auxiliar	88316	SINAPI	SERVENTE COM ENCARGOS COMPLEMENTARES	SEDI - SERVIÇOS DIVERSOS	H	0,0507000	15,63	0,79
<b>3.4</b>	<b>Código</b>	<b>Banco</b>	<b>Descrição</b>	<b>Tipo</b>	<b>Und</b>	<b>Quant.</b>	<b>Valor Unit</b>	<b>Total</b>
Composição	97660	SINAPI	REMOÇÃO DE INTERRUPTORES/TOMADAS ELÉTRICAS, DE FORMA MANUAL, SEM REAPROVEITAMENTO. AF_12/2017	SERP - SERVIÇOS PRELIMINARES	UN	1,0000000	0,50	0,50
Composição Auxiliar	88264	SINAPI	ELETRICISTA COM ENCARGOS COMPLEMENTARES	SEDI - SERVIÇOS DIVERSOS	H	0,0095000	22,19	0,21
Composição Auxiliar	88316	SINAPI	SERVENTE COM ENCARGOS COMPLEMENTARES	SEDI - SERVIÇOS DIVERSOS	H	0,0187000	15,63	0,29
<b>3.5</b>	<b>Código</b>	<b>Banco</b>	<b>Descrição</b>	<b>Tipo</b>	<b>Und</b>	<b>Quant.</b>	<b>Valor Unit</b>	<b>Total</b>
Composição	97663	SINAPI	REMOÇÃO DE LOUÇAS, DE FORMA MANUAL, SEM REAPROVEITAMENTO. AF_12/2017	SERP - SERVIÇOS PRELIMINARES	UN	1,0000000	8,66	8,66
Composição Auxiliar	88267	SINAPI	ENCANADOR OU BOMBEIRO HIDRÁULICO COM ENCARGOS COMPLEMENTARES	SEDI - SERVIÇOS DIVERSOS	H	0,1755000	18,69	3,28
Composição Auxiliar	88316	SINAPI	SERVENTE COM ENCARGOS COMPLEMENTARES	SEDI - SERVIÇOS DIVERSOS	H	0,3448000	15,63	5,38
<b>3.6</b>	<b>Código</b>	<b>Banco</b>	<b>Descrição</b>	<b>Tipo</b>	<b>Und</b>	<b>Quant.</b>	<b>Valor Unit</b>	<b>Total</b>
Composição	97666	SINAPI	REMOÇÃO DE METAIS SANITÁRIOS, DE FORMA MANUAL, SEM REAPROVEITAMENTO. AF_12/2017	SERP - SERVIÇOS PRELIMINARES	UN	1,0000000	6,31	6,31
Composição Auxiliar	88267	SINAPI	ENCANADOR OU BOMBEIRO HIDRÁULICO	SEDI - SERVIÇOS DIVERSOS	H	0,1280000	18,69	2,39

Composição Auxiliar	88316	SINAPI	COM ENCARGOS COMPLEMENTARES SERVENTE COM ENCARGOS COMPLEMENTARES	SEDI - SERVIÇOS DIVERSOS	H	0,2514000	15,63	3,92
<b>3.7</b>	<b>Código</b>	<b>Banco</b>	<b>Descrição</b>	<b>Tipo</b>	<b>Und</b>	<b>Quant.</b>	<b>Valor Unit</b>	<b>Total</b>
Composição	72178	SINAPI	RETIRADA DE DIVISORIAS EM CHAPAS DE MADEIRA, COM MONTANTES METALICOS	PARE - PAREDES/PANEIS	m²	1,0000000	27,88	27,88
Composição Auxiliar	88261	SINAPI	CARPINTEIRO DE ESQUADRIA COM ENCARGOS COMPLEMENTARES	SEDI - SERVIÇOS DIVERSOS	H	1,2000000	23,24	27,88
<b>4</b>			<b>COBERTURA E PROTEÇÕES</b>					<b>103.303,47</b>
<b>4.1</b>	<b>Código</b>	<b>Banco</b>	<b>Descrição</b>	<b>Tipo</b>	<b>Und</b>	<b>Quant.</b>	<b>Valor Unit</b>	<b>Total</b>
Composição	98546	SINAPI	IMPERMEABILIZAÇÃO DE SUPERFÍCIE COM MANTA ASFÁLTICA, UMA CAMADA, INCLUSIVE APLICAÇÃO DE PRIMER ASFÁLTICO, E=3MM. AF_06/2018	IMPE - IMPERMEABILIZAÇÕES E PROTEÇÕES DIVERSAS	m²	1,0000000	81,44	81,44
Composição Auxiliar	88243	SINAPI	AJUDANTE ESPECIALIZADO COM ENCARGOS COMPLEMENTARES	SEDI - SERVIÇOS DIVERSOS	H	0,1920000	18,34	3,52
Composição Auxiliar	88270	SINAPI	IMPERMEABILIZADOR COM ENCARGOS COMPLEMENTARES	SEDI - SERVIÇOS DIVERSOS	H	0,9480000	19,17	18,17
Insumo	00004226	SINAPI	GAS DE COZINHA - GLP	Material	KG	0,2600000	7,17	1,86
Insumo	00004014	SINAPI	MANTA ASFALTICA ELASTOMERICA EM POLIESTER 3 MM, TIPO III, CLASSE B, ACABAMENTO PP (NBR 9952)	Material	m²	1,1250000	42,18	47,45
Insumo	00000511	SINAPI	PRIMER PARA MANTA ASFALTICA A BASE DE ASFALTO MODIFICADO DILUIDO EM SOLVENTE, APLICACAO A FRIO	Material	L	0,6150000	16,98	10,44
<b>4.2</b>	<b>Código</b>	<b>Banco</b>	<b>Descrição</b>	<b>Tipo</b>	<b>Und</b>	<b>Quant.</b>	<b>Valor Unit</b>	<b>Total</b>
Composição	98569	SINAPI	PROTEÇÃO MECÂNICA DE SUPERFICIE HORIZONTAL COM ARGAMASSA DE CIMENTO E AREIA, TRAÇO 1:3, E=5CM. AF_06/2018	IMPE - IMPERMEABILIZAÇÕES E PROTEÇÕES DIVERSAS	m²	1,0000000	73,63	73,63
Composição Auxiliar	87372	SINAPI	ARGAMASSA TRAÇO 1:3 (CIMENTO E AREIA MÉDIA) PARA CONTRAPISO, PREPARO MANUAL. AF_06/2014	SEDI - SERVIÇOS DIVERSOS	m³	0,0540000	861,96	46,54
Composição Auxiliar	88309	SINAPI	PEDREIRO COM ENCARGOS COMPLEMENTARES	SEDI - SERVIÇOS DIVERSOS	H	1,1380000	19,17	21,81
Composição Auxiliar	88316	SINAPI	SERVENTE COM ENCARGOS COMPLEMENTARES	SEDI - SERVIÇOS DIVERSOS	H	0,2300000	15,63	3,59
Insumo	00038365	SINAPI	CAMADA SEPARADORA DE FILME DE POLIETILENO 20 A 25 MICRA	Material	m²	1,0400000	1,63	1,69
<b>4.3</b>	<b>Código</b>	<b>Banco</b>	<b>Descrição</b>	<b>Tipo</b>	<b>Und</b>	<b>Quant.</b>	<b>Valor Unit</b>	<b>Total</b>
Composição	TJAM/CONST-07	Próprio	REGULARIZAÇÃO DE SUPERFICIE HORIZONTAL E VERTICAL PARA IMPERMEABILIZAÇÃO COM ARGAMASSA PREPARADA COM CIMENTO E AREIA TRAÇO 1:3 , E= 2 CM	PISO - PISOS	M²	1,0000000	24,01	24,01
Composição Auxiliar	88316	SINAPI	SERVENTE COM ENCARGOS COMPLEMENTARES	SEDI - SERVIÇOS DIVERSOS	H	0,4300000	15,63	6,72
Composição Auxiliar	88309	SINAPI	PEDREIRO COM ENCARGOS COMPLEMENTARES	SEDI - SERVIÇOS DIVERSOS	H	0,5000000	19,17	9,58
Insumo	00000370	SINAPI	AREIA MEDIA - POSTO JAZIDA/FORNECEDOR (RETIRADO NA JAZIDA, SEM TRANSPORTE)	Material	m³	0,0155000	75,00	1,16
Insumo	00001379	SINAPI	CIMENTO PORTLAND	Material	KG	6,3000000	1,04	6,55

## COMPOSTO CP II-32

4.4	Código	Banco	Descrição	Tipo	Und	Quant.	Valor Unit	Total
Composição	91796	SINAPI	(COMPOSIÇÃO REPRESENTATIVA) DO SERVIÇO DE INSTALAÇÃO DE TUBO DE PVC, SÉRIE NORMAL, ESGOTO PREDIAL, DN 150 MM (INSTALADO EM SUB-COLETOR AÉREO), INCLUSIVE CONEXÕES, CORTES E FIXAÇÕES, PARA PRÉDIOS. AF_10/2015	INHI - INSTALAÇÕES HIDROS SANITÁRIAS	M	1,0000000	52,68	52,68
Composição Auxiliar	89849	SINAPI	TUBO PVC, SERIE NORMAL, ESGOTO PREDIAL, DN 150 MM, FORNECIDO E INSTALADO EM SUBCOLETOR AÉREO DE ESGOTO SANITÁRIO. AF_12/2014	INHI - INSTALAÇÕES HIDROS SANITÁRIAS	M	1,0000000	40,53	40,53
Composição Auxiliar	89855	SINAPI	JOELHO 45 GRAUS, PVC, SERIE NORMAL, ESGOTO PREDIAL, DN 150 MM, FORNECIDO E INSTALADO EM SUBCOLETOR AÉREO DE ESGOTO SANITÁRIO. AF_12/2014	INHI - INSTALAÇÕES HIDROS SANITÁRIAS	UN	0,0111000	57,44	0,63
Composição Auxiliar	90438	SINAPI	FURO EM ALVENARIA PARA DIÂMETROS MAIORES QUE 75 MM. AF_05/2015	INHI - INSTALAÇÕES HIDROS SANITÁRIAS	UN	0,0896000	36,14	3,23
Composição Auxiliar	91189	SINAPI	CHUMBAMENTO PONTUAL DE ABERTURA EM LAJE COM PASSAGEM DE MAIS DE 1 TUBO DE DIAMETRO EQUIVALENTE IGUAL À 50 MM. AF_05/2015	INHI - INSTALAÇÕES HIDROS SANITÁRIAS	UN	0,1715000	46,02	7,89
Composição Auxiliar	91192	SINAPI	CHUMBAMENTO PONTUAL EM PASSAGEM DE TUBO COM DIÂMETRO MAIOR QUE 75 MM. AF_05/2015	INHI - INSTALAÇÕES HIDROS SANITÁRIAS	UN	0,0896000	4,56	0,40
4.5	Código	Banco	Descrição	Tipo	Und	Quant.	Valor Unit	Total
Composição	89863	SINAPI	JUNÇÃO SIMPLES, PVC, SERIE NORMAL, ESGOTO PREDIAL, DN 150 X 150 MM, JUNTA ELÁSTICA, FORNECIDO E INSTALADO EM SUBCOLETOR AÉREO DE ESGOTO SANITÁRIO. AF_12/2014	INHI - INSTALAÇÕES HIDROS SANITÁRIAS	UN	1,0000000	121,35	121,35
Composição Auxiliar	88248	SINAPI	AUXILIAR DE ENCANADOR OU BOMBEIRO HIDRÁULICO COM ENCARGOS COMPLEMENTARES	SEDI - SERVIÇOS DIVERSOS	H	0,4400000	14,96	6,58
Composição Auxiliar	88267	SINAPI	ENCANADOR OU BOMBEIRO HIDRÁULICO COM ENCARGOS COMPLEMENTARES	SEDI - SERVIÇOS DIVERSOS	H	0,4400000	18,69	8,22
Insumo	00000305	SINAPI	ANEL BORRACHA, PARA TUBO PVC, REDE COLETOR ESGOTO, DN 150 MM (NBR 7362)	Material	UN	2,0000000	8,35	16,70
Insumo	00020136	SINAPI	JUNCAO SIMPLES, PVC LEVE, 150 MM, PARA ESGOTO PREDIAL	Material	UN	1,0000000	86,91	86,91
Insumo	00020078	SINAPI	PASTA LUBRIFICANTE PARA TUBOS E CONEXOES COM JUNTA ELASTICA (USO EM PVC, ACO, POLIETILENO E OUTROS) ( DE *400* G)	Material	UN	0,1400000	21,07	2,94
4.6	Código	Banco	Descrição	Tipo	Und	Quant.	Valor Unit	Total
Composição	89590	SINAPI	JOELHO 90 GRAUS, PVC, SERIE R, ÁGUA PLUVIAL, DN 150 MM, JUNTA ELÁSTICA, FORNECIDO E INSTALADO EM CONDUTORES VERTICAIS	INHI - INSTALAÇÕES HIDROS SANITÁRIAS	UN	1,0000000	84,36	84,36

Composição Auxiliar	88248	SINAPI	DE ÁGUAS PLUVIAIS. AF_12/2014 AUXILIAR DE ENCANADOR OU BOMBEIRO HIDRÁULICO COM ENCARGOS COMPLEMENTARES	SEDI - SERVIÇOS DIVERSOS	H	0,1700000	14,96	2,54
Composição Auxiliar	88267	SINAPI	ENCANADOR OU BOMBEIRO HIDRÁULICO COM ENCARGOS COMPLEMENTARES	SEDI - SERVIÇOS DIVERSOS	H	0,1700000	18,69	3,17
Insumo	00000300	SINAPI	ANEL BORRACHA, DN 150 MM, PARA TUBO SERIE REFORCADA ESGOTO PREDIAL	Material	UN	1,0000000	9,87	9,87
Insumo	00020158	SINAPI	JOELHO, PVC SERIE R, 90 GRAUS, DN 150 MM, PARA ESGOTO OU AGUAS PLUVIAIS PREDIAIS	Material	UN	1,0000000	67,31	67,31
Insumo	00020078	SINAPI	PASTA LUBRIFICANTE PARA TUBOS E CONEXOES COM JUNTA ELASTICA (USO EM PVC, ACO, POLIETILENO E OUTROS) ( DE *400* G)	Material	UN	0,0700000	21,07	1,47
<b>4.7</b>	<b>Código</b>	<b>Banco</b>	<b>Descrição</b>	<b>Tipo</b>	<b>Und</b>	<b>Quant.</b>	<b>Valor Unit</b>	<b>Total</b>
Composição	89591	SINAPI	JOELHO 45 GRAUS, PVC, SERIE R, ÁGUA PLUVIAL, DN 150 MM, JUNTA ELÁSTICA, FORNECIDO E INSTALADO EM CONDUTORES VERTICAIS DE ÁGUAS PLUVIAIS. AF_12/2014	INHI - INSTALAÇÕES HIDROS SANITÁRIAS	UN	1,0000000	69,30	69,30
Composição Auxiliar	88248	SINAPI	AUXILIAR DE ENCANADOR OU BOMBEIRO HIDRÁULICO COM ENCARGOS COMPLEMENTARES	SEDI - SERVIÇOS DIVERSOS	H	0,1700000	14,96	2,54
Composição Auxiliar	88267	SINAPI	ENCANADOR OU BOMBEIRO HIDRÁULICO COM ENCARGOS COMPLEMENTARES	SEDI - SERVIÇOS DIVERSOS	H	0,1700000	18,69	3,17
Insumo	00000300	SINAPI	ANEL BORRACHA, DN 150 MM, PARA TUBO SERIE REFORCADA ESGOTO PREDIAL	Material	UN	1,0000000	9,87	9,87
Insumo	00020152	SINAPI	JOELHO, PVC SERIE R, 45 GRAUS, DN 150 MM, PARA ESGOTO OU AGUAS PLUVIAIS PREDIAIS	Material	UN	1,0000000	52,25	52,25
Insumo	00020078	SINAPI	PASTA LUBRIFICANTE PARA TUBOS E CONEXOES COM JUNTA ELASTICA (USO EM PVC, ACO, POLIETILENO E OUTROS) ( DE *400* G)	Material	UN	0,0700000	21,07	1,47
<b>4.8</b>	<b>Código</b>	<b>Banco</b>	<b>Descrição</b>	<b>Tipo</b>	<b>Und</b>	<b>Quant.</b>	<b>Valor Unit</b>	<b>Total</b>
Composição	74166/001	SINAPI	CAIXA DE INSPEÇÃO EM CONCRETO PRÉ-MOLDADO DN 60CM COM TAMPA H= 60CM - FORNECIMENTO E INSTALACAO	INHI - INSTALAÇÕES HIDROS SANITÁRIAS	UN	1,0000000	239,25	239,25
Composição Auxiliar	88248	SINAPI	AUXILIAR DE ENCANADOR OU BOMBEIRO HIDRÁULICO COM ENCARGOS COMPLEMENTARES	SEDI - SERVIÇOS DIVERSOS	H	1,0000000	14,96	14,96
Composição Auxiliar	88267	SINAPI	ENCANADOR OU BOMBEIRO HIDRÁULICO COM ENCARGOS COMPLEMENTARES	SEDI - SERVIÇOS DIVERSOS	H	1,0000000	18,69	18,69
Composição Auxiliar	88309	SINAPI	PEDREIRO COM ENCARGOS COMPLEMENTARES	SEDI - SERVIÇOS DIVERSOS	H	1,5000000	19,17	28,75
Composição Auxiliar	88316	SINAPI	SERVENTE COM ENCARGOS COMPLEMENTARES	SEDI - SERVIÇOS DIVERSOS	H	1,5000000	15,63	23,44
Insumo	00000370	SINAPI	AREIA MEDIA - POSTO JAZIDA/FORNECEDOR (RETIRADO NA JAZIDA, SEM TRANSPORTE)	Material	m³	0,0020000	75,00	0,15
Insumo	00003279	SINAPI	CAIXA INSPECAO, CONCRETO PRE MOLDADO,	Material	UN	1,0000000	151,18	151,18

Insumo	00001379	SINAPI	CIRCULAR, COM TAMPA, D = 60* CM, H= 60* CM CIMENTO PORTLAND COMPOSTO CP II-32	Material	KG	2,0000000	1,04	2,08
<b>4.9</b>	<b>Código</b>	<b>Banco</b>	<b>Descrição</b>	<b>Tipo</b>	<b>Und</b>	<b>Quant.</b>	<b>Valor Unit</b>	<b>Total</b>
Composição	93358	SINAPI	ESCAVAÇÃO MANUAL DE VALA COM PROFUNDIDADE MENOR OU IGUAL A 1,30 M. AF_03/2016	MOVT - MOVIMENTO DE TERRA	m³	1,0000000	61,83	61,83
Composição Auxiliar	88316	SINAPI	SERVENTE COM ENCARGOS COMPLEMENTARES	SEDI - SERVIÇOS DIVERSOS	H	3,9560000	15,63	61,83
<b>4.10</b>	<b>Código</b>	<b>Banco</b>	<b>Descrição</b>	<b>Tipo</b>	<b>Und</b>	<b>Quant.</b>	<b>Valor Unit</b>	<b>Total</b>
Composição	96995	SINAPI	REATERRO MANUAL APILOADO COM SOQUETE. AF_10/2017	MOVT - MOVIMENTO DE TERRA	m³	1,0000000	37,49	37,49
Composição Auxiliar	88316	SINAPI	SERVENTE COM ENCARGOS COMPLEMENTARES	SEDI - SERVIÇOS DIVERSOS	H	2,3986000	15,63	37,49
<b>4.11</b>	<b>Código</b>	<b>Banco</b>	<b>Descrição</b>	<b>Tipo</b>	<b>Und</b>	<b>Quant.</b>	<b>Valor Unit</b>	<b>Total</b>
Composição	94229	SINAPI	CALHA EM CHAPA DE AÇO GALVANIZADO NÚMERO 24, DESENVOLVIMENTO DE 100 CM, INCLUSO TRANSPORTE VERTICAL. AF_07/2019	COBE - COBERTURA	M	1,0000000	132,28	132,28
Composição Auxiliar	93282	SINAPI	GUINCHO ELÉTRICO DE COLUNA, CAPACIDADE 400 KG, COM MOTO FREIO, MOTOR TRIFÁSICO DE 1,25 CV - CHI DIURNO. AF_03/2016	CHOR - CUSTOS HORÁRIOS DE MÁQUINAS E EQUIPAMENTOS	CHI	0,0183000	18,79	0,34
Composição Auxiliar	93281	SINAPI	GUINCHO ELÉTRICO DE COLUNA, CAPACIDADE 400 KG, COM MOTO FREIO, MOTOR TRIFÁSICO DE 1,25 CV - CHP DIURNO. AF_03/2016	CHOR - CUSTOS HORÁRIOS DE MÁQUINAS E EQUIPAMENTOS	CHP	0,0132000	19,77	0,26
Composição Auxiliar	88316	SINAPI	SERVENTE COM ENCARGOS COMPLEMENTARES	SEDI - SERVIÇOS DIVERSOS	H	0,6330000	15,63	9,89
Composição Auxiliar	88323	SINAPI	TELHADISTA COM ENCARGOS COMPLEMENTARES	SEDI - SERVIÇOS DIVERSOS	H	0,5390000	23,20	12,50
Insumo	00040784	SINAPI	CALHA QUADRADA DE CHAPA DE AÇO GALVANIZADA NUM 24, CORTE 100 CM	Material	M	1,0500000	85,67	89,95
Insumo	00005061	SINAPI	PREGO DE AÇO POLIDO COM CABECA 18 X 27 (2 1/2 X 10)	Material	KG	0,0250000	15,25	0,38
Insumo	00005104	SINAPI	REBITE DE ALUMINIO VAZADO DE REPUXO, 3,2 X 8 MM (1KG = 1025 UNIDADES)	Material	KG	0,0049000	68,09	0,33
Insumo	00000142	SINAPI	SELANTE ELASTICO MONOCOMPONENTE A BASE DE POLIURETANO PARA JUNTAS DIVERSAS	Material	310ML	0,1610000	23,26	3,74
Insumo	00013388	SINAPI	SOLDA EM BARRA DE ESTANHO-CHUMBO 50/50	Material	KG	0,1800000	82,73	14,89
<b>5</b>			<b>REVESTIMENTO DE PAREDE</b>					<b>118.040,56</b>
<b>5.1</b>	<b>Código</b>	<b>Banco</b>	<b>Descrição</b>	<b>Tipo</b>	<b>Und</b>	<b>Quant.</b>	<b>Valor Unit</b>	<b>Total</b>
Composição	88489	SINAPI	APLICAÇÃO MANUAL DE PINTURA COM TINTA LÁTEX ACRÍLICA EM PAREDES, DUAS DEMÃOS. AF_06/2014	PINT - PINTURAS	m²	1,0000000	11,40	11,40
Composição Auxiliar	88316	SINAPI	SERVENTE COM ENCARGOS COMPLEMENTARES	SEDI - SERVIÇOS DIVERSOS	H	0,0690000	15,63	1,07
Composição Auxiliar	88310	SINAPI	PINTOR COM ENCARGOS COMPLEMENTARES	SEDI - SERVIÇOS DIVERSOS	H	0,1870000	20,18	3,77
Insumo	00007356	SINAPI	TINTA ACRILICA PREMIUM, COR BRANCO FOSCO	Material	L	0,3300000	19,88	6,56
<b>5.2</b>	<b>Código</b>	<b>Banco</b>	<b>Descrição</b>	<b>Tipo</b>	<b>Und</b>	<b>Quant.</b>	<b>Valor Unit</b>	<b>Total</b>
Composição	96131	SINAPI	APLICAÇÃO MANUAL DE	PINT - PINTURAS	m²	1,0000000	16,95	16,95

Composição Auxiliar	88316	SINAPI	MASSA ACRÍLICA EM PANOS DE FACHADA COM PRESENÇA DE VÃOS, DE EDIFÍCIOS DE MÚLTIPLOS PAVIMENTOS, DUAS DEMÃOS. AF_05/2017	SEDI - SERVIÇOS DIVERSOS	H	0,1280000	15,63	2,00
Composição Auxiliar	88310	SINAPI	SERVENTE COM ENCARGOS COMPLEMENTARES	SEDI - SERVIÇOS DIVERSOS	H	0,5140000	20,18	10,37
Insumo	00004056	SINAPI	PINTOR COM ENCARGOS COMPLEMENTARES	Material	GL	0,2440000	18,61	4,54
Insumo	00003767	SINAPI	MASSA ACRILICA PARA PAREDES INTERIOR/EXTERIOR LIXA EM FOLHA PARA PAREDE OU MADEIRA, NUMERO 120 (COR VERMELHA)	Material	UN	0,1000000	0,40	0,04

5.3	Código	Banco	Descrição	Tipo	Und	Quant.	Valor Unit	Total
-----	--------	-------	-----------	------	-----	--------	------------	-------

Composição	TJAM/CONST - 576	Próprio	TRATAMENTO DE FISSURA E TRINCAS EM ALVENARIA COM REFORÇO TELA METÁLICA, CHAPISCO E REBOCO - FORN. E INST. EMBOÇO OU MASSA ÚNICA EM ARGAMASSA TRAÇO 1:2:8, PREPARO MECÂNICO COM BETONEIRA 400 L, APLICADA MANUALMENTE EM SUPERFÍCIES EXTERNAS DA SACADA, ESPESSURA DE 25 MM, SEM USO DE TELA METÁLICA DE REFORÇO CONTRA FISSURAÇÃO. AF_06/2014	PARE - PAREDES/PAINÉIS	M²	1,0000000	95,47	95,47
Composição Auxiliar	87809	SINAPI	CHAPISCO APLICADO EM ALVENARIAS E ESTRUTURAS DE CONCRETO INTERNAS, COM COLHER DE PEDREIRO. ARGAMASSA TRAÇO 1:3 COM PREPARO MANUAL. AF_06/2014	REVE - REVESTIMENTO E TRATAMENTO DE SUPERFÍCIES	m²	1,0000000	74,20	74,20
Composição Auxiliar	87878	SINAPI	TELA DE AÇO SOLDADA GALVANIZADA/ZINCADA PARA ALVENARIA, FIO D = *1,24 MM, MALHA 25 X 25 MM	REVE - REVESTIMENTO E TRATAMENTO DE SUPERFÍCIES	m²	1,0000000	4,26	4,26
Insumo	00037411	SINAPI		Material	m²	1,0500000	16,20	17,01

5.4	Código	Banco	Descrição	Tipo	Und	Quant.	Valor Unit	Total
-----	--------	-------	-----------	------	-----	--------	------------	-------

Composição	79498/001	SINAPI	PINTURA A OLEO BRILHANTE SOBRE SUPERFICIE METALICA, UMA DEMAIO INCLUSO UMA DEMAIO DE FUNDO ANTICORROSIVO	PINT - PINTURAS	m²	1,0000000	14,12	14,12
Composição Auxiliar	88310	SINAPI	PINTOR COM ENCARGOS COMPLEMENTARES	SEDI - SERVIÇOS DIVERSOS	H	0,3300000	20,18	6,65
Composição Auxiliar	88316	SINAPI	SERVENTE COM ENCARGOS COMPLEMENTARES	SEDI - SERVIÇOS DIVERSOS	H	0,1600000	15,63	2,50
Insumo	00007307	SINAPI	FUNDO ANTICORROSIVO PARA METAIS FERROSOS (ZARCAO)	Material	L	0,1080000	22,77	2,45
Insumo	00003768	SINAPI	LIXA EM FOLHA PARA FERRO, NUMERO 150	Material	UN	0,5000000	1,70	0,85
Insumo	00007287	SINAPI	TINTA A OLEO BRILHANTE PARA MADEIRA E METAIS	Material	GL	0,0300000	55,69	1,67

5.5	Código	Banco	Descrição	Tipo	Und	Quant.	Valor Unit	Total
-----	--------	-------	-----------	------	-----	--------	------------	-------

Composição	101743	SINAPI	PISO TÊXTIL (CARPETE) EM PLACA. AF_09/2020	PISO - PISOS	m²	1,0000000	121,69	121,69
Insumo	00039636	SINAPI	CARPETE DE NYLON EM PLACAS 50 X 50 CM PARA TRAFEGO COMERCIAL PESADO, E = 6,5 MM (INSTALADO)	Material	m²	1,0000000	121,69	121,69

5.6	Código	Banco	Descrição	Tipo	Und	Quant.	Valor Unit	Total
-----	--------	-------	-----------	------	-----	--------	------------	-------

Composição	88426	SINAPI	APLICAÇÃO MANUAL DE	PINT - PINTURAS	m²	1,0000000	14,82	14,82
------------	-------	--------	---------------------	-----------------	----	-----------	-------	-------

Composição Auxiliar	88316	SINAPI	PINTURA COM TINTA TEXTURIZADA ACRÍLICA EM PANOS CEGOS DE FACHADA (SEM PRESENÇA DE VÃOS) DE EDIFÍCIOS DE MÚLTIPLOS PAVIMENTOS, DUAS CORES. AF_06/2014	SEDI - SERVIÇOS DIVERSOS	H	0,0310000	15,63	0,48
Composição Auxiliar	88310	SINAPI	SERVENTE COM ENCARGOS COMPLEMENTARES	SEDI - SERVIÇOS DIVERSOS	H	0,1230000	20,18	2,48
Insumo	00038877	SINAPI	PINTOR COM ENCARGOS COMPLEMENTARES	SEDI - SERVIÇOS DIVERSOS	H	0,1230000	20,18	2,48
Insumo	00038877	SINAPI	MASSA PARA TEXTURA LISA DE BASE ACRILICA, USO INTERNO E EXTERNO	Material	KG	1,9380000	6,12	11,86
<b>6</b>			<b>PAREDES E PAINÉIS</b>					<b>128.206,94</b>
<b>6.1</b>	<b>Código</b>	<b>Banco</b>	<b>Descrição</b>	<b>Tipo</b>	<b>Und</b>	<b>Quant.</b>	<b>Valor Unit</b>	<b>Total</b>
Composição	96368	SINAPI	PAREDE COM PLACAS DE GESSO ACARTONADO (DRYWALL), PARA USO INTERNO COM DUAS FACES DUPLAS E ESTRUTURA METÁLICA COM GUIAS DUPLAS, SEM VÃOS. AF_06/2017	PARE - PAREDES/PAINÉIS	m²	1,0000000	152,69	152,69
Composição Auxiliar	88278	SINAPI	MONTADOR DE ESTRUTURA METÁLICA COM ENCARGOS COMPLEMENTARES	SEDI - SERVIÇOS DIVERSOS	H	0,8820000	22,67	19,99
Composição Auxiliar	88316	SINAPI	SERVENTE COM ENCARGOS COMPLEMENTARES	SEDI - SERVIÇOS DIVERSOS	H	0,2205000	15,63	3,44
Insumo	00039432	SINAPI	FITA DE PAPEL REFORCADA COM LAMINA DE METAL PARA REFORCO DE CANTOS DE CHAPA DE GESSO PARA DRYWALL	Material	M	1,4815000	2,41	3,57
Insumo	00039431	SINAPI	FITA DE PAPEL MICROPERFURADO, 50 X 150 MM, PARA TRATAMENTO DE JUNTAS DE CHAPA DE GESSO PARA DRYWALL	Material	M	2,5027000	0,18	0,45
Insumo	00039434	SINAPI	MASSA DE REJUNTE EM PO PARA DRYWALL, A BASE DE GESSO, SECAGEM RAPIDA, PARA TRATAMENTO DE JUNTAS DE CHAPA DE GESSO (NECESSITA ADICAO DE AGUA)	Equipamento	KG	1,0327000	3,24	3,34
Insumo	00037586	SINAPI	PINO DE ACO COM ARRUELA CONICA, DIAMETRO ARRUELA = *23* MM E COMP HASTE = *27* MM (ACAO INDIRETA)	Material	CENTO	0,0486000	44,64	2,16
Insumo	00039443	SINAPI	PARAFUSO DRY WALL, EM ACO ZINCADO, CABECA LENTILHA E PONTA BROCA (LB), LARGURA 4,2 MM, COMPRIMENTO 13 MM	Material	UN	0,8076000	0,15	0,12
Insumo	00039422	SINAPI	PERFIL MONTANTE, FORMATO C, EM ACO ZINCADO, PARA ESTRUTURA PAREDE DRYWALL, E = 0,5 MM, 70 X 3000 MM (L X C)	Material	M	3,9819000	8,82	35,12
Insumo	00039419	SINAPI	PERFIL GUIA, FORMATO U, EM ACO ZINCADO, PARA ESTRUTURA PAREDE DRYWALL, E = 0,5 MM, 70 X 3000 MM (L X C)	Material	M	1,5209000	7,77	11,81
Insumo	00039437	SINAPI	PARAFUSO DRY WALL, EM ACO FOSFATIZADO, CABECA TROMBETA E PONTA AGULHA (TA), COMPRIMENTO 45 MM	Material	UN	20,0077000	0,14	2,80
Insumo	00039435	SINAPI	PARAFUSO DRY WALL, EM ACO FOSFATIZADO, CABECA TROMBETA E PONTA AGULHA (TA), COMPRIMENTO 25 MM	Material	UN	20,0077000	0,06	1,20
Insumo	00039413	SINAPI	PLACA / CHAPA DE GESSO ACARTONADO, STANDARD	Material	m²	4,2120000	16,31	68,69

(ST), COR BRANCA, E = 12,5  
MM, 1200 X 2400 MM (L X C)

6.2	Código	Banco	Descrição	Tipo	Und	Quant.	Valor Unit	Total
Composição	94225	SINAPI	ISOLAMENTO TERMOACÚSTICO COM LÃ MINERAL NA SUBCOBERTURA, INCLUSO TRANSPORTE VERTICAL. AF_07/2019	COBE - COBERTURA	m²	1,0000000	18,57	18,57
Composição Auxiliar	93282	SINAPI	GUINCHO ELÉTRICO DE COLUNA, CAPACIDADE 400 KG, COM MOTO FREIO, MOTOR TRIFÁSICO DE 1,25 CV - CHI DIURNO. AF_03/2016	CHOR - CUSTOS HORÁRIOS DE MÁQUINAS E EQUIPAMENTOS	CHI	0,0056000	18,79	0,10
Composição Auxiliar	93281	SINAPI	GUINCHO ELÉTRICO DE COLUNA, CAPACIDADE 400 KG, COM MOTO FREIO, MOTOR TRIFÁSICO DE 1,25 CV - CHP DIURNO. AF_03/2016	CHOR - CUSTOS HORÁRIOS DE MÁQUINAS E EQUIPAMENTOS	CHP	0,0041000	19,77	0,08
Composição Auxiliar	88316	SINAPI	SERVENTE COM ENCARGOS COMPLEMENTARES	SEDI - SERVIÇOS DIVERSOS	H	0,0650000	15,63	1,01
Composição Auxiliar	88323	SINAPI	TELHADISTA COM ENCARGOS COMPLEMENTARES	SEDI - SERVIÇOS DIVERSOS	H	0,0360000	23,20	0,83
Insumo	00042481	SINAPI	FILTRO EM LA DE ROCHA, 1 FACE REVESTIDA COM PAPEL ALUMINIZADO, EM ROLO, DENSIDADE = 32 KG/M3, E=*50* MM (COLETADO CAIXA)	Material	m²	1,0300000	16,07	16,55
<b>7</b>			<b>APARELHOS E METAIS</b>					<b>23.957,35</b>
7.1	Código	Banco	Descrição	Tipo	Und	Quant.	Valor Unit	Total
Composição	TJAM0016	Próprio	ASSENTO SANITÁRIO ALMOFADADO	INHI - INSTALAÇÕES HIDROS SANITÁRIAS	UND	1,0000000	100,37	100,37
Composição Auxiliar	88316	SINAPI	SERVENTE COM ENCARGOS COMPLEMENTARES	SEDI - SERVIÇOS DIVERSOS	H	0,1000000	15,63	1,56
Insumo	I-TJAM0004	Próprio	ASSENTO SANITÁRIO ALOMOFADADO	Material	UND	1,0000000	98,81	98,81
7.2	Código	Banco	Descrição	Tipo	Und	Quant.	Valor Unit	Total
Composição	86915	SINAPI	TORNEIRA CROMADA DE MESA, 1/2" OU 3/4", PARA LAVATÓRIO, PADRÃO MÉDIO - FORNECIMENTO E INSTALAÇÃO. AF_12/2013	INHI - INSTALAÇÕES HIDROS SANITÁRIAS	UN	1,0000000	80,58	80,58
Composição Auxiliar	88267	SINAPI	ENCANADOR OU BOMBEIRO HIDRÁULICO COM ENCARGOS COMPLEMENTARES	SEDI - SERVIÇOS DIVERSOS	H	0,0960000	18,69	1,79
Composição Auxiliar	88316	SINAPI	SERVENTE COM ENCARGOS COMPLEMENTARES	SEDI - SERVIÇOS DIVERSOS	H	0,0303000	15,63	0,47
Insumo	00003146	SINAPI	FITA VEDA ROSCA EM ROLOS DE 18 MM X 10 M (L X C)	Material	UN	0,0210000	2,55	0,05
Insumo	00036791	SINAPI	TORNEIRA CROMADA DE MESA PARA LAVATORIO, BICA ALTA (REF 1195)	Material	UN	1,0000000	78,27	78,27
7.3	Código	Banco	Descrição	Tipo	Und	Quant.	Valor Unit	Total
Composição	86932	SINAPI	VASO SANITÁRIO SIFONADO COM CAIXA ACOPLADA LOUÇA BRANCA - PADRÃO MÉDIO, INCLUSO ENGATE FLEXÍVEL EM METAL CROMADO, 1/2" X 40CM - FORNECIMENTO E INSTALAÇÃO. AF_12/2013	INHI - INSTALAÇÕES HIDROS SANITÁRIAS	UN	1,0000000	373,07	373,07
Composição Auxiliar	86888	SINAPI	VASO SANITÁRIO SIFONADO COM CAIXA ACOPLADA LOUÇA BRANCA - FORNECIMENTO E INSTALAÇÃO. AF_12/2013	INHI - INSTALAÇÕES HIDROS SANITÁRIAS	UN	1,0000000	337,17	337,17
Composição	86887	SINAPI	ENGATE FLEXÍVEL EM	INHI - INSTALAÇÕES HIDROS	UN	1,0000000	35,90	35,90

Auxiliar		INOX, 1/2" X 40CM - FORNECIMENTO E INSTALAÇÃO. AF_12/2013		SANITÁRIAS					
7.4	Código	Banco	Descrição	Tipo	Und	Quant.	Valor Unit	Total	
Composição	74234/001	SINAPI	MICTORIO SIFONADO DE LOUCA BRANCA COM PERTENCES, COM REGISTRO DE PRESSAO 1/2" COM CANOPLA CROMADA ACABAMENTO SIMPLES E CONJUNTO PARA FIXACAO - FORNECIMENTO E INSTALACAO	INHI - INSTALAÇÕES HIDROS SANITÁRIAS	UN	1,0000000	443,13	443,13	
Composição Auxiliar	88248	SINAPI	AUXILIAR DE ENCANADOR OU BOMBEIRO HIDRÁULICO COM ENCARGOS COMPLEMENTARES	SEDI - SERVIÇOS DIVERSOS	H	3,2000000	14,96	47,87	
Composição Auxiliar	88267	SINAPI	ENCANADOR OU BOMBEIRO HIDRÁULICO COM ENCARGOS COMPLEMENTARES	SEDI - SERVIÇOS DIVERSOS	H	3,2000000	18,69	59,80	
Insumo	00011683	SINAPI	ENGATE / RABICHO FLEXIVEL INOX 1/2 " X 30 CM	Material	UN	1,0000000	29,46	29,46	
Insumo	00003146	SINAPI	FITA VEDA ROSCA EM ROLOS DE 18 MM X 10 M (L X C)	Material	UN	0,0760000	2,55	0,19	
Insumo	00010432	SINAPI	MICTORIO SIFONADO LOUCA BRANCA SEM COMPLEMENTOS	Material	UN	1,0000000	235,29	235,29	
Insumo	00004351	SINAPI	PARAFUSO NIQUELADO 3 1/2" COM ACABAMENTO CROMADO PARA FIXAR PECA SANITARIA, INCLUI PORCA CEGA, ARRUELA E BUCHA DE NYLON TAMANHO S-8	Material	UN	2,0000000	10,40	20,80	
Insumo	00006021	SINAPI	REGISTRO PRESSAO COM ACABAMENTO E CANOPLA CROMADA, SIMPLES, BITOLA 1/2 " (REF 1416)	Material	UN	1,0000000	49,72	49,72	
7.5	Código	Banco	Descrição	Tipo	Und	Quant.	Valor Unit	Total	
Composição	95472	SINAPI	VASO SANITARIO SIFONADO CONVENCIONAL PARA PCD SEM FURO FRONTAL COM LOUCA BRANCA SEM ASSENTO, INCLUSO CONJUNTO DE LIGAÇÃO PARA BACIA SANITÁRIA AJUSTÁVEL - FORNECIMENTO E INSTALAÇÃO. AF_01/2020	INHI - INSTALAÇÕES HIDROS SANITÁRIAS	UN	1,0000000	591,92	591,92	
Composição Auxiliar	95471	SINAPI	VASO SANITARIO SIFONADO CONVENCIONAL PARA PCD SEM FURO FRONTAL COM LOUCA BRANCA SEM ASSENTO - FORNECIMENTO E INSTALAÇÃO. AF_01/2020	INHI - INSTALAÇÕES HIDROS SANITÁRIAS	UN	1,0000000	585,70	585,70	
Insumo	00006142	SINAPI	CONJUNTO DE LIGACAO PARA BACIA SANITARIA AJUSTAVEL, EM PLASTICO BRANCO, COM TUBO, CANOPLA E ESPUDE	Material	UN	1,0000000	6,22	6,22	
7.6	Código	Banco	Descrição	Tipo	Und	Quant.	Valor Unit	Total	
Composição	89971	SINAPI	KIT DE REGISTRO DE GAVETA BRUTO DE LATÃO 1/2", INCLUSIVE CONEXÕES, ROSCÁVEL, INSTALADO EM RAMAL DE ÁGUA FRIA - FORNECIMENTO E INSTALAÇÃO. AF_12/2014	INHI - INSTALAÇÕES HIDROS SANITÁRIAS	UN	1,0000000	36,36	36,36	
Composição Auxiliar	89376	SINAPI	ADAPTADOR CURTO COM BOLSA E ROSCA PARA REGISTRO, PVC, SOLDÁVEL, DN 20MM X 1/2", INSTALADO EM	INHI - INSTALAÇÕES HIDROS SANITÁRIAS	UN	2,0000000	4,17	8,34	

Composição Auxiliar	89352	SINAPI	RAMAL OU SUB-RAMAL DE ÁGUA - FORNECIMENTO E INSTALAÇÃO. AF_12/2014 REGISTRO DE GAVETA BRUTO, LATÃO, ROSCÁVEL, 1/2", FORNECIDO E INSTALADO EM RAMAL DE ÁGUA. AF_12/2014	INHI - INSTALAÇÕES HIDROSANITÁRIAS	UN	1,0000000	28,02	28,02
<b>7.7</b>	<b>Código</b>	<b>Banco</b>	<b>Descrição</b>	<b>Tipo</b>	<b>Und</b>	<b>Quant.</b>	<b>Valor Unit</b>	<b>Total</b>
Composição	85005	SINAPI	ESPELHO CRISTAL, ESPESSURA 4MM, COM PARAFUSOS DE FIXACAO, SEM MOLDURA	ESQV - ESQUADRIAS/FERRAGENS/VIDROS	m²	1,0000000	639,26	639,26
Composição Auxiliar	88316	SINAPI	SERVENTE COM ENCARGOS COMPLEMENTARES	SEDI - SERVIÇOS DIVERSOS	H	0,4000000	15,63	6,25
Composição Auxiliar	88325	SINAPI	VIDRACEIRO COM ENCARGOS COMPLEMENTARES	SEDI - SERVIÇOS DIVERSOS	H	2,0000000	20,80	41,60
Insumo	00011186	SINAPI	ESPELHO CRISTAL E = 4 MM	Material	m²	1,0000000	573,33	573,33
Insumo	00000442	SINAPI	PARAFUSO FRANCES M16 EM ACO GALVANIZADO, COMPRIMENTO = 45 MM, DIAMETRO = 16 MM, CABECA ABAULADA	Material	UN	4,0000000	4,52	18,08
<b>8</b>			<b>FORRO MINERAL</b>					<b>103.337,21</b>
<b>8.1</b>	<b>Código</b>	<b>Banco</b>	<b>Descrição</b>	<b>Tipo</b>	<b>Und</b>	<b>Quant.</b>	<b>Valor Unit</b>	<b>Total</b>
Composição	96115	SINAPI	FORRO DE FIBRA MINERAL, PARA AMBIENTES COMERCIAIS, INCLUSIVE ESTRUTURA DE FIXAÇÃO. AF_05/2017_P	REVE - REVESTIMENTO E TRATAMENTO DE SUPERFÍCIES	m²	1,0000000	109,45	109,45
Composição Auxiliar	88278	SINAPI	MONTADOR DE ESTRUTURA METÁLICA COM ENCARGOS COMPLEMENTARES	SEDI - SERVIÇOS DIVERSOS	H	0,5409000	22,67	12,26
Insumo	00039570	SINAPI	PERFIL TRAVESSA (SECUNDARIO), T CLICADO, EM ACO GALVANIZADO, BRANCO, PARA FORRO REMOVIVEL, 24 X 1250 MM (L X C)	Material	M	2,9929000	5,09	15,23
Insumo	00039571	SINAPI	PERFIL LONGARINA (PRINCIPAL), T CLICADO, EM ACO, BRANCO, PARA FORRO REMOVIVEL, 24 X 3750 MM (L X C)	Material	M	1,0092000	5,18	5,22
Insumo	00039514	SINAPI	PLACA DE FIBRA MINERAL PARA FORRO, DE 625 X 625 MM, E = 15 MM, BORDA RETA, COM PINTURA ANTIMOFO (NAO INCLUI PERFIS)	Material	UN	2,7392000	26,96	73,84
Insumo	00039430	SINAPI	PENDURAL OU PRESILHA REGULADORA, EM ACO GALVANIZADO, COM CORPO, MOLA E REBITE, PARA PERFIL TIPO CANALETA DE ESTRUTURA EM FORROS DRYWALL	Equipamento	UN	1,0183000	2,15	2,18
Insumo	00039443	SINAPI	PARAFUSO DRY WALL, EM ACO ZINCADO, CABECA LENTILHA E PONTA BROCA (LB), LARGURA 4,2 MM, COMPRIMENTO 13 MM	Material	UN	1,0092000	0,15	0,15
Insumo	00040547	SINAPI	PARAFUSO ZINCADO, AUTOBROCANTE, FLANGEADO, 4,2 MM X 19 MM	Material	CENTO	0,0101000	17,04	0,17
Insumo	00000335	SINAPI	ARAME GALVANIZADO 10 BWG, 3,40 MM (0,0713 KG/M)	Material	KG	0,0327000	12,48	0,40
<b>9</b>			<b>ESQUADRIAS</b>					<b>52.256,04</b>
<b>9.1</b>	<b>Código</b>	<b>Banco</b>	<b>Descrição</b>	<b>Tipo</b>	<b>Und</b>	<b>Quant.</b>	<b>Valor Unit</b>	<b>Total</b>
Composição	TJAM/CONST - 539	Próprio	PORTA DE MADEIRA COMPENSADA LISA, 80X210X3,5CM, 1 FOLHAS,	ESQV - ESQUADRIAS/FERRAGENS/VIDROS	un	1,0000000	836,63	836,63

Composição Auxiliar	88261	SINAPI	INCLUSO ADUELA, ALIZAR E DOBRADIÇAS. AF_12/2019 CARPINTEIRO DE ESQUADRIA COM ENCARGOS COMPLEMENTARES ARGAMASSA TRAÇO 1:0,5:4,5 (EM VOLUME DE CIMENTO, CAL E AREIA MÉDIA ÚMIDA) PARA ASSENTAMENTO DE ALVENARIA, PREPARO MANUAL. AF_08/2019	SEDI - SERVIÇOS DIVERSOS	H	2,5000000	23,24	58,10
Composição Auxiliar	88627	SINAPI	AJUDANTE DE CARPINTEIRO COM ENCARGOS COMPLEMENTARES PARAFUSO ROSCA SOBERBA ZINCADO CABECA CHATA FENDA SIMPLES 3,5 X 25 MM (1 ")	SEDI - SERVIÇOS DIVERSOS	m³	0,0300000	707,25	21,21
Composição Auxiliar	88239	SINAPI	GUARNICAO/ ALIZAR/ VISTA MACICA, E= *1* CM, L= *4,5* CM, EM CEDRINHO/ ANGELIM COMERCIAL/ EUCALIPTO/ CURUPIXA/ PEROBA/ CUMARU OU EQUIVALENTE DA REGIAO	SEDI - SERVIÇOS DIVERSOS	H	2,5000000	16,19	40,47
Insumo	00011055	SINAPI	PREGO DE ACO POLIDO COM CABECA 19 X 36 (3 1/4 X 9)	Material	UN	37,0000000	0,07	2,59
Insumo	00020017	SINAPI	PREGO DE ACO POLIDO COM CABECA 15 X 15 (1 1/4 X 13)	Material	M	5,8000000	1,99	11,54
Insumo	00039027	SINAPI	KIT PORTA PRONTA DE MADEIRA, FOLHA MEDIA (NBR 15930) DE 800 X 2100 MM, DE 35 MM A 40 MM DE ESPESSURA, NUCLEO SEMI-SOLIDO (SARAFEADO),	Material	KG	0,3000000	15,50	4,65
Insumo	00020247	SINAPI	ESTRUTURA USINADA PARA FECHADURA, CAPA LISA EM HDF, ACABAMENTO EM PRIMER PARA PINTURA (INCLUI MARCO, ALIZARES E DOBRADICAS)	Material	UN	1,0000000	372,92	372,92
Insumo	I-TJAM - CONST - 19	Próprio	JG BATENTE CUURUPIXA 605 C/ ALIZAR 754/764 65 CM	Material	cj	1,0000000	320,00	320,00
<b>9.2</b>	<b>Código</b>	<b>Banco</b>	<b>Descrição</b>	<b>Tipo</b>	<b>Und</b>	<b>Quant.</b>	<b>Valor Unit</b>	<b>Total</b>
Composição	TJAM - 00000001	Próprio	BARRA ANTIPANICO SIMPLES, COM FECHADURA LADO OPOSTO, CO00R CINZA - FORNECIMENTO E INSTALAÇÃO	INES - INSTALAÇÕES ESPECIAIS	UND	1,0000000	500,80	500,80
Composição Auxiliar	88261	SINAPI	CARPINTEIRO DE ESQUADRIA COM ENCARGOS COMPLEMENTARES BARRA ANTIPANICO SIMPLES, COM FECHADURA LADO OPOSTO, COR CINZA	SEDI - SERVIÇOS DIVERSOS	H	0,1000000	23,24	2,32
Insumo	00039620	SINAPI	KIT DE PORTA DE MADEIRA PARA PINTURA, SEMI-OCA (LEVE OU MÉDIA), PADRÃO MÉDIO, 60X210CM, ESPESSURA DE 3,5CM,	Material	UN	1,0000000	498,48	498,48
<b>9.3</b>	<b>Código</b>	<b>Banco</b>	<b>Descrição</b>	<b>Tipo</b>	<b>Und</b>	<b>Quant.</b>	<b>Valor Unit</b>	<b>Total</b>
Composição	90847	SINAPI	ITENS INCLUSOS: DOBRADIÇAS, MONTAGEM E INSTALAÇÃO DO BATENTE, SEM FECHADURA - FORNECIMENTO E INSTALAÇÃO. AF_12/2019	ESQV - ESQUADRIAS/FERRAGENS/VIDROS	UN	1,0000000	481,77	481,77
Composição Auxiliar	90806	SINAPI	BATENTE PARA PORTA DE MADEIRA, FIXAÇÃO COM ARGAMASSA, PADRÃO MÉDIO - FORNECIMENTO E INSTALAÇÃO. AF_12/2019_P	ESQV - ESQUADRIAS/FERRAGENS/VIDROS	UN	1,0000000	225,84	225,84

Composição Auxiliar	90820	SINAPI	PORTA DE MADEIRA PARA PINTURA, SEMI-OCA (LEVE OU MÉDIA), 60X210CM, ESPESSURA DE 3,5CM, INCLUSO DOBRADIÇAS - FORNECIMENTO E INSTALAÇÃO. AF_12/2019	ESQV - ESQUADRIAS/FERRAGENS/VIDROS	UN	1,0000000	212,54	212,54
Composição Auxiliar	100659	SINAPI	PORTA FIXADO COM PREGOS, PADRÃO MÉDIO - FORNECIMENTO E INSTALAÇÃO. AF_12/2019	ESQV - ESQUADRIAS/FERRAGENS/VIDROS	M	9,6000000	4,52	43,39

**9.4**      **Código**      **Banco**      **Descrição**      **Tipo**      **Und**      **Quant.**      **Valor Unit**      **Total**

Composição Auxiliar	90842	SINAPI	KIT DE PORTA DE MADEIRA PARA PINTURA, SEMI-OCA (LEVE OU MÉDIA), PADRÃO MÉDIO, 70X210CM, ESPESSURA DE 3,5CM, ITENS INCLUSOS: DOBRADIÇAS, MONTAGEM E INSTALAÇÃO DO BATENTE, FECHADURA COM EXECUÇÃO DO FURO - FORNECIMENTO E INSTALAÇÃO. AF_12/2019	ESQV - ESQUADRIAS/FERRAGENS/VIDROS	UN	1,0000000	587,13	587,13
Composição Auxiliar	90806	SINAPI	BATENTE PARA PORTA DE MADEIRA, FIXAÇÃO COM ARGAMASSA, PADRÃO MÉDIO - FORNECIMENTO E INSTALAÇÃO. AF_12/2019_P	ESQV - ESQUADRIAS/FERRAGENS/VIDROS	UN	1,0000000	225,84	225,84
Composição Auxiliar	90821	SINAPI	PORTA DE MADEIRA PARA PINTURA, SEMI-OCA (LEVE OU MÉDIA), 70X210CM, ESPESSURA DE 3,5CM, INCLUSO DOBRADIÇAS - FORNECIMENTO E INSTALAÇÃO. AF_12/2019	ESQV - ESQUADRIAS/FERRAGENS/VIDROS	UN	1,0000000	217,62	217,62
Composição Auxiliar	91306	SINAPI	FECHADURA DE EMBUTIR PARA PORTAS INTERNAS, COMPLETA, ACABAMENTO PADRÃO MÉDIO, COM EXECUÇÃO DE FURO - FORNECIMENTO E INSTALAÇÃO. AF_12/2019	ESQV - ESQUADRIAS/FERRAGENS/VIDROS	UN	1,0000000	99,38	99,38
Composição Auxiliar	100659	SINAPI	ALIZAR DE 5X1,5CM PARA PORTA FIXADO COM PREGOS, PADRÃO MÉDIO - FORNECIMENTO E INSTALAÇÃO. AF_12/2019	ESQV - ESQUADRIAS/FERRAGENS/VIDROS	M	9,8000000	4,52	44,29

**9.5**      **Código**      **Banco**      **Descrição**      **Tipo**      **Und**      **Quant.**      **Valor Unit**      **Total**

Composição Auxiliar	TJAM/CONST - 591	Próprio	PORTA DE MADEIRA COMPENSADA LISA 0,90X260X3,5CM, 1 FOLHAS, INCLUSO ADUELA, ALIZAR E DOBRADIÇAS. AF_12/2019	ESQV - ESQUADRIAS/FERRAGENS/VIDROS	un	1,0000000	1.043,16	1.043,16
Composição Auxiliar	88261	SINAPI	CARPINTEIRO DE ENCARGOS COMPLEMENTARES ARGAMASSA TRAÇO 1:0,5:4,5 (EM VOLUME DE CIMENTO, CAL E AREIA	SEDI - SERVIÇOS DIVERSOS	H	2,5000000	23,24	58,10
Composição Auxiliar	88627	SINAPI	MÉDIA ÚMIDA) PARA ASSENTAMENTO DE ALVENARIA, PREPARO MANUAL. AF_08/2019	SEDI - SERVIÇOS DIVERSOS	m³	0,0300000	707,25	21,21
Composição Auxiliar	88239	SINAPI	AJUDANTE DE CARPINTEIRO COM ENCARGOS COMPLEMENTARES	SEDI - SERVIÇOS DIVERSOS	H	2,5000000	16,19	40,47
Insumo	00011055	SINAPI	PARAFUSO ROSCA SOBERBA ZINCADO CABECA CHATA FENDA SIMPLES 3,5 X 25 MM (1 ")	Material	UN	37,0000000	0,07	2,59
Insumo	00020017	SINAPI	GUARNICAO/ ALIZAR/ VISTA MACICA, E= *1* CM, L= *4,5* CM, EM CEDRINHO/ ANGELIM COMERCIAL/ EUCALIPTO/ CURUPIXA/	Material	M	6,1000000	1,99	12,13

Insumo	00039027	SINAPI	PEROBA/ CUMARU OU EQUIVALENTE DA REGIAO PREGO DE ACO POLIDO COM CABECA 19 X 36 (3 1/4 X 9)	Material	KG	0,3000000	15,50	4,65
Insumo	00020247	SINAPI	PREGO DE ACO POLIDO COM CABECA 15 X 15 (1 1/4 X 13)	Material	KG	0,3000000	17,17	5,15
Insumo	00039493	SINAPI	KIT PORTA PRONTA DE MADEIRA, FOLHA MEDIA (NBR 15930) DE 900 X 2100 MM, DE 35 MM A 40 MM DE ESPESSURA, NUCLEO SEMI-SOLIDO (SARRAFEADO), ESTRUTURA USINADA PARA FECHADURA, CAPA LISA EM HDF, ACABAMENTO MELAMINICO BRANCO (INCLUI MARCO, ALIZARES E DOBRADICAS)	Material	UN	1,2500000	463,09	578,86
Insumo	I-TJAM - CONST - 19	Próprio	JG BATENTE CUURUPIXA 605 C/ ALIZAR 754/764 65 CM	Material	cj	1,0000000	320,00	320,00
<b>9.6</b>	<b>Código</b>	<b>Banco</b>	<b>Descrição</b>	<b>Tipo</b>	<b>Und</b>	<b>Quant.</b>	<b>Valor Unit</b>	<b>Total</b>
Composição	90838	SINAPI	PORTA CORTA-FOGO 90X210X4CM - FORNECIMENTO E INSTALAÇÃO. AF_12/2019	ESQV - ESQUADRIAS/FERRAGENS/VIDROS	UN	1,0000000	674,87	674,87
Composição Auxiliar	88629	SINAPI	ARGAMASSA TRAÇO 1:3 (CIMENTO E AREIA MÉDIA), PREPARO MANUAL. AF_08/2014	SEDI - SERVIÇOS DIVERSOS	m³	0,0422000	716,46	30,23
Composição Auxiliar	88316	SINAPI	SERVENTE COM ENCARGOS COMPLEMENTARES	SEDI - SERVIÇOS DIVERSOS	H	1,7320000	15,63	27,07
Composição Auxiliar	88309	SINAPI	PEDREIRO COM ENCARGOS COMPLEMENTARES	SEDI - SERVIÇOS DIVERSOS	H	3,4640000	19,17	66,40
Insumo	00011154	SINAPI	PORTA CORTA-FOGO PARA SAIDA DE EMERGENCIA, COM FECHADURA, VAO LUZ DE 90 X 210 CM, CLASSE P-90 (NBR 11742)	Material	UN	1,0000000	551,17	551,17
<b>10</b>			<b>INSTALAÇÕES ELÉTRICA</b>					<b>173.364,84</b>
<b>10.1</b>	<b>Código</b>	<b>Banco</b>	<b>Descrição</b>	<b>Tipo</b>	<b>Und</b>	<b>Quant.</b>	<b>Valor Unit</b>	<b>Total</b>
Composição	TJAM/ELET -101	Próprio	LUMINARIA 62 X 62 COM 4 LAMP / TUB LED 9 - 10W FORN E INST.	INEL - INSTALAÇÃO ELÉTRICA/ELETRIFICAÇÃO E ILUMINAÇÃO EXTERNA	UND	1,0000000	249,83	249,83
Composição Auxiliar	88247	SINAPI	AUXILIAR DE ELETRICISTA COM ENCARGOS COMPLEMENTARES	SEDI - SERVIÇOS DIVERSOS	H	0,5000000	17,48	8,74
Composição Auxiliar	88264	SINAPI	ELETRICISTA COM ENCARGOS COMPLEMENTARES	SEDI - SERVIÇOS DIVERSOS	H	0,5000000	22,19	11,09
Insumo	TJAM/ ELET - 26	Próprio	LUMINARIA 62 X 62 COM 4 LAMP / TUB LED 9 - 10W	Equipamento	UND	1,0000000	230,00	230,00
<b>10.2</b>	<b>Código</b>	<b>Banco</b>	<b>Descrição</b>	<b>Tipo</b>	<b>Und</b>	<b>Quant.</b>	<b>Valor Unit</b>	<b>Total</b>
Composição	TJAM/ELET - 02	Próprio	PONTO DE TOMADA DUPLA ATE 600 W / 2P+T 10A - FORN E INST.	INEL - INSTALAÇÃO ELÉTRICA/ELETRIFICAÇÃO E ILUMINAÇÃO EXTERNA	UND	1,0000000	162,41	162,41
Composição Auxiliar	88264	SINAPI	ELETRICISTA COM ENCARGOS COMPLEMENTARES	SEDI - SERVIÇOS DIVERSOS	H	0,8500000	22,19	18,86
Composição Auxiliar	88247	SINAPI	AUXILIAR DE ELETRICISTA COM ENCARGOS COMPLEMENTARES	SEDI - SERVIÇOS DIVERSOS	H	0,8500000	17,48	14,85
Insumo	00000981	SINAPI	CABO DE COBRE, FLEXIVEL, CLASSE 4 OU 5, ISOLACAO EM PVC/A, ANTICHAMA BWF-B, 1 CONDUTOR, 450/750 V, SECAO NOMINAL 4 MM2	Material	M	33,0000000	3,30	108,90
Insumo	00012147	SINAPI	TOMADA 2P+T 10A, 250V, CONJUNTO MONTADO PARA SOBREPOR 4" X 2" (CAIXA + MODULO)	Material	UN	2,0000000	9,59	19,18
Insumo	00021127	SINAPI	FITA ISOLANTE ADESIVA ANTICHAMA, USO ATE 750	Material	UN	0,2000000	3,13	0,62

V, EM ROLO DE 19 MM X 5 M

10.3	Código	Banco	Descrição	Tipo	Und	Quant.	Valor Unit	Total
Composição	TJAM/ELET - 01	Próprio	PONTO DE TOMADA SIMPLES ATE 600 W / 2P+T 10A - FORN E INST.	INEL - INSTALAÇÃO ELÉTRICA/ELETRIFICAÇÃO E ILUMINAÇÃO EXTERNA	UND	1,0000000	148,55	148,55
Composição Auxiliar	88247	SINAPI	AUXILIAR DE ELETRICISTA COM ENCARGOS COMPLEMENTARES	SEDI - SERVIÇOS DIVERSOS	H	0,7500000	17,48	13,11
Composição Auxiliar	88264	SINAPI	ELETRICISTA COM ENCARGOS COMPLEMENTARES	SEDI - SERVIÇOS DIVERSOS	H	0,7500000	22,19	16,64
Insumo	00000981	SINAPI	CABO DE COBRE, FLEXIVEL, CLASSE 4 OU 5, ISOLACAO EM PVC/A, ANTICHAMA BWF-B, 1 CONDUTOR, 450/750 V, SECAO NOMINAL 4 MM2	Material	M	33,0000000	3,30	108,90
Insumo	00012147	SINAPI	TOMADA 2P+T 10A, 250V, CONJUNTO MONTADO PARA SOBREPOR 4" X 2" (CAIXA + MODULO)	Material	UN	1,0000000	9,59	9,59
Insumo	00021127	SINAPI	FITA ISOLANTE ADESIVA ANTICHAMA, USO ATE 750 V, EM ROLO DE 19 MM X 5 M	Material	UN	0,1000000	3,13	0,31
10.4	Código	Banco	Descrição	Tipo	Und	Quant.	Valor Unit	Total
Composição	TJAM/ELET - 27	Próprio	PONTO DE ILUMINAÇÃO (MONO/ BIFASICO)+ TERRA - FORN E INST.	INEL - INSTALAÇÃO ELÉTRICA/ELETRIFICAÇÃO E ILUMINAÇÃO EXTERNA	UND	1,0000000	90,78	90,78
Composição Auxiliar	88247	SINAPI	AUXILIAR DE ELETRICISTA COM ENCARGOS COMPLEMENTARES	SEDI - SERVIÇOS DIVERSOS	H	0,7500000	17,48	13,11
Composição Auxiliar	88264	SINAPI	ELETRICISTA COM ENCARGOS COMPLEMENTARES	SEDI - SERVIÇOS DIVERSOS	H	0,7500000	22,19	16,64
Insumo	00001014	SINAPI	CABO DE COBRE, FLEXIVEL, CLASSE 4 OU 5, ISOLACAO EM PVC/A, ANTICHAMA BWF-B, 1 CONDUTOR, 450/750 V, SECAO NOMINAL 2,5 MM2	Material	M	33,0000000	1,84	60,72
Insumo	00021127	SINAPI	FITA ISOLANTE ADESIVA ANTICHAMA, USO ATE 750 V, EM ROLO DE 19 MM X 5 M	Material	UN	0,1000000	3,13	0,31
10.5	Código	Banco	Descrição	Tipo	Und	Quant.	Valor Unit	Total
Composição	TJAM/DVITIC	Próprio	PONTO DE LÓGICA / TELEFONIA - FORNECIMENTO E INSTALAÇÃO	INES - INSTALAÇÕES ESPECIAIS	UND	1,0000000	275,42	275,42
Composição Auxiliar	88247	SINAPI	AUXILIAR DE ELETRICISTA COM ENCARGOS COMPLEMENTARES	SEDI - SERVIÇOS DIVERSOS	H	1,2500000	17,48	21,85
Composição Auxiliar	88264	SINAPI	ELETRICISTA COM ENCARGOS COMPLEMENTARES	SEDI - SERVIÇOS DIVERSOS	H	1,2500000	22,19	27,73
Insumo	00039599	SINAPI	CABO DE PAR TRANCADO UTP, 4 PARES, CATEGORIA 6	Material	M	40,0000000	2,38	95,20
Insumo	00039601	SINAPI	CONECTOR FEMEA RJ - 45, CATEGORIA 6	Material	UN	3,0000000	23,45	70,35
Insumo	00039596	SINAPI	PATCH PANEL, 24 PORTAS, CATEGORIA 6, COM RACKS DE 19" E 1 U DE ALTURA	Material	UN	0,0300000	444,45	13,33
Insumo	00039606	SINAPI	PATCH CORD, CATEGORIA 6, EXTENSAO DE 1,50 M	Material	UN	2,0000000	23,48	46,96
10.6	Código	Banco	Descrição	Tipo	Und	Quant.	Valor Unit	Total
Composição	TJAM/ELET - 33	Próprio	PERFILADO 38X38MM SOBRE FORRO INCLUINDO ACESSÓRIOS DE FIXAÇÃO - FORN E INST.	INEL - INSTALAÇÃO ELÉTRICA/ELETRIFICAÇÃO E ILUMINAÇÃO EXTERNA	M	1,0000000	58,59	58,59
Composição Auxiliar	88247	SINAPI	AUXILIAR DE ELETRICISTA COM ENCARGOS COMPLEMENTARES	SEDI - SERVIÇOS DIVERSOS	H	1,0000000	17,48	17,48
Composição Auxiliar	88264	SINAPI	ELETRICISTA COM ENCARGOS COMPLEMENTARES	SEDI - SERVIÇOS DIVERSOS	H	1,0000000	22,19	22,19
Insumo	00039028	SINAPI	PERFILADO PERFURADO	Material	M	2,0000000	9,46	18,92

			SIMPLES 38 X 38 MM, CHAPA 22					
10.7	Código	Banco	Descrição	Tipo	Und	Quant.	Valor Unit	Total
Composição	TJAM/ELET - 56	Próprio	ELETROCALHA METÁLICA 200X100MM E ACESSÓRIOS DE FIXAÇÃO	INEL - INSTALAÇÃO ELÉTRICA/ELETRIFICAÇÃO E ILUMINAÇÃO EXTERNA	m	1,0000000	51,86	51,86
Composição Auxiliar	88264	SINAPI	ELETRICISTA COM ENCARGOS COMPLEMENTARES	SEDI - SERVIÇOS DIVERSOS	H	0,4000000	22,19	8,87
Composição Auxiliar	88247	SINAPI	AUXILIAR DE ELETRICISTA COM ENCARGOS COMPLEMENTARES	SEDI - SERVIÇOS DIVERSOS	H	0,4000000	17,48	6,99
Insumo	TJAM/ELET - 09	Próprio	ELETROCALHA METÁLICA PERFURADA SOBRE O FORRO 200X100MM	Material	M	1,5000000	24,00	36,00
10.8	Código	Banco	Descrição	Tipo	Und	Quant.	Valor Unit	Total
Composição	TJAM/ELET - 24	Próprio	CANALETA PVC - ELETRICA + LÓGICA - 100 X 50 MM - FORN E INST.	INEL - INSTALAÇÃO ELÉTRICA/ELETRIFICAÇÃO E ILUMINAÇÃO EXTERNA	m	1,0000000	48,29	48,29
Composição Auxiliar	88247	SINAPI	AUXILIAR DE ELETRICISTA COM ENCARGOS COMPLEMENTARES	SEDI - SERVIÇOS DIVERSOS	H	0,3000000	17,48	5,24
Composição Auxiliar	88264	SINAPI	ELETRICISTA COM ENCARGOS COMPLEMENTARES	SEDI - SERVIÇOS DIVERSOS	H	0,3000000	22,19	6,65
Insumo	TJAM/ELET	Próprio	CANALETA DUPLA 100 X 20 MM - LOGICA + ELÉTRICA - COM FITA AUTO ADESIVA + ACESSORIOS	Material	UND	1,3000000	28,00	36,40
10.9	Código	Banco	Descrição	Tipo	Und	Quant.	Valor Unit	Total
Composição	101881	SINAPI	QUADRO DE DISTRIBUIÇÃO DE ENERGIA EM CHAPA DE AÇO GALVANIZADO, DE EMBUTIR, COM BARRAMENTO TRIFÁSICO, PARA 40 DISJUNTORES DIN 100A - FORNECIMENTO E INSTALAÇÃO. AF_10/2020 ARGAMASSA TRAÇO 1:1:6 (EM VOLUME DE CIMENTO, CAL E AREIA MÉDIA ÚMIDA) PARA	INEL - INSTALAÇÃO ELÉTRICA/ELETRIFICAÇÃO E ILUMINAÇÃO EXTERNA	UN	1,0000000	842,05	842,05
Composição Auxiliar	87367	SINAPI	EMBOÇO/MASSA ÚNICA/ASSENTAMENTO DE ALVENARIA DE VEDAÇÃO, PREPARO MANUAL. AF_08/2019	SEDI - SERVIÇOS DIVERSOS	m³	0,0189000	738,58	13,95
Composição Auxiliar	88264	SINAPI	ELETRICISTA COM ENCARGOS COMPLEMENTARES	SEDI - SERVIÇOS DIVERSOS	H	0,6384000	22,19	14,16
Composição Auxiliar	88247	SINAPI	AUXILIAR DE ELETRICISTA COM ENCARGOS COMPLEMENTARES	SEDI - SERVIÇOS DIVERSOS	H	0,6384000	17,48	11,15
Insumo	00012042	SINAPI	QUADRO DE DISTRIBUICAO COM BARRAMENTO TRIFASICO, DE EMBUTIR, EM CHAPA DE ACO GALVANIZADO, PARA 40 DISJUNTORES DIN, 100 A	Material	UN	1,0000000	802,79	802,79
10.10	Código	Banco	Descrição	Tipo	Und	Quant.	Valor Unit	Total
Composição	93654	SINAPI	DISJUNTOR MONOPOLAR TIPO DIN, CORRENTE NOMINAL DE 16A - FORNECIMENTO E INSTALAÇÃO. AF_10/2020	INEL - INSTALAÇÃO ELÉTRICA/ELETRIFICAÇÃO E ILUMINAÇÃO EXTERNA	UN	1,0000000	10,98	10,98
Composição Auxiliar	88264	SINAPI	ELETRICISTA COM ENCARGOS COMPLEMENTARES	SEDI - SERVIÇOS DIVERSOS	H	0,0476000	22,19	1,05
Composição Auxiliar	88247	SINAPI	AUXILIAR DE ELETRICISTA COM ENCARGOS COMPLEMENTARES	SEDI - SERVIÇOS DIVERSOS	H	0,0476000	17,48	0,83
Insumo	00034653	SINAPI	DISJUNTOR TIPO DIN/IEC, MONOPOLAR DE 6 ATE 32A	Material	UN	1,0000000	8,49	8,49
Insumo	00001570	SINAPI	TERMINAL A COMPRESSAO EM COBRE ESTANHADO	Material	UN	1,0000000	0,61	0,61

			PARA CABO 2,5 MM2, 1 FURO E 1 COMPRESSAO, PARA PARAFUSO DE FIXACAO M5					
10.11	Código	Banco	Descrição	Tipo	Und	Quant.	Valor Unit	Total
Composição	93655	SINAPI	DISJUNTOR MONOPOLAR TIPO DIN, CORRENTE NOMINAL DE 20A - FORNECIMENTO E INSTALAÇÃO. AF_10/2020	INEL - INSTALAÇÃO ELÉTRICA/ELETRIFICAÇÃO E ILUMINAÇÃO EXTERNA	UN	1,0000000	11,91	11,91
Composição Auxiliar	88264	SINAPI	ELETRICISTA COM ENCARGOS COMPLEMENTARES	SEDI - SERVIÇOS DIVERSOS	H	0,0663000	22,19	1,47
Composição Auxiliar	88247	SINAPI	AUXILIAR DE ELETRICISTA COM ENCARGOS COMPLEMENTARES	SEDI - SERVIÇOS DIVERSOS	H	0,0663000	17,48	1,15
Insumo	00034653	SINAPI	DISJUNTOR TIPO DIN/IEC, MONOPOLAR DE 6 ATE 32A	Material	UN	1,0000000	8,49	8,49
Insumo	00001571	SINAPI	TERMINAL A COMPRESSAO EM COBRE ESTANHADO PARA CABO 4 MM2, 1 FURO E 1 COMPRESSAO, PARA PARAFUSO DE FIXACAO M5	Material	UN	1,0000000	0,80	0,80
10.12	Código	Banco	Descrição	Tipo	Und	Quant.	Valor Unit	Total
Composição	93663	SINAPI	DISJUNTOR BIPOLAR TIPO DIN, CORRENTE NOMINAL DE 25A - FORNECIMENTO E INSTALAÇÃO. AF_10/2020	INEL - INSTALAÇÃO ELÉTRICA/ELETRIFICAÇÃO E ILUMINAÇÃO EXTERNA	UN	1,0000000	55,53	55,53
Composição Auxiliar	88247	SINAPI	AUXILIAR DE ELETRICISTA COM ENCARGOS COMPLEMENTARES	SEDI - SERVIÇOS DIVERSOS	H	0,1325000	17,48	2,31
Composição Auxiliar	88264	SINAPI	ELETRICISTA COM ENCARGOS COMPLEMENTARES	SEDI - SERVIÇOS DIVERSOS	H	0,1325000	22,19	2,94
Insumo	00034616	SINAPI	DISJUNTOR TIPO DIN/IEC, BIPOLAR DE 6 ATE 32A	Material	UN	1,0000000	48,68	48,68
Insumo	00001571	SINAPI	TERMINAL A COMPRESSAO EM COBRE ESTANHADO PARA CABO 4 MM2, 1 FURO E 1 COMPRESSAO, PARA PARAFUSO DE FIXACAO M5	Material	UN	2,0000000	0,80	1,60
10.13	Código	Banco	Descrição	Tipo	Und	Quant.	Valor Unit	Total
Composição	93656	SINAPI	DISJUNTOR MONOPOLAR TIPO DIN, CORRENTE NOMINAL DE 25A - FORNECIMENTO E INSTALAÇÃO. AF_10/2020	INEL - INSTALAÇÃO ELÉTRICA/ELETRIFICAÇÃO E ILUMINAÇÃO EXTERNA	UN	1,0000000	11,91	11,91
Composição Auxiliar	88264	SINAPI	ELETRICISTA COM ENCARGOS COMPLEMENTARES	SEDI - SERVIÇOS DIVERSOS	H	0,0663000	22,19	1,47
Composição Auxiliar	88247	SINAPI	AUXILIAR DE ELETRICISTA COM ENCARGOS COMPLEMENTARES	SEDI - SERVIÇOS DIVERSOS	H	0,0663000	17,48	1,15
Insumo	00034653	SINAPI	DISJUNTOR TIPO DIN/IEC, MONOPOLAR DE 6 ATE 32A	Material	UN	1,0000000	8,49	8,49
Insumo	00001571	SINAPI	TERMINAL A COMPRESSAO EM COBRE ESTANHADO PARA CABO 4 MM2, 1 FURO E 1 COMPRESSAO, PARA PARAFUSO DE FIXACAO M5	Material	UN	1,0000000	0,80	0,80
10.14	Código	Banco	Descrição	Tipo	Und	Quant.	Valor Unit	Total
Composição	TJAM/ELET - 40	Próprio	DPS 20kA - FORN E INST.	INEL - INSTALAÇÃO ELÉTRICA/ELETRIFICAÇÃO E ILUMINAÇÃO EXTERNA	UND	1,0000000	76,13	76,13
Composição Auxiliar	88247	SINAPI	AUXILIAR DE ELETRICISTA COM ENCARGOS COMPLEMENTARES	SEDI - SERVIÇOS DIVERSOS	H	0,2500000	17,48	4,37
Composição Auxiliar	88264	SINAPI	ELETRICISTA COM ENCARGOS COMPLEMENTARES	SEDI - SERVIÇOS DIVERSOS	H	0,2500000	22,19	5,54
Insumo	00039469	SINAPI	DISPOSITIVO DPS CLASSE II, 1 POLO, TENSAO MAXIMA DE 275 V, CORRENTE MAXIMA DE *20* KA (TIPO AC)	Material	UN	1,0000000	66,22	66,22

10.15	Código	Banco	Descrição	Tipo	Und	Quant.	Valor Unit	Total
Composição	101895	SINAPI	DISJUNTOR TERMOMAGNÉTICO TRIPOLAR , CORRENTE NOMINAL DE 125A - FORNECIMENTO E INSTALAÇÃO. AF_10/2020	INEL - INSTALAÇÃO ELÉTRICA/ELETRIFICAÇÃO E ILUMINAÇÃO EXTERNA	UN	1,0000000	387,79	387,79
Composição Auxiliar	88264	SINAPI	ELETRICISTA COM ENCARGOS COMPLEMENTARES	SEDI - SERVIÇOS DIVERSOS	H	1,3232000	22,19	29,36
Composição Auxiliar	88247	SINAPI	AUXILIAR DE ELETRICISTA COM ENCARGOS COMPLEMENTARES	SEDI - SERVIÇOS DIVERSOS	H	1,3232000	17,48	23,12
Insumo	00002391	SINAPI	DISJUNTOR TERMOMAGNETICO TRIPOLAR 125A	Material	UN	1,0000000	325,35	325,35
Insumo	00001578	SINAPI	TERMINAL A COMPRESSAO EM COBRE ESTANHADO PARA CABO 50 MM2, 1 FURO E 1 COMPRESSAO, PARA PARAFUSO DE FIXACAO M8	Material	UN	3,0000000	3,32	9,96
<b>11</b>			<b>REVESTIMENTO DE PISO</b>					<b>33.822,70</b>
11.1	Código	Banco	Descrição	Tipo	Und	Quant.	Valor Unit	Total
Composição	74245/001	SINAPI	PINTURA ACRILICA EM PISO CIMENTADO DUAS DEMAOS	PINT - PINTURAS	m²	1,0000000	13,21	13,21
Composição Auxiliar	88316	SINAPI	SERVENTE COM ENCARGOS COMPLEMENTARES	SEDI - SERVIÇOS DIVERSOS	H	0,2500000	15,63	3,90
Composição Auxiliar	88310	SINAPI	PINTOR COM ENCARGOS COMPLEMENTARES	SEDI - SERVIÇOS DIVERSOS	H	0,3500000	20,18	7,06
Insumo	00007348	SINAPI	TINTA ACRILICA PREMIUM PARA PISO	Material	L	0,1700000	13,26	2,25
11.2	Código	Banco	Descrição	Tipo	Und	Quant.	Valor Unit	Total
Composição	84665	SINAPI	PINTURA ACRILICA PARA SINALIZAÇÃO HORIZONTAL EM PISO CIMENTADO	PINT - PINTURAS	m²	1,0000000	18,26	18,26
Composição Auxiliar	88316	SINAPI	SERVENTE COM ENCARGOS COMPLEMENTARES	SEDI - SERVIÇOS DIVERSOS	H	0,3300000	15,63	5,15
Composição Auxiliar	88310	SINAPI	PINTOR COM ENCARGOS COMPLEMENTARES	SEDI - SERVIÇOS DIVERSOS	H	0,5000000	20,18	10,09
Insumo	00007343	SINAPI	TINTA A BASE DE RESINA ACRILICA, PARA SINALIZACAO HORIZONTAL VIARIA (NBR 11862)	Material	L	0,3500000	8,65	3,02
11.3	Código	Banco	Descrição	Tipo	Und	Quant.	Valor Unit	Total
Composição	98671	SINAPI	PISO EM GRANITO APLICADO EM AMBIENTES INTERNOS. AF_06/2018	PISO - PISOS	m²	1,0000000	305,54	305,54
Composição Auxiliar	88274	SINAPI	MARMORISTA/GRANITEIRO COM ENCARGOS COMPLEMENTARES	SEDI - SERVIÇOS DIVERSOS	H	1,1880000	22,40	26,61
Composição Auxiliar	88316	SINAPI	SERVENTE COM ENCARGOS COMPLEMENTARES	SEDI - SERVIÇOS DIVERSOS	H	0,5940000	15,63	9,28
Insumo	00037595	SINAPI	ARGAMASSA COLANTE TIPO ACIII	Material	KG	8,6200000	2,76	23,79
Insumo	00034357	SINAPI	REJUNTE COLORIDO, CIMENTICIO	Material	KG	0,1400000	5,28	0,73
Insumo	00010841	SINAPI	PISO EM GRANITO, POLIDO, TIPO ANDORINHA/ QUARTZ/ CASTELO/ CORUMBA OU OUTROS EQUIVALENTES DA REGIAO, FORMATO MENOR OU IGUAL A 3025 CM2, E= *2* CM	Material	m²	1,1600000	211,32	245,13
11.4	Código	Banco	Descrição	Tipo	Und	Quant.	Valor Unit	Total
Composição	TJAM/CONST - 80	Próprio	REJUNTAMENTO COM ARGAMASSA PRÉ FABRICADA	PISO - PISOS	M²	1,0000000	11,23	11,23
Composição	88256	SINAPI	AZULEJISTA OU	SEDI - SERVIÇOS DIVERSOS	H	0,2500000	21,91	5,47

Auxiliar			LADRILHISTA COM ENCARGOS COMPLEMENTARES					
Composição Auxiliar	88316	SINAPI	SERVENTE COM ENCARGOS COMPLEMENTARES	SEDI - SERVIÇOS DIVERSOS	H	0,2000000	15,63	3,12
Insumo	00034357	SINAPI	REJUNTE COLORIDO, CIMENTICIO	Material	KG	0,5000000	5,28	2,64
<b>12</b>			<b>REVESTIMENTO DA FACHADA</b>					<b>21.372,00</b>
<b>12.1</b>	<b>Código</b>	<b>Banco</b>	<b>Descrição</b>	<b>Tipo</b>	<b>Und</b>	<b>Quant.</b>	<b>Valor Unit</b>	<b>Total</b>
Composição	84125	SINAPI	LIMPEZA DE REVESTIMENTO EM PAREDE C/ SOLUCAO DE ACIDO MURIATICO/AMONIA	SEDI - SERVIÇOS DIVERSOS	m²	1,0000000	7,51	7,51
Composição Auxiliar	88316	SINAPI	SERVENTE COM ENCARGOS COMPLEMENTARES	SEDI - SERVIÇOS DIVERSOS	H	0,4000000	15,63	6,25
Insumo	00000003	SINAPI	ACIDO MURIATICO, DILUCAO 10% A 12% PARA USO EM LIMPEZA	Material	L	0,1400000	4,74	0,66
Insumo	00000006	SINAPI	DETERGENTE AMONIACO (AMONIA DILUIDA)	Material	L	0,2000000	3,00	0,60
<b>12.2</b>	<b>Código</b>	<b>Banco</b>	<b>Descrição</b>	<b>Tipo</b>	<b>Und</b>	<b>Quant.</b>	<b>Valor Unit</b>	<b>Total</b>
Composição	TJAM/CONST - 80	Próprio	REJUNTAMENTO COM ARGAMASSA PRÉ FABRICADA	PISO - PISOS	M²	1,0000000	11,23	11,23
Composição Auxiliar	88256	SINAPI	AZULEJISTA OU LADRILHISTA COM ENCARGOS COMPLEMENTARES	SEDI - SERVIÇOS DIVERSOS	H	0,2500000	21,91	5,47
Composição Auxiliar	88316	SINAPI	SERVENTE COM ENCARGOS COMPLEMENTARES	SEDI - SERVIÇOS DIVERSOS	H	0,2000000	15,63	3,12
Insumo	00034357	SINAPI	REJUNTE COLORIDO, CIMENTICIO	Material	KG	0,5000000	5,28	2,64
<b>12.3</b>	<b>Código</b>	<b>Banco</b>	<b>Descrição</b>	<b>Tipo</b>	<b>Und</b>	<b>Quant.</b>	<b>Valor Unit</b>	<b>Total</b>
Composição	97063	SINAPI	MONTAGEM E DESMONTAGEM DE ANDAIME MODULAR FACHADEIRO, COM PISO METÁLICO, PARA EDIFICAÇÕES COM MÚLTIPLOS PAVIMENTOS (EXCLUSIVE ANDAIME E LIMPEZA). AF_11/2017	SEDI - SERVIÇOS DIVERSOS	m²	1,0000000	9,19	9,19
Composição Auxiliar	100251	SINAPI	TRANSPORTE HORIZONTAL MANUAL, DE TUBO DE AÇO CARBONO LEVE OU MÉDIO, PRETO OU GALVANIZADO, COM DIÂMETRO MAIOR QUE 32 MM E MENOR OU IGUAL A 65 MM (UNIDADE: MXKM). AF_07/2019	SEDI - SERVIÇOS DIVERSOS	MXKM	0,1673070	9,56	1,59
Composição Auxiliar	88278	SINAPI	MONTADOR DE ESTRUTURA METÁLICA COM ENCARGOS COMPLEMENTARES	SEDI - SERVIÇOS DIVERSOS	H	0,2951000	22,67	6,68
Composição Auxiliar	88316	SINAPI	SERVENTE COM ENCARGOS COMPLEMENTARES	SEDI - SERVIÇOS DIVERSOS	H	0,0590000	15,63	0,92
<b>12.4</b>	<b>Código</b>	<b>Banco</b>	<b>Descrição</b>	<b>Tipo</b>	<b>Und</b>	<b>Quant.</b>	<b>Valor Unit</b>	<b>Total</b>
Composição	87243	SINAPI	REVESTIMENTO CERÂMICO PARA PAREDES EXTERNAS EM PASTILHAS DE PORCELANA 5 X 5 CM (PLACAS DE 30 X 30 CM), ALINHADAS A PRUMO, APLICADO EM PANOS SEM VÃOS. AF_06/2014	REVE - REVESTIMENTO E TRATAMENTO DE SUPERFÍCIES	m²	1,0000000	175,67	175,67
Composição Auxiliar	88256	SINAPI	AZULEJISTA OU LADRILHISTA COM ENCARGOS COMPLEMENTARES	SEDI - SERVIÇOS DIVERSOS	H	1,0300000	21,91	22,56
Composição Auxiliar	88316	SINAPI	SERVENTE COM ENCARGOS COMPLEMENTARES	SEDI - SERVIÇOS DIVERSOS	H	0,5100000	15,63	7,97
Insumo	00037596	SINAPI	ARGAMASSA COLANTE TIPO AC III E	Material	KG	7,6900000	3,17	24,37

Insumo	00036881	SINAPI	PASTILHA CERAMICA/PORCELANA, REVEST INT/EXT E PISCINA, CORES FRIAS *5 X 5* CM	Material	m²	1,0900000	110,80	120,77
<b>13</b>			<b>COMBATE À INCÊNDIO</b>					<b>4.851,60</b>
<b>13.1</b>	<b>Código</b>	<b>Banco</b>	<b>Descrição</b>	<b>Tipo</b>	<b>Und</b>	<b>Quant.</b>	<b>Valor Unit</b>	<b>Total</b>
Composição	72553	SINAPI	EXTINTOR DE PQS 4KG - FORNECIMENTO E INSTALACAO	INES - INSTALAÇÕES ESPECIAIS	UN	1,0000000	146,05	146,05
Composição Auxiliar	88267	SINAPI	ENCANADOR OU BOMBEIRO HIDRÁULICO COM ENCARGOS COMPLEMENTARES	SEDI - SERVIÇOS DIVERSOS	H	0,3000000	18,69	5,60
Composição Auxiliar	88316	SINAPI	SERVENTE COM ENCARGOS COMPLEMENTARES	SEDI - SERVIÇOS DIVERSOS	H	0,3000000	15,63	4,68
Insumo	00004350	SINAPI	BUCHA DE NYLON, DIAMETRO DO FURO 8 MM, COMPRIMENTO 40 MM, COM PARAFUSO DE ROSCA SOBERBA, CABECA CHATA, FENDA SIMPLES, 4,8 X 50 MM	Material	UN	1,0000000	0,39	0,39
Insumo	00010891	SINAPI	EXTINTOR DE INCENDIO PORTATIL COM CARGA DE PO QUIMICO SECO (PQS) DE 4 KG, CLASSE BC	Material	UN	1,0000000	135,38	135,38
<b>13.2</b>	<b>Código</b>	<b>Banco</b>	<b>Descrição</b>	<b>Tipo</b>	<b>Und</b>	<b>Quant.</b>	<b>Valor Unit</b>	<b>Total</b>
Composição	83635	SINAPI	EXTINTOR INCENDIO TP PO QUIMICO 6KG - FORNECIMENTO E INSTALACAO	INES - INSTALAÇÕES ESPECIAIS	UN	1,0000000	177,39	177,39
Composição Auxiliar	88309	SINAPI	PEDREIRO COM ENCARGOS COMPLEMENTARES	SEDI - SERVIÇOS DIVERSOS	H	0,5000000	19,17	9,58
Composição Auxiliar	88316	SINAPI	SERVENTE COM ENCARGOS COMPLEMENTARES	SEDI - SERVIÇOS DIVERSOS	H	0,5000000	15,63	7,81
Insumo	00010892	SINAPI	EXTINTOR DE INCENDIO PORTATIL COM CARGA DE PO QUIMICO SECO (PQS) DE 6 KG, CLASSE BC	Material	UN	1,0000000	160,00	160,00
<b>14</b>			<b>RODAPE</b>					<b>48.551,58</b>
<b>14.1</b>	<b>Código</b>	<b>Banco</b>	<b>Descrição</b>	<b>Tipo</b>	<b>Und</b>	<b>Quant.</b>	<b>Valor Unit</b>	<b>Total</b>
Composição	TJAM/CONST - 560	Próprio	RODAPÉ EM PU SANTA LUZIA, COM 10CM DE ALTURA	REVE - REVESTIMENTO E TRATAMENTO DE SUPERFÍCIES	m	1,0000000	62,00	62,00
Composição Auxiliar	88256	SINAPI	AZULEJISTA OU LADRILHISTA COM ENCARGOS COMPLEMENTARES	SEDI - SERVIÇOS DIVERSOS	H	0,0700000	21,91	1,53
Composição Auxiliar	88316	SINAPI	SERVENTE COM ENCARGOS COMPLEMENTARES	SEDI - SERVIÇOS DIVERSOS	H	0,0310000	15,63	0,48
Insumo	I-TJAM - CONST - 32	Próprio	BUCHA T SANTA LUZIA EM NYLON - PCT C/ 30 UNIDADES	Material	un	0,2000000	35,35	7,07
Insumo	I-TJAM - CONST - 33	Próprio	Santa Luzia Super Adesivo 400g Branco	Material	un	0,3500000	48,00	16,80
Insumo	I-TJAM - CONST - 34	Próprio	Rodapé de Poliestireno Santa Luzia Moderna - 10cm 457 Branco 100mm x 16mm x 2400mm	Material	pc	0,4200000	86,01	36,12
<b>15</b>			<b>MANUTENÇÃO CONDICIONADORES DE ARES</b>					<b>24.671,07</b>
<b>15.1</b>	<b>Código</b>	<b>Banco</b>	<b>Descrição</b>	<b>Tipo</b>	<b>Und</b>	<b>Quant.</b>	<b>Valor Unit</b>	<b>Total</b>
Composição	TJAM0044	Próprio	RETIRADA DE AR CONDICIONADO	INES - INSTALAÇÕES ESPECIAIS	UND	1,0000000	167,10	167,10
Composição Auxiliar	88316	SINAPI	SERVENTE COM ENCARGOS COMPLEMENTARES	SEDI - SERVIÇOS DIVERSOS	H	5,0000000	15,63	78,15
Composição Auxiliar	100308	SINAPI	MECÂNICO DE REFRIGERAÇÃO COM ENCARGOS COMPLEMENTARES	SEDI - SERVIÇOS DIVERSOS	H	5,0000000	17,79	88,95
<b>15.2</b>	<b>Código</b>	<b>Banco</b>	<b>Descrição</b>	<b>Tipo</b>	<b>Und</b>	<b>Quant.</b>	<b>Valor</b>	<b>Total</b>

							Unit		
Composição	TJAM/ELET - 86	Próprio	INSTALAÇÃO DE CONDENSADORA DE AR CONDICIONADO SPLIT DE 12000 A 18000 BTUS ATE 15,00 METROS DE DISTANCIA	INES - INSTALAÇÕES ESPECIAIS	UND	1,0000000	702,14	702,14	
Composição Auxiliar	88250	SINAPI	AUXILIAR DE MECÂNICO COM ENCARGOS COMPLEMENTARES	SEDI - SERVIÇOS DIVERSOS	H	3,0000000	19,44	58,32	
Composição Auxiliar	88264	SINAPI	ELETRICISTA COM ENCARGOS COMPLEMENTARES	SEDI - SERVIÇOS DIVERSOS	H	3,0000000	22,19	66,57	
Insumo	TJAM/ AR COND - 10	Próprio	TUBO DE COBRE 1/8" PAREDE 1/32"	Material	M	10,0000000	0,34	3,40	
Insumo	TJAM/ AR COND - 12	Próprio	GÁS FREON R-22	Material	KG	0,3500000	55,00	19,25	
Insumo	TJAM/ AR COND - 14	Próprio	MIUDEZAS(PARAFUSOS, CABO ELETRICO, FITA ISOLANTE,ETC)	Material	und	1,0000000	30,00	30,00	
Insumo	TJAM/ AR COND - 15	Próprio	SUPORTE P/ SPLIT	Material	UND	1,0000000	50,00	50,00	
Insumo	TJAM/ AR COND - 16	Próprio	FITA DE ACABAMENTO 50M	Material	ROLO	0,5000000	15,00	7,50	
Insumo	TJAM/ AR COND - 17	Próprio	ISOLAMENTO ELASTOMETRICO AC 3/8"	Material	M	10,0000000	1,10	11,00	
Insumo	TJAM/ AR COND - 18	Próprio	MATERIAIS DE LIMPEZA	Material	UND	1,0000000	20,00	20,00	
Insumo	TJAM/ AR COND - 20	Próprio	ISOLAMENTO ELASTOMETRICO AC 1/2"	Material	M	10,0000000	1,50	15,00	
Insumo	00039660	SINAPI	TUBO DE COBRE FLEXIVEL, D = 1/2 ", E = 0,79 MM, PARA AR-CONDICIONADO/ INSTALACOES GAS RESIDENCIAIS E COMERCIAIS	Material	M	10,0000000	42,11	421,10	
<b>15.3</b>	<b>Código</b>	<b>Banco</b>	<b>Descrição</b>	<b>Tipo</b>	<b>Und</b>	<b>Quant.</b>	<b>Valor Unit</b>	<b>Total</b>	
Composição	TJAM/ELET - 87	Próprio	INSTALAÇÃO DE CONDENSADORA DE AR CONDICIONADO SPLIT DE 24000 A 36000 BTUS ATE 15,00 METROS DE DISTANCIA	INES - INSTALAÇÕES ESPECIAIS	UND	1,0000000	1.122,15	1.122,15	
Composição Auxiliar	88250	SINAPI	AUXILIAR DE MECÂNICO COM ENCARGOS COMPLEMENTARES	SEDI - SERVIÇOS DIVERSOS	H	3,5000000	19,44	68,04	
Composição Auxiliar	88264	SINAPI	ELETRICISTA COM ENCARGOS COMPLEMENTARES	SEDI - SERVIÇOS DIVERSOS	H	3,5000000	22,19	77,66	
Insumo	TJAM/ AR COND - 12	Próprio	GÁS FREON R-22	Material	KG	0,3500000	55,00	19,25	
Insumo	TJAM/ AR COND - 14	Próprio	MIUDEZAS(PARAFUSOS, CABO ELETRICO, FITA ISOLANTE,ETC)	Material	und	1,0000000	30,00	30,00	
Insumo	TJAM/ AR COND - 15	Próprio	SUPORTE P/ SPLIT	Material	UND	1,0000000	50,00	50,00	
Insumo	TJAM/ AR COND - 16	Próprio	FITA DE ACABAMENTO 50M	Material	ROLO	0,5000000	15,00	7,50	
Insumo	TJAM/ AR COND - 17	Próprio	ISOLAMENTO ELASTOMETRICO AC 3/8"	Material	M	6,0000000	1,10	6,60	
Insumo	TJAM/ AR COND - 18	Próprio	MATERIAIS DE LIMPEZA	Material	UND	1,0000000	20,00	20,00	
Insumo	TJAM/ AR COND - 20	Próprio	ISOLAMENTO ELASTOMETRICO AC 1/2"	Material	M	6,0000000	1,50	9,00	
Insumo	00039664	SINAPI	TUBO DE COBRE FLEXIVEL, D = 3/8 ", E = 0,79 MM, PARA AR-CONDICIONADO/ INSTALACOES GAS RESIDENCIAIS E COMERCIAIS	Material	M	10,0000000	31,04	310,40	
Insumo	00039665	SINAPI	TUBO DE COBRE FLEXIVEL, D = 5/8 ", E = 0,79 MM, PARA AR-CONDICIONADO/ INSTALACOES GAS RESIDENCIAIS E COMERCIAIS	Material	M	10,0000000	52,37	523,70	
<b>16</b>			<b>SERVIÇOS FINAIS</b>					<b>10.199,93</b>	
<b>16.1</b>	<b>Código</b>	<b>Banco</b>	<b>Descrição</b>	<b>Tipo</b>	<b>Und</b>	<b>Quant.</b>	<b>Valor Unit</b>	<b>Total</b>	

Composição	84124	SINAPI	LETRA DE ACO INOX NO22 ALT=20CM FORNECIMENTO E COLOCACAO	SEDI - SERVIÇOS DIVERSOS	UN	1,0000000	93,56	93,56
Composição Auxiliar	88316	SINAPI	SERVENTE COM ENCARGOS COMPLEMENTARES	SEDI - SERVIÇOS DIVERSOS	H	0,5000000	15,63	7,81
Composição Auxiliar	88309	SINAPI	PEDREIRO COM ENCARGOS COMPLEMENTARES	SEDI - SERVIÇOS DIVERSOS	H	0,5000000	19,17	9,58
Insumo	00010853	SINAPI	LETRA ACO INOX (AISI 304), CHAPA NUM. 22, RECORTADO, H= 20 CM (SEM RELEVÓ)	Material	UN	1,0000000	76,17	76,17
<b>16.2</b>	<b>Código</b>	<b>Banco</b>	<b>Descrição</b>	<b>Tipo</b>	<b>Und</b>	<b>Quant.</b>	<b>Valor Unit</b>	<b>Total</b>
Composição	TJAM/CONST - 155	Próprio	MASTRO PARA BANDEIRAS COM 3 METROS - INCLUSIVE BASE DE CONCRETO E PINTURA DE ACABAMENTO + ZARCAO	INES - INSTALAÇÕES ESPECIAIS	UND	1,0000000	363,04	363,04
Composição Auxiliar	87445	SINAPI	BETONEIRA CAPACIDADE NOMINAL 400 L, CAPACIDADE DE MISTURA 310 L, MOTOR A DIESEL POTÊNCIA 5,0 HP, SEM CARREGADOR - CHP DIURNO. AF_06/2014	CHOR - CUSTOS HORÁRIOS DE MÁQUINAS E EQUIPAMENTOS	CHP	0,5000000	3,91	1,95
Composição Auxiliar	87446	SINAPI	BETONEIRA CAPACIDADE NOMINAL 400 L, CAPACIDADE DE MISTURA 310 L, MOTOR A DIESEL POTÊNCIA 5,0 HP, SEM CARREGADOR - CHI DIURNO. AF_06/2014	CHOR - CUSTOS HORÁRIOS DE MÁQUINAS E EQUIPAMENTOS	CHI	0,5000000	0,40	0,20
Composição Auxiliar	73739/001	SINAPI	PINTURA ESMALTE ACETINADO EM MADEIRA, DUAS DEMAOS	PINT - PINTURAS	m²	0,2300000	15,30	3,51
Composição Auxiliar	74064/001	SINAPI	FUNDO ANTICORROSIVO A BASE DE OXIDO DE FERRO (ZARCAO), DUAS DEMAOS	PINT - PINTURAS	m²	0,2300000	18,21	4,18
Insumo	00000370	SINAPI	AREIA MEDIA - POSTO JAZIDA/FORNECEDOR (RETIRADO NA JAZIDA, SEM TRANSPORTE)	Material	m³	0,2100000	75,00	15,75
Insumo	00001379	SINAPI	CIMENTO PORTLAND COMPOSTO CP II-32	Material	KG	89,2500000	1,04	92,82
Insumo	00004734	SINAPI	SEIXO ROLADO PARA APLICACAO EM CONCRETO (POSTO PEDREIRA/FORNECEDOR, SEM FRETE)	Material	m³	0,2700000	133,39	36,01
Insumo	00005078	SINAPI	PREGO DE ACO POLIDO COM CABECA 16 X 27 (2 1/2 X 12)	Material	KG	0,2700000	16,34	4,41
Insumo	00012358	SINAPI	MASTRO SIMPLES GALVANIZADO DIAMETRO NOMINAL 2", COMPRIMENTO 3 M	Material	UN	1,0000000	189,55	189,55
Insumo	00006188	SINAPI	!EM PROCESSO DE DESATIVACAO! TABUA DE MADEIRA NAO APARELHADA *2,5 X 30 CM (1 X 12 ") PINUS, MISTA OU EQUIVALENTE DA REGIAO	Material	m²	1,0000000	14,66	14,66
<b>16.3</b>	<b>Código</b>	<b>Banco</b>	<b>Descrição</b>	<b>Tipo</b>	<b>Und</b>	<b>Quant.</b>	<b>Valor Unit</b>	<b>Total</b>
Composição	TJAM/ CONST - 252	Próprio	BRASÃO EM CHAPA DE AÇO GALVANIZADO PADRÃO TRIBUNAL DE JUSTIÇA - FORNECIMENTO E INSTALAÇÃO	SEES - SERVIÇOS ESPECIAIS	UN	1,0000000	2.020,59	2.020,59
Composição Auxiliar	88309	SINAPI	PEDREIRO COM ENCARGOS COMPLEMENTARES	SEDI - SERVIÇOS DIVERSOS	H	0,5000000	19,17	9,58
Composição Auxiliar	88316	SINAPI	SERVENTE COM ENCARGOS COMPLEMENTARES	SEDI - SERVIÇOS DIVERSOS	H	0,5000000	15,63	7,81
Insumo	00004374	SINAPI	BUCHA DE NYLON SEM ABA S10	Material	UN	8,0000000	0,40	3,20
Insumo	TJAM0102	Próprio	BRASÃO EM CHAPA DE AÇO INOX - PADRÃO TRIBUNAL DE JUSTIÇA DO AMAZONAS	Material	UN	1,0000000	2.000,00	2.000,00
<b>16.4</b>	<b>Código</b>	<b>Banco</b>	<b>Descrição</b>	<b>Tipo</b>	<b>Und</b>	<b>Quant.</b>	<b>Valor Unit</b>	<b>Total</b>

Composição	TJAM/CONST - 154	Próprio	PLACA DE INAUGURAÇÃO	INES - INSTALAÇÕES ESPECIAIS	UND	1,0000000	1.101,35	1.101,35
Composição Auxiliar	88309	SINAPI	PEDREIRO COM ENCARGOS COMPLEMENTARES	SEDI - SERVIÇOS DIVERSOS	H	0,6000000	19,17	11,50
Composição Auxiliar	88316	SINAPI	SERVENTE COM ENCARGOS COMPLEMENTARES	SEDI - SERVIÇOS DIVERSOS	H	0,6160000	15,63	9,62
Insumo	00010849	SINAPI	PLACA DE INAUGURACAO EM BRONZE *35X 50*CM	Material	UN	1,0000000	1.080,01	1.080,01
Insumo	00010511	SINAPI	CIMENTO PORTLAND COMPOSTO CP II-32 (SACO DE 50 KG)	Material	50KG	0,0043000	51,76	0,22
<b>17</b>			<b>LIMPEZA FINAL DA OBRA</b>					<b>9.880,84</b>
<b>17.1</b>	<b>Código</b>	<b>Banco</b>	<b>Descrição</b>	<b>Tipo</b>	<b>Und</b>	<b>Quant.</b>	<b>Valor Unit</b>	<b>Total</b>
Composição	9537	SINAPI	LIMPEZA FINAL DA OBRA	SEDI - SERVIÇOS DIVERSOS	m²	1,0000000	2,41	2,41
Composição Auxiliar	88316	SINAPI	SERVENTE COM ENCARGOS COMPLEMENTARES	SEDI - SERVIÇOS DIVERSOS	H	0,1400000	15,63	2,18
Insumo	00000003	SINAPI	ACIDO MURIATICO, DILUICAO 10% A 12% PARA USO EM LIMPEZA	Material	L	0,0500000	4,74	0,23
<b>17.2</b>	<b>Código</b>	<b>Banco</b>	<b>Descrição</b>	<b>Tipo</b>	<b>Und</b>	<b>Quant.</b>	<b>Valor Unit</b>	<b>Total</b>
Composição	TJAM/CONST - 75	Próprio	CAIXA COLETORA	SEDI - SERVIÇOS DIVERSOS	UND	1,0000000	350,00	350,00
Insumo	COTAÇÃO	Próprio	CAIXA COLETORA	Equipamento	UND	1,0000000	350,00	350,00

Manaus, data registrada no sistema

**Rommel Pinheiro Akel**  
**Secretário de Infraestrutura**  
**SEINF / TJAM**

**Evelyn Guerra Xavier da Silva**  
**Diretora de Obras e Projetos**  
**SEINF / DVOPROJ / TJAM**



Documento assinado eletronicamente por **ROMMEL PINHEIRO AKEL**, Secretário(a), em 03/11/2021, às 17:21, conforme art. 1º, III, "b", da Lei 11.419/2006.



Documento assinado eletronicamente por **EVELYN GUERRA XAVIER DA SILVA**, Diretor(a), em 03/11/2021, às 17:23, conforme art. 1º, III, "b", da Lei 11.419/2006.



A autenticidade do documento pode ser conferida no site [https://sei.tjam.jus.br/sei/controlador\\_externo.php?acao=documento\\_conferir&id\\_orgao\\_acesso\\_externo=0](https://sei.tjam.jus.br/sei/controlador_externo.php?acao=documento_conferir&id_orgao_acesso_externo=0) informando o código verificador **0362923** e o código CRC **4295F5F0**.



TRIBUNAL DE JUSTIÇA DO ESTADO DO AMAZONAS  
Av. André Araújo, S/N - Bairro Aleixo - CEP 69060-000 - Manaus - AM - www.tjam.jus.br

**ANEXO**

**ANEXO I - PLANILHA ORÇAMENTÁRIA SINTÉTICA**

**TRIBUNAL DE JUSTIÇA DO ESTADO DO AMAZONAS**

**SECRETARIA DE INFRAESTRUTURA**

**PLANILHA ORÇAMENTÁRIA SINTÉTICA**

**REFORMA DO FÓRUM DA COMARCA DE MAUÉS**

**BDI - 28,35%**

**ENCARGOS SOCIAIS DESONERADO: HORA – 83,22% MÊS – 46,59%**

Item	Código	Banco	Descrição	Und	Quant.	Valor Unit	Total
<b>1</b>			<b>ADMINISTRAÇÃO DA OBRA</b>				<b>75.866,28</b>
1.1	93567	SINAPI	ENGENHEIRO CIVIL DE OBRA PLENO COM ENCARGOS COMPLEMENTARES	MES	3	15.946,44	47.839,32
1.2	93572	SINAPI	ENCARREGADO GERAL DE OBRAS COM ENCARGOS COMPLEMENTARES	MES	3	4.662,32	13.986,96
1.3	88326	SINAPI	VIGIA NOTURNO COM ENCARGOS COMPLEMENTARES	H	720	19,50	14.040,00
<b>2</b>			<b>SERVIÇOS INICIAIS</b>				<b>36.146,10</b>
2.1	74209/001	SINAPI	PLACA DE OBRA EM CHAPA DE ACO GALVANIZADO	m²	6	299,35	1.796,10
2.2	TJAM/ CONST - 231	Próprio	MOBILIZAÇÃO E DESMOBILIZAÇÃO EM TRANSPORTE FLUVIAL	DIA	6	5.725,00	34.350,00
<b>3</b>			<b>REMOÇÕES, RETIRADAS E DEMOLIÇÕES</b>				<b>26.808,99</b>
3.1	97661	SINAPI	REMOÇÃO DE CABOS ELÉTRICOS, DE FORMA MANUAL, SEM REAPROVEITAMENTO. AF_12/2017	M	7000	0,50	3.500,00
3.2	97665	SINAPI	REMOÇÃO DE LUMINÁRIAS, DE FORMA MANUAL, SEM REAPROVEITAMENTO. AF_12/2017	UN	190	0,96	182,40
3.3	97644	SINAPI	REMOÇÃO DE PORTAS, DE FORMA MANUAL, SEM REAPROVEITAMENTO. AF_12/2017	m²	87,4	6,55	572,47
3.4	97640	SINAPI	REMOÇÃO DE FORROS DE DRYWALL, PVC E FIBROMINERAL, DE FORMA MANUAL, SEM REAPROVEITAMENTO. AF_12/2017	m²	944,15	1,37	1.293,48

3.4	97660	SINAPI	REMOÇÃO DE INTERRUPTORES/TOMADAS ELÉTRICAS, DE FORMA MANUAL, SEM REAPROVEITAMENTO. AF_12/2017	UN	180	0,50	90,00
3.5	97663	SINAPI	REMOÇÃO DE LOUÇAS, DE FORMA MANUAL, SEM REAPROVEITAMENTO. AF_12/2017	UN	20	8,66	173,20
3.6	97666	SINAPI	REMOÇÃO DE METAIS SANITÁRIOS, DE FORMA MANUAL, SEM REAPROVEITAMENTO. AF_12/2017	UN	20	6,31	126,20
3.7	72178	SINAPI	RETIRADA DE DIVISÓRIAS EM CHAPAS DE MADEIRA, COM MONTANTES METÁLICOS	m²	748,61	27,88	20.871,24
<b>4</b>			<b>COBERTURA E PROTEÇÕES</b>				<b>103.303,47</b>
4.1	98546	SINAPI	IMPERMEABILIZAÇÃO DE SUPERFÍCIE COM MANTA ASFÁLTICA, UMA CAMADA, INCLUSIVE APLICAÇÃO DE PRIMER ASFÁLTICO, E=3MM. AF_06/2018	m²	339,78	81,44	27.671,68
4.2	98569	SINAPI	PROTEÇÃO MECÂNICA DE SUPERFÍCIE HORIZONTAL COM ARGAMASSA DE CIMENTO E AREIA, TRAÇO 1:3, E=5CM. AF_06/2018	m²	339,78	73,63	25.018,00
4.3	TJAM/CONST-07	Próprio	REGULARIZAÇÃO DE SUPERFÍCIE HORIZONTAL E VERTICAL PARA IMPERMEABILIZAÇÃO COM ARGAMASSA PREPARADA COM CIMENTO E AREIA TRAÇO 1:3 , E= 2 CM (COMPOSIÇÃO REPRESENTATIVA) DO SERVIÇO DE INSTALAÇÃO DE TUBO DE PVC, SÉRIE NORMAL, ESGOTO PREDIAL, DN 150 MM (INSTALADO EM SUB-COLETOR AÉREO), INCLUSIVE CONEXÕES, CORTES E FIXAÇÕES, PARA PRÉDIOS. AF_10/2015	M²	339,78	24,01	8.158,11
4.4	91796	SINAPI	JUNÇÃO SIMPLES, PVC, SERIE NORMAL, ESGOTO PREDIAL, DN 150 X 150 MM, JUNTA ELÁSTICA, FORNECIDO E INSTALADO EM SUBCOLETOR AÉREO DE ESGOTO SANITÁRIO. AF_12/2014	M	195,48	52,68	10.297,88
4.5	89863	SINAPI	JOELHO 90 GRAUS, PVC, SERIE R, ÁGUA PLUVIAL, DN 150 MM, JUNTA ELÁSTICA, FORNECIDO E INSTALADO EM CONDUTORES VERTICAIS DE ÁGUAS PLUVIAIS. AF_12/2014	UN	33	121,35	4.004,55
4.6	89590	SINAPI	JOELHO 45 GRAUS, PVC, SERIE R, ÁGUA PLUVIAL, DN 150 MM, JUNTA ELÁSTICA, FORNECIDO E INSTALADO EM CONDUTORES VERTICAIS DE ÁGUAS PLUVIAIS. AF_12/2014	UN	33	84,36	2.783,88
4.7	89591	SINAPI	JOELHO 45 GRAUS, PVC, SERIE R, ÁGUA PLUVIAL, DN 150 MM, JUNTA ELÁSTICA, FORNECIDO E INSTALADO EM CONDUTORES VERTICAIS DE ÁGUAS PLUVIAIS. AF_12/2014	UN	20	69,30	1.386,00

4.8	74166/001	SINAPI	CAIXA DE INSPEÇÃO EM CONCRETO PRÉ-MOLDADO DN 60CM COM TAMPA H= 60CM - FORNECIMENTO E INSTALACAO	UN	12	239,25	2.871,00
4.9	93358	SINAPI	ESCAVAÇÃO MANUAL DE VALA COM PROFUNDIDADE MENOR OU IGUAL A 1,30 M. AF_03/2016	m³	19,45	61,83	1.202,59
4.10	96995	SINAPI	REATERRO MANUAL APILOADO COM SOQUETE. AF_10/2017	m³	19,45	37,49	729,18
4.11	94229	SINAPI	CALHA EM CHAPA DE AÇO GALVANIZADO NÚMERO 24, DESENVOLVIMENTO DE 100 CM, INCLUSO TRANSPORTE VERTICAL. AF_07/2019	M	145	132,28	19.180,60
<b>5</b>			<b>REVESTIMENTO DE PAREDE</b>				<b>118.040,56</b>
5.1	88489	SINAPI	APLICAÇÃO MANUAL DE PINTURA COM TINTA LÁTEX ACRÍLICA EM PAREDES, DUAS DEMÃOS. AF_06/2014	m²	2493,81	11,40	28.429,43
5.2	96131	SINAPI	APLICAÇÃO MANUAL DE MASSA ACRÍLICA EM PANOS DE FACHADA COM PRESENÇA DE VÃOS, DE EDIFÍCIOS DE MÚLTIPLOS PAVIMENTOS, DUAS DEMÃOS. AF_05/2017	m²	2493,81	16,95	42.270,07
5.3	TJAM/CONST - 576	Próprio	TRATAMENTO DE FISSURA E TRINCAS EM ALVENARIA COM REFORÇO TELA METÁLICA, CHAPISCO E REBOCO - FORN. E INST.	M²	171,69	95,47	16.391,24
5.4	79498/001	SINAPI	PINTURA A OLEO BRILHANTE SOBRE SUPERFICIE METALICA, UMA DEMAIO INCLUSO UMA DEMAIO DE FUNDO ANTICORROSIVO	m²	250	14,12	3.530,00
5.5	101743	SINAPI	PISO TÊXTIL (CARPETE) EM PLACA. AF_09/2020	m²	139,92	121,69	17.026,86
5.6	88426	SINAPI	APLICAÇÃO MANUAL DE PINTURA COM TINTA TEXTURIZADA ACRÍLICA EM PANOS CEGOS DE FACHADA (SEM PRESENÇA DE VÃOS) DE EDIFÍCIOS DE MÚLTIPLOS PAVIMENTOS, DUAS CORES. AF_06/2014	m²	701,28	14,82	10.392,96
<b>6</b>			<b>PAREDES E PAINES</b>				<b>128.206,94</b>
6.1	96368	SINAPI	PAREDE COM PLACAS DE GESSO ACARTONADO (DRYWALL), PARA USO INTERNO COM DUAS FACES DUPLAS E ESTRUTURA METÁLICA COM GUIAS DUPLAS, SEM VÃOS. AF_06/2017	m²	748,61	152,69	114.305,26
6.2	94225	SINAPI	ISOLAMENTO TERMOACÚSTICO COM LÃ MINERAL NA SUBCOBERTURA, INCLUSO TRANSPORTE VERTICAL. AF_07/2019	m²	748,61	18,57	13.901,68
<b>7</b>			<b>APARELHOS E METAIS</b>				<b>23.957,35</b>

7.1	TJAM0016	Próprio	ASSENTO SANITÁRIO ALMOFADADO	UND	17	100,37	1.706,29
7.2	86915	SINAPI	TORNEIRA CROMADA DE MESA, 1/2" OU 3/4", PARA LAVATÓRIO, PADRÃO MÉDIO - FORNECIMENTO E INSTALAÇÃO. AF_12/2013	UN	18	80,58	1.450,44
7.3	86932	SINAPI	VASO SANITÁRIO SIFONADO COM CAIXA ACOPLADA LOUÇA BRANCA - PADRÃO MÉDIO, INCLUSO ENGATE FLEXÍVEL EM METAL CROMADO, 1/2" X 40CM - FORNECIMENTO E INSTALAÇÃO. AF_12/2013	UN	15	373,07	5.596,05
7.4	74234/001	SINAPI	MICTORIO SIFONADO DE LOUCA BRANCA COM PERTENCES, COM REGISTRO DE PRESSAO 1/2" COM CANOPLA CROMADA	UN	3	443,13	1.329,39
7.5	95472	SINAPI	ACABAMENTO SIMPLES E CONJUNTO PARA FIXACAO - FORNECIMENTO E INSTALACAO VASO SANITARIO SIFONADO CONVENCIONAL PARA PCD SEM FURO FRONTAL COM LOUÇA BRANCA SEM ASSENTO, INCLUSO	UN	2	591,92	1.183,84
7.6	89971	SINAPI	CONJUNTO DE LIGAÇÃO PARA BACIA SANITÁRIA AJUSTÁVEL - FORNECIMENTO E INSTALAÇÃO. AF_01/2020	UN	15	36,36	545,40
7.7	85005	SINAPI	KIT DE REGISTRO DE GAVETA BRUTO DE LATÃO ½", INCLUSIVE CONEXÕES, ROSCÁVEL, INSTALADO EM RAMAL DE ÁGUA FRIA - FORNECIMENTO E INSTALAÇÃO. AF_12/2014	m²	19	639,26	12.145,94
8			ESPELHO CRISTAL, ESPESSURA 4MM, COM PARAFUSOS DE FIXACAO, SEM MOLDURA				<b>103.337,21</b>
8.1	96115	SINAPI	<b>FORRO MINERAL</b> FORRO DE FIBRA MINERAL, PARA AMBIENTES COMERCIAIS, INCLUSIVE ESTRUTURA DE FIXAÇÃO. AF_05/2017_P	m²	944,15	109,45	103.337,21
9			<b>ESQUADRIAS</b>				<b>52.256,04</b>
9.1	TJAM/CONST - 539	Próprio	PORTA DE MADEIRA COMPENSADA LISA, 80X210X3,5CM, 1 FOLHAS, INCLUSO ADUELA, ALIZAR E DOBRADIÇAS. AF_12/2019	un	39	836,63	32.628,57
9.2	TJAM - 00000001	Próprio	BARRA ANTIPANICO SIMPLES, COM FECHADURA LADO OPOSTO, CO00R CINZA - FORNECIMENTO E INSTALAÇÃO	UND	6	500,80	3.004,80
9.3	90847	SINAPI	KIT DE PORTA DE MADEIRA PARA PINTURA, SEMI-OCA (LEVE OU MÉDIA), PADRÃO MÉDIO, 60X210CM, ESPESSURA DE 3,5CM, ITENS INCLUSOS: DOBRADIÇAS,	UN	15	481,77	7.226,55

			MONTAGEM E INSTALAÇÃO DO BATENTE, SEM FECHADURA - FORNECIMENTO E INSTALAÇÃO. AF_12/2019				
9.4	90842	SINAPI	KIT DE PORTA DE MADEIRA PARA PINTURA, SEMI-OCA (LEVE OU MÉDIA), PADRÃO MÉDIO, 70X210CM, ESPESSURA DE 3,5CM, ITENS INCLUSOS: DOBRADIÇAS, MONTAGEM E INSTALAÇÃO DO BATENTE, FECHADURA COM EXECUÇÃO DO FURO - FORNECIMENTO E INSTALAÇÃO. AF_12/2019	UN	2	587,13	1.174,26
9.5	TJAM/CONST - 591	Próprio	PORTA DE MADEIRA COMPENSADA LISA 0,90X260X3,5CM, 1 FOLHAS, INCLUSO ADUELA, ALIZAR E DOBRADIÇAS. AF_12/2019	un	4	1.043,16	4.172,64
9.6	90838	SINAPI	PORTA CORTA-FOGO 90X210X4CM - FORNECIMENTO E INSTALAÇÃO. AF_12/2019	UN	6	674,87	4.049,22
<b>10</b>			<b>INSTALAÇÕES ELÉTRICAS</b>				<b>173.364,84</b>
10.1	TJAM/ELET -101	Próprio	LUMINARIA 62 X 62 COM 4 LAMP / TUB LED 9 - 10W FORN E INST.	UND	190	249,83	47.467,70
10.2	TJAM/ELET - 02	Próprio	PONTO DE TOMADA DUPLA ATE 600 W / 2P+T 10A - FORN E INST.	UND	45	162,41	7.308,45
10.3	TJAM/ELET - 01	Próprio	PONTO DE TOMADA SIMPLES ATE 600 W / 2P+T 10A - FORN E INST.	UND	80	148,55	11.884,00
10.4	TJAM/ELET - 27	Próprio	PONTO DE ILUMINAÇÃO (MONO/ BIFASICO)+ TERRA - FORN E INST.	UND	190	90,78	17.248,20
10.5	TJAM/DVITIC	Próprio	PONTO DE LÓGICA / TELEFONIA - FORNECIMENTO E INSTALAÇÃO	UND	80	275,42	22.033,60
10.6	TJAM/ELET - 33	Próprio	PERFILADO 38X38MM SOBRE FORRO INCLUINDO ACESSÓRIOS DE FIXAÇÃO - FORN E INST.	M	450	58,59	26.365,50
10.7	TJAM/ELET - 56	Próprio	ELETROCALHA METÁLICA 200X100MM E ACESSÓRIOS DE FIXAÇÃO	m	105	51,86	5.445,30
10.8	TJAM/ELET - 24	Próprio	CANALETA PVC - ELETRICA + LÓGICA - 100 X 50 MM - FORN E INST.	m	560	48,29	27.042,40
10.9	101881	SINAPI	QUADRO DE DISTRIBUIÇÃO DE ENERGIA EM CHAPA DE AÇO GALVANIZADO, DE EMBUTIR, COM BARRAMENTO TRIFÁSICO, PARA 40 DISJUNTORES DIN 100A - FORNECIMENTO E INSTALAÇÃO. AF_10/2020	UN	4	842,05	3.368,20
10.10	93654	SINAPI	DISJUNTOR MONOPOLAR TIPO DIN, CORRENTE NOMINAL DE 16A - FORNECIMENTO E INSTALAÇÃO. AF_10/2020	UN	30	10,98	329,40
10.11	93655	SINAPI	DISJUNTOR MONOPOLAR TIPO DIN, CORRENTE NOMINAL DE 20A - FORNECIMENTO E INSTALAÇÃO. AF_10/2020	UN	50	11,91	595,50
10.12	93663	SINAPI	DISJUNTOR BIPOLAR TIPO DIN,	UN	25	55,53	1.388,25

			CORRENTE NOMINAL DE 25A - FORNECIMENTO E INSTALAÇÃO. AF_10/2020				
10.13	93656	SINAPI	DISJUNTOR MONOPOLAR TIPO DIN, CORRENTE NOMINAL DE 25A - FORNECIMENTO E INSTALAÇÃO. AF_10/2020	UN	10	11,91	119,10
10.14	TJAM/ELET - 40	Próprio	DPS 20kA - FORN E INST.	UND	16	76,13	1.218,08
10.15	101895	SINAPI	DISJUNTOR TERMOMAGNÉTICO TRIPOLAR , CORRENTE NOMINAL DE 125A - FORNECIMENTO E INSTALAÇÃO. AF_10/2020	UN	4	387,79	1.551,16
<b>11</b>			<b>REVESTIMENTO DE PISO</b>				<b>33.822,70</b>
11.1	74245/001	SINAPI	PINTURA ACRILICA EM PISO CIMENTADO DUAS DEMAOS	m²	1250	13,21	16.512,50
11.2	84665	SINAPI	PINTURA ACRILICA PARA SINALIZAÇÃO HORIZONTAL EM PISO CIMENTADO	m²	200	18,26	3.652,00
11.3	98671	SINAPI	PISO EM GRANITO APLICADO EM AMBIENTES INTERNOS. AF_06/2018	m²	10	305,54	3.055,40
11.4	TJAM/CONST - 80	Próprio	REJUNTAMENTO COM ARGAMASSA PRÉ FABRICADA	M²	944,15	11,23	10.602,80
<b>12</b>			<b>REVESTIMENTO DA FACHADA</b>				<b>21.372,00</b>
12.1	84125	SINAPI	LIMPEZA DE REVESTIMENTO EM PAREDE C/ SOLUCAO DE ACIDO MURIATICO/AMONIA	m²	1090,4	7,51	8.188,90
12.2	TJAM/CONST - 80	Próprio	REJUNTAMENTO COM ARGAMASSA PRÉ FABRICADA	M²	450	11,23	5.053,50
12.3	97063	SINAPI	MONTAGEM E DESMONTAGEM DE ANDAIME MODULAR FACHADEIRO, COM PISO METÁLICO, PARA EDIFICAÇÕES COM MÚLTIPLOS PAVIMENTOS (EXCLUSIVE ANDAIME E LIMPEZA). AF_11/2017	m²	120	9,19	1.102,80
12.4	87243	SINAPI	REVESTIMENTO CERÂMICO PARA PAREDES EXTERNAS EM PASTILHAS DE PORCELANA 5 X 5 CM (PLACAS DE 30 X 30 CM), ALINHADAS A PRUMO, APLICADO EM PANOS SEM VÃOS. AF_06/2014	m²	40	175,67	7.026,80
<b>13</b>			<b>COMBATE À INCÊNDIO</b>				<b>4.851,60</b>
13.1	72553	SINAPI	EXTINTOR DE PQS 4KG - FORNECIMENTO E INSTALACAO	UN	15	146,05	2.190,75
13.2	83635	SINAPI	EXTINTOR INCENDIO TP PO QUIMICO 6KG - FORNECIMENTO E INSTALACAO	UN	15	177,39	2.660,85
<b>14</b>			<b>RODAPE</b>				<b>48.551,58</b>
14.1	TJAM/CONST - 560	Próprio	RODAPÉ EM PU SANTA LUZIA, COM 10CM DE ALTURA	m	783,09	62,00	48.551,58
<b>15</b>			<b>MANUTENÇÃO</b>				<b>24.671,07</b>
15.1	TJAM0044	Próprio	CONDICIONADORES DE ARES RETIRADA DE AR	UND	25	167,10	4.177,50

15.2	TJAM/ELET - 86	Próprio	CONDICIONADO INSTALAÇÃO DE CONDENSADORA DE AR CONDICIONADO SPLIT DE 12000 A 18000 BTUS ATE 15,00 METROS DE DISTANCIA	UND	18	702,14	12.638,52
15.3	TJAM/ELET - 87	Próprio	CONDICIONADO INSTALAÇÃO DE CONDENSADORA DE AR CONDICIONADO SPLIT DE 24000 A 36000 BTUS ATE 15,00 METROS DE DISTANCIA	UND	7	1.122,15	7.855,05
<b>16</b>			<b>SERVIÇOS FINAIS</b>				<b>10.199,93</b>
16.1	84124	SINAPI	LETRA DE ACO INOX NO22 ALT=20CM FORNECIMENTO E COLOCACAO	UN	60	93,56	5.613,60
16.2	TJAM/CONST - 155	Próprio	MASTRO PARA BANDEIRAS COM 3 METROS - INCLUSIVE BASE DE CONCRETO E PINTURA DE ACABAMENTO + ZARCAO	UND	1	363,04	363,04
16.3	TJAM/CONST - 252	Próprio	BRASÃO EM CHAPA DE AÇO GALVANIZADO PADRÃO TRIBUNAL DE JUSTIÇA - FORNECIMENTO E INSTALAÇÃO	UN	1	2.020,59	2.020,59
16.4	TJAM/CONST - 154	Próprio	PLACA DE INAUGURAÇÃO	UND	2	1.101,35	2.202,70
<b>17</b>			<b>LIMPEZA FINAL DA OBRA</b>				<b>9.880,84</b>
17.1	9537	SINAPI	LIMPEZA FINAL DA OBRA	m <sup>2</sup>	1195,37	2,41	2.880,84
17.2	TJAM/CONST - 75	Próprio	CAIXA COLETORA	UND	20	350,00	7.000,00
<b>TOTAL</b>							<b>994.637,50</b>
<b>BENEFÍCIOS E DESPESAS INDIRETAS (BDI – 28,35%)</b>							<b>281.979,73</b>
<b>TOTAL GERAL COM BDI</b>							<b>1.276.617,23</b>
Tabela de referência de preço: - SINAPI - SISTEMA NACIONAL DE PESQUISA DE CUSTOS E ÍNDICES DA CONSTRUÇÃO CIVIL – 06/2021.							
Declaro que os quantitativos e os custos relativos a esta planilha orçamentária, estão compatíveis com o projeto de engenharia e com custos dos sistemas: SINAPI, Pesquisa de Mercado e composições TJAM, respectivamente.							

Manaus, data registrada no sistema

**Rommel Pinheiro Akel**  
**Secretário de Infraestrutura**  
**SEINF / TJAM**

**Evelyn Guerra Xavier da Silva**  
**Diretora de Obras e Projetos**  
**SEINF/DVOPROJ/TJAM**



Documento assinado eletronicamente por **ROMMEL PINHEIRO AKEL**, Secretário(a), em 03/11/2021, às 17:21, conforme art. 1º, III, "b", da Lei 11.419/2006.



Documento assinado eletronicamente por **EVELYN GUERRA XAVIER DA SILVA, Diretor(a)**, em 03/11/2021, às 17:23, conforme art. 1º, III, "b", da Lei 11.419/2006.



A autenticidade do documento pode ser conferida no site [https://sei.tjam.jus.br/sei/controlador\\_externo.php?acao=documento\\_conferir&id\\_orgao\\_acesso\\_externo=0](https://sei.tjam.jus.br/sei/controlador_externo.php?acao=documento_conferir&id_orgao_acesso_externo=0) informando o código verificador **0362922** e o código CRC **A8C68D78**.

2021/000013891-00

0362922v1



TRIBUNAL DE JUSTIÇA DO ESTADO DO AMAZONAS  
Av. André Araújo, S/N - Bairro Aleixo - CEP 69060-000 - Manaus - AM - www.tjam.jus.br

## PROJETO BÁSICO - TJ/AM/SEINF

### 1. DO OBJETO

1.1 O presente instrumento tem por objeto a contratação de empresa especializada em obra civil com fornecimento de materiais, equipamentos e mão de obra, nos termos e condições estabelecidos neste Projeto Básico, para atender as necessidades de **reforma e manutenção nas dependências do Fórum de Justiça Desembargador Oyama Cesar Ituassú da Silva, na Comarca do município de Maués, situado a Av. Guaranópolis, S/N, Centro – CEP 69.190-000.**

### 2. DA JUSTIFICATIVA

2.1 A **reforma e manutenção nas dependências do Fórum de Justiça da Comarca de Maués** faz-se necessária para disponibilizar a referida Comarca; instalações físicas apropriadas para o atendimento do jurisdicionado local, bem como resguardar a saúde, segurança e conforto mínimo dos servidores, serventuários, magistrados e público em geral quando da prestação continuada dos Serviços Públicos prestados por esse Poder;

2.2 Ressalta-se, que tal ação está alinhada com a notação expressa do Planejamento estratégico 2015-2020 do Tribunal de Justiça do Estado do Amazonas, mas especificamente com o pilar **“MELHORIA DA INFRAESTRUTURA FÍSICA, DE TECNOLOGIA DE INFORMÁTICA E COMUNICAÇÃO”**.

### 3. DA FUNDAMENTAÇÃO LEGAL

3.1 A contratação para a execução das obras e serviços deverá obedecer, no que couber, ao disposto na legislação a seguir:

- **Lei nº 8.666** de 21 de junho de 1993 e suas alterações;
- **Resolução 25/2019 TJ-AM**, que regulamenta o procedimento para aquisições e contratações no âmbito do Tribunal de Justiça do Amazonas;
- **Resolução nº. 114 do CNJ**, de 20/04/10;
- **Lei Federal n. 12305/2010** (Política Nacional de Resíduos Sólidos);
- **Lei Estadual n. 4457/2017** (Política Estadual de Resíduos Sólidos);
- **Resolução CONAMA nº 307** de 05 de Julho de 2002, ficando ciente que a empresa responderá como GERADOR (caracterizado assim na referida Resolução) e, sempre que solicitado ou exigido pelo órgão ambiental, deverá prestar informações completas sobre a caracterização dos resíduos produzidos na realização dos trabalhos, o transporte e a disposição final;

### 4. DA ESPECIFICAÇÃO DO OBJETO

4.1 Os detalhes técnicos do objeto do Projeto Básico em tela constam do rol de anexos a seguir:

- Anexo I - Planilha sintética dos serviços com seus respectivos quantitativos, valores unitários e totais;
- Anexo II - Planilha analítica dos serviços do Anexo I;
- Anexo III - Composição do BDI aplicável;
- Anexo IV – Composição dos Encargos Sociais;
- Anexo V – Cronograma físico-financeiro;

- Anexo VI – Modelo de declaração de vistoria técnica.
- Anexo VII – Projetos;

4.2 A execução dos serviços, objeto deste Projeto Básico, obedecerá rigorosamente, além das especificações constantes nos projetos em anexo, aos seguintes requisitos, a saber:

- As Normas da ABNT específicas que regulem os serviços de construção civil descritos neste Termo e seus Anexos;
- Neste sentido, salientamos que as principais normas incidentes nas etapas de produção das edificações devem se reportar à data de sua publicação. Como o processo de atualização da norma é dinâmico, o site da ABNT deverá ser consultado para avaliar a fase atual em que se encontram as normas e a existência de outras relativas no tema de interesse.
- A ABNT: NBR 7678 (Segurança na execução de obras e serviços de construção);
- O inciso VIII, do artigo 39 da Lei nº 8.078, de 11 de setembro de 1990;
- Normas das Concessionárias Locais de Serviços Públicos;
- Normas Gerais de Licenciamento aplicadas ao setor de construção civil de caráter Municipal, Estadual e Federal;
- Manual de Metodologias e Conceitos e Cadernos Técnicos de cada serviço divulgado amplamente pela Caixa Econômica Federal, através do sistema SINAPI;
- Recomendações e instruções dos fabricantes.

## 5. DA CARACTERIZAÇÃO DO OBJETO

5.1 A reforma e manutenção nas dependências do Fórum de Justiça da Comarca de Maués enquadra-se no conceito de Obra, trazido no parágrafo único do art. 6º da Lei 8666/93. *In verbis*:

*Art. 6º Para os fins desta Lei, considera-se:*

*I - Obra - toda construção, reforma, fabricação, recuperação ou ampliação, realizada por execução direta ou indireta;*

5.2 A Contratação se dará pela modalidade licitatória de **TOMADA DE PREÇOS** com forma de **EXECUÇÃO INDIRETA**, no **REGIME DE EMPREITADA POR PREÇO GLOBAL** e **PRAZO DETERMINADO**, implicando na **TOTAL E COMPLETA RESPONSABILIDADE DO LICITANTE VENCEDOR POR TODO E QUALQUER SERVIÇO E FORNECIMENTO, PRÓPRIO OU DE TERCEIRO**, que sejam necessários à completa e perfeita execução da obra de acordo com os projetos executivos, especificações técnicas e disposições presentes neste Projeto Básico;

5.3 O Menor Preço Global do certame será definido pelo licitante que ofertar em seu valor proposto final o menor valor monetário a partir da somatória dos valores unitários propostos dos itens relacionados no Anexo I (Planilha de Serviços Sintética com seus respectivos quantitativos, valores unitários e totais) acrescido do percentual de BDI indicado pela empresa;

5.4 A fim de aferir a exequibilidade das propostas do ponto de vista qualitativo, quantitativo e de preço, faz-se necessário que o Licitante apresente, quando da habilitação de sua proposta, imperativamente todas as planilhas dos anexos I, II, III, IV e V, nos moldes apresentados neste Projeto Básico para análise desta Administração;

5.5 Não poderão constar nas propostas apresentadas preços superiores aos indicados nas Tabelas de Referência dos Anexo I (Planilha Sintética dos Serviços) constantes deste Projeto Básico e conseqüentemente no valor total global dos serviços;

## 6. DA FORMA DE FORNECIMENTO E LOCAIS

6.1 O local de execução da obra situa-se na **Av. Guaranópolis, S/N, Centro – CEP 69.190-000**, Município de Maués, Amazonas;

6.2 Os serviços devem prioritariamente ser realizados dentro do horário comercial (07h00min às 17h00min), podendo ocorrer, excepcionalmente, trabalho aos finais de semana, feriados e em horário

noturno, ressalte-se, sem ônus para o contratante;

## 7. DO CRONOGRAMA DE EXECUÇÃO

7.1 A obra deverá ser executada no **prazo máximo de 90 (noventa) dias corridos**, a contar da data de expedição da Ordem de Serviço pela Secretaria de Infraestrutura deste Tribunal de Justiça, e deverá ocorrer nos termos apresentados pelo cronograma físico-financeiro disposto no Anexo V (Cronograma físico-financeiro) deste Projeto Básico.

## 8. VALOR ESTIMADO DA CONTRATAÇÃO

8.1 O valor estimado total do rol de serviços a serem executados na obra de **reforma e manutenção nas dependências do Fórum de Justiça da Comarca de Maués**, com fornecimento de materiais, equipamentos, mão de obra e acessórios constam do Anexo I e II (Planilha de com descrição sintética e analítica dos serviços com seus respectivos quantitativos, valores unitários e totais), é de **R\$ 1.276.617,23 (Um milhão duzentos e setenta e seis mil seiscentos e dezessete reais e vinte e três centavos)** já inclusos um **BDI de 28,35%**, em alinhamento com o preconizado no acórdão 2622/2013 do TCU, e desoneração prevista na Lei 13.161 de 31 de Agosto de 2015.

## 9. DA NECESSIDADE DE CONTRATO

9.1 Será necessária a formalização de Contrato Administrativo com a empresa vencedora do certame e o TJAM, a ser direcionado pela Secretaria de Compras, Contratos e Operações deste Poder Judiciário;

## 10. PERÍODO DE VIGÊNCIA E REPACTUAÇÃO

10.1 O período de vigência será de **12 (Doze) meses**, contados a partir da assinatura do contrato;

10.2 Os prazos de início das etapas de execução, conclusão e entrega admitem prorrogação, mantidas as demais cláusulas do contrato e assegurada a manutenção de seu equilíbrio econômico-financeiro, desde que ocorra algum dos motivos previstos no incisos do § 1º do art. 57 da Lei 8.666/1993 e que estes estejam devidamente formalizados.

## 11. OBRIGAÇÕES E RESPONSABILIDADES DA CONTRATANTE

11.1 Promover o cumprimento do Contrato e prover documentos necessários para sua execução;

11.2 Dirimir eventuais dúvidas da CONTRATADA referentes aos serviços, Notas de Empenho etc.;

11.3 Comunicar oficialmente à CONTRATADA quaisquer problemas verificados na execução dos serviços, Notas de Empenho e etc.;

11.4 Permitir acesso dos funcionários da CONTRATADA às suas dependências para a execução dos serviços;

11.5 Recusar qualquer material ou serviço entregue em desacordo com o especificado ou fora das condições contratuais ou do bom padrão de acabamento e qualidade;

11.6 Determinar à CONTRATADA a substituição de qualquer profissional vinculado a esta, cuja atuação, permanência ou comportamento sejam considerados prejudiciais, inconvenientes ou insatisfatórios à disciplina da repartição ou ao interesse da Administração Pública;

11.7 Certificar-se do recolhimento das obrigações Previdenciárias no que tange à Previdência Social, até o dia 20 do mês subsequente à apresentação do documento fiscal, conforme determina a IN 971 de 2009, art. 112 e Lei 8.212 de 1991, art. 31.

11.8 Certificar-se de efetuar os pagamentos devidos, nos termos estabelecidos.

## 12. OBRIGAÇÕES E RESPONSABILIDADES DA CONTRATADA

12.1 Manter durante a execução do Contrato as condições de habilitação e de qualificação que ensejaram sua contratação;

12.2 A CONTRATADA não poderá subcontratar, ceder ou transferir, totalmente o objeto deste projeto básico.

12.3 A CONTRATADA será responsável pela guarda e vigilância dos materiais e equipamentos que for utilizar e que se encontrem depositados nas dependências do Prédio do Tribunal de Justiça.

12.4 Emitir “Anotação de Responsabilidade Técnica” referente à execução dos serviços, antes do efetivo início das atividades, inclusive ART de serviços subcontratados se necessário;

12.5 Providenciar, quando necessário, a liberação dos alvarás pertinentes, junto às Prefeituras locais, licenças com as concessionárias de água, luz, gás, telefonia etc., ou com qualquer outro órgão que a legislação oficial exigir;

12.6 Fornecer e colocar no local dos serviços, placas de divulgação e identificação da mesma quando necessários, em conformidade com os Órgãos normativos, as quais serão confeccionadas, de acordo o padrão fornecido pelo TJAM;

12.7 Manter no local da obra um “Diário de Obras” no qual serão feitas anotações em duas vias, referentes ao andamento da obra, qualidade dos materiais, mão de obra, como também reclamações, advertências e principalmente problemas de ordem técnica que requeiram solução por uma das partes. Este diário, devidamente rubricado pela fiscalização e pela Contratada, ficará, uma das vias, em poder do TJAM após a conclusão dos serviços;

12.8 Planejar os serviços de forma a não interferir no andamento normal das atividades desenvolvidas e em seu entorno;

12.9 Obedecer às Normas de higiene e prevenção de acidentes, a fim de garantir a salubridade e a segurança no local dos serviços, assegurando que seus funcionários (de seu corpo técnico ou subcontratado) utilizem todos os equipamentos obrigatórios previstos em regramento oficial que disponha sobre proteção ao trabalhador contra acidentes do trabalho, especialmente o disposto nas normas NR-6, NR-10, NR12, NR-18 e NR-35, sem prejuízo das demais Normas Regulamentadoras aplicáveis;

12.10 Dotar o local da execução dos serviços dos equipamentos de proteção coletiva (EPC) necessários para resguardar a incolumidade física dos funcionários da própria empresa, dos servidores e usuários do TJAM. Responsabilizar-se por quaisquer acidentes de trabalho, danos ou prejuízos que tenham conexão com a execução do objeto contratado, causados ao TJAM e a terceiros;

12.11 Atender aos requisitos da Legislação Ambiental vigente quanto à armazenagem, emissões diversas, manuseio e descarte de resíduos que possam ser gerados quando da execução dos serviços, dando a devida destinação;

12.12 A Contratada deverá atentar a Legislação Federal, Estadual e Municipal para resíduos de construção:

12.12.1 Resolução CONAMA nº 307 de 05 de Julho de 2002, ficando ciente que a empresa responderá como GERADOR (caracterizado assim na referida Resolução) e, sempre que solicitado ou exigido pelo órgão ambiental, deverá prestar informações completas sobre a caracterização dos resíduos produzidos na realização dos trabalhos, o transporte e a disposição final;

12.12.2 Lei Federal n. 12305/2010 (Política Nacional de Resíduos Sólidos);

12.12.3 Lei Estadual n. 4457/2017 (Política Estadual de Resíduos Sólidos);

12.13 Providenciar às suas expensas, qualquer cópia de documento ou planta de arquitetura que venham a ser necessários, não só para licitação como para assinatura do Contrato e execução dos serviços;

12.14 Comunicar à Fiscalização em tempo hábil, e proceder às correções necessárias, sempre que ocorrerem falhas, erros ou omissões nos projetos, especificações e demais elementos técnicos apresentados na OS – Ordem de Serviço, assumindo integral responsabilidade pela correta execução de todos os serviços. Tais correções somente serão efetuadas com a aprovação da Fiscalização, que por sua vez consultará os autores dos projetos para efeito de autorização;

12.15 Quando por motivo de força maior houver a necessidade de aplicação de material “similar” ao especificado, submeter o pretendido à Fiscalização, para que a mesma, através de laudos, pareceres e levantamentos de custos, possa se pronunciar pela aprovação ou não do material substituto;

- 12.16 Facilitar a ação da Fiscalização na inspeção da execução da obra em qualquer dia ou hora, prestando todas as informações e esclarecimentos solicitados, inclusive de ordem administrativa;
- 12.17 Reparar, corrigir, remover, reconstruir ou substituir, total ou parcialmente, às suas expensas, o resultado dos serviços objeto do Contrato em que se verificarem vícios, defeitos ou incorreções, resultantes de execução irregular, do emprego de materiais ou equipamentos inadequados ou não, correspondentes às especificações;
- 12.18 Manter permanentemente no local da execução dos serviços equipe técnica suficiente, composta de profissionais habilitados e de capacidade comprovada que assuma perante a fiscalização, a responsabilidade técnica dos mesmos até a entrega DEFINITIVA, inclusive com poderes para deliberar sobre qualquer determinação de emergência que se torne necessária;
- 12.19 Entregar à contratante quando do Recebimento Provisório dos serviços o “*As Built*” correspondente, registrando todas as alterações e complementações efetuadas no Projeto Executivo no decorrer do prazo contratual, observando obrigatoriamente as normas de desenho da Contratante;
- 12.20 Retirar, diariamente, todo o entulho decorrente da execução dos serviços mantendo constantemente limpo o local dos serviços;
- 12.21 Fica a Contratada obrigada a absorver na execução do contrato, egressos do sistema carcerário, respeitado o percentual indicado na Lei Estadual n.º 3988 de 15/01/2014;
- 12.22 Fornecer as máquinas, equipamentos, ferramentas, materiais, mão de obra (inclusive com os encargos sociais), insumos, transporte e tudo mais que seja necessário para a execução, a conclusão e a manutenção da obra, sejam eles definitivos ou temporários. Os custos relativos a esses itens deverão estar embutidos nos custos unitários dos serviços ou no BDI;
- 12.23 Não causar transtornos ao fornecimento de água, energia elétrica, telefone, lógica, sistema de captação de esgoto e águas pluviais da vizinhança;
- 12.24 Refazer os trabalhos recusados pela equipe de fiscalização do TJAM e retirar os materiais rejeitados em tempo acordado com a fiscalização a contar da notificação;
- 12.25 Promover, às suas expensas, a substituição em tempo acordado com a fiscalização todos os materiais recusados pela Fiscalização;
- 12.26 Manter todos os empregados devidamente uniformizados e com identificação apropriada;
- 12.27 Deverá possuir mão de obra qualificada e especializada para a perfeita execução do objeto, conforme especificado neste Projeto Básico e seus anexos, dimensionada de forma a cumprir os prazos estabelecidos;
- 12.28 Deverá designar responsável técnico pela execução do objeto, obrigatoriamente profissional de engenharia civil ou de arquitetura para os serviços de obra civil, e que estejam devidamente registrados, respectivamente, no CREA ou no CAU como responsáveis técnicos pelo objeto e que estejam habilitados para serviços da natureza do objeto e detentores de acervo técnico comprovado;
- 12.29 Os responsáveis técnicos deverão assumir pessoal e diretamente a execução dos serviços concernentes às suas respectivas áreas profissionais, incluindo a instrução do pessoal, conferência de medidas, elaboração de documentos complementares, garantia do cumprimento das Normas Técnicas de Engenharia e de Segurança do Trabalho e das especificações técnicas deste Projeto Básico, além do fiel cumprimento do prazo contratual e garantia da qualidade técnica;
- 12.30 Os responsáveis técnicos deverão estar disponíveis para atender aos gestores e fiscais em regime de plantão para esclarecimentos rotineiros sobre o andamento dos serviços;
- 12.31 A CONTRATADA designará formalmente um preposto para lhe representar frente a Administração, em estrita observância ao Capítulo III do Código Civil Brasileiro (“Dos Prepostos”), ao art. 68 da Lei 8.666/93 e demais regulamentos aplicáveis;
- 12.32 Deverá ser comprovada, por meio de documentação (contrato social, atas de assembleia, procurações, etc.), a competência do signatário para delegar poderes aos prepostos. A critério da CONTRATADA, o preposto poderá ser indicado simultaneamente como responsável técnico;
- 12.33 É expressamente vedado à CONTRATADA a veiculação de publicidade acerca da contratação, salvo se houver prévia autorização do CONTRATANTE;

12.34 São expressamente vedadas à CONTRATADA a contratação de servidor pertencente ao quadro de pessoal do CONTRATANTE para qualquer serviço durante a vigência do Contrato;

12.35 Efetuar o cadastro da obra junto ao Cadastro Nacional de Obras administrado pela Receita Federal, conforme estabelecido pela Instrução Normativa RFB 1.845 de 22 de novembro de 2018 (em substituição do Cadastro Específico do INSS – CEI), a fim de que seja emitido o código CNO necessário ao cumprimento das obrigações perante a Receita Federal do Brasil – RFB, no que concerne aos valores referentes à construção objeto do Projeto Básico;

12.36 Realizar os registros necessários no CNO, tais como paralisações, se houver, e encerramento na conclusão da obra, bem como apresentar os comprovantes correspondentes para permitir a emissão do termo de recebimento definitivo;

12.37 Destacar o valor da retenção à Previdência Social, 11% ou 4,5% (Art 7º-A da L12546, c/c art. 7º inciso IV), quando da emissão da nota fiscal ou fatura;

12.38 Absorver na execução do contrato, egressos do sistema carcerário, respeitado o percentual indicado na Lei Estadual nº 3988 de 15/01/2014.

### 13. DA SUBCONTRATAÇÃO DOS SERVIÇOS

13.1 A CONTRATADA **não poderá** transferir a outrem, no todo, o fornecimento dos objetos desta Licitação, ficando sob a inteira responsabilidade do licitante contratado o cumprimento de todas as condições contratuais, atendendo aos requisitos técnicos e legais para esta finalidade;

13.2 Somente será admitida a subcontratação parcial de itens quanto aos serviços complementares relacionados a instalações elétricas, de telecomunicações e de climatização, devendo preferencialmente ser subcontratadas, micro ou pequenas empresas, em consonância à Lei Complementar nº 123/06, alterada pela Lei Complementar nº 128/08, sem subordinação e pessoalidade com o CONTRATANTE. Na hipótese de ser realizada a subcontratação, a CONTRATADA diligenciará junto a esta no sentido de serem rigorosamente cumpridas as obrigações contratuais, especialmente quanto à fiel e perfeita execução dos serviços subcontratados, ficando diretamente responsável, perante o CONTRATANTE, pelas obrigações assumidas pela subcontratada. Fica ainda a CONTRATADA obrigada a emitir ART dos serviços subcontratados. O CONTRATANTE não aceitará, sob nenhum pretexto, a transferência de responsabilidade da CONTRATADA para outros, sejam profissionais ou empresas subcontratadas;

### 14. DA GARANTIA OU ASSISTÊNCIA TÉCNICA

14.1 O **prazo de garantia da obra será de 12 (doze) meses**, contados do recebimento definitivo do objeto;

14.2 No caso de insumos, o prazo de garantia deverá ser igual ao prazo oferecido pelo fabricante do produto em condições normais. Em qualquer situação, porém, o prazo de garantia por vícios aparentes ou de fácil constatação não poderá ser inferior a **90 (noventa dias)** contados do recebimento definitivo do objeto, em observância ao artigo 26, inciso II, do Código de Defesa do Consumidor. No caso de vício oculto, esse prazo de 90 (noventa) dias será contado a partir do momento em que for identificado o defeito pelas equipes do TJAM;

14.3 Nos prazos de garantia estipulados, a CONTRATADA estará obrigada a refazer os serviços ou substituir os materiais que apresentarem defeitos, garantindo desta forma a confiabilidade e o desempenho dos sistemas ou instalações, às suas expensas, sem ônus para a Contratante;

14.4 As medidas corretivas que venham a se fazer necessárias durante o prazo de garantia estipulado no item anterior deverão ser executadas no prazo máximo de 30 (trinta) dias corridos, contados do primeiro dia útil subsequente àquele do recebimento da notificação expedida pela Contratante.

14.5 A CONTRATADA deverá apresentar à CONTRATANTE, em até 05 (cinco) dias úteis, contados da assinatura do contrato, comprovante de garantia, no valor correspondente a **5% (cinco por cento)** do valor total do contrato, cabendo-lhe optar por uma das modalidades de garantia prevista no art. 56, § 1º da Lei nº 8.666/93.

14.6 A contratante não perderá a garantia na ocorrência nas hipóteses nos seguintes casos:

14.6.1 Caso fortuito ou força maior;

14.6.2 Alterações realizadas pela Administração;

14.6.3 Prática de atos ilícitos dolosos praticados por servidores da Administração;

14.6.4 Outros fatos supervenientes omissos serão decididos por parecer da Secretaria de Infraestrutura e aprovado pela Secretaria-Geral de Administração do TJAM.

## 15. DA QUALIFICAÇÃO TÉCNICA

15.1 A LICITANTE deverá designar responsáveis técnicos pela execução do objeto, obrigatoriamente profissionais de engenharia civil ou de arquitetura para a parte geral das obras civis. Tais profissionais devem estar vinculados e devidamente registrados, respectivamente, no CREA ou no CAU como responsáveis técnicos pela execução dos serviços e que estejam habilitados para serviços da natureza do objeto;

15.1.1. A comprovação do vínculo a que se refere o item 15.1 se fará com a apresentação de cópia dos seguintes documentos: contrato social da licitante em que conste o profissional como sócio; carteira de trabalho (CTPS), ficha de registro de empregado ou contrato de prestação de serviço, em que conste a licitante como contratante; ou, ainda, de declaração de contratação futura do responsável técnico, desde que acompanhada de declaração de anuência do profissional;

15.2 Os responsáveis técnicos deverão assumir pessoalmente e diretamente a responsabilidade pela execução dos serviços concernentes às suas respectivas áreas profissionais, incluindo a instrução do pessoal, conferência de medidas, elaboração de documentos complementares, garantia do cumprimento das Normas Técnicas de Engenharia e de Segurança do Trabalho e das especificações técnicas deste Projeto Básico além do fiel cumprimento do prazo contratual e garantia da qualidade técnica;

15.3 Para a habilitação técnico-operacional, as empresas licitantes deverão comprovar habilitação técnica por meio dos seguintes documentos:

15.3.1 Certidão de Registro e Quitação de Pessoa Jurídica, no Conselho Regional de Engenharia e Agronomia (CREA) ou no Conselho de Arquitetura e Urbanismo (CAU), da empresa licitante e de seu(s) responsável(is) técnico(s), da região a que estiverem vinculados. No caso de a empresa licitante e/ou os responsáveis técnicos não serem registrados ou inscritos no CREA ou no CAU do Estado do Amazonas, somente serão exigidos os respectivos vistos no CREA/AM ou CAU/AM na ocasião da assinatura do Contrato;

15.3.2. Atestado de Capacidade Técnica Operacional da empresa, expedido por pessoa jurídica de direito público ou privado, devidamente registrado no CREA ou CAU da região onde os serviços foram executados, acompanhado(s) da(s) respectiva(s) certidão (ões) de Acervo Técnico (CAT), comprovando que o(s) a empresa licitante atuou na execução de serviço(s) relativo(s) à execução de obras com características, vulto e complexidade compatíveis com as do objeto da licitação, assim entendidos:

15.3.2.1 Impermeabilização de no mínimo **169 m<sup>2</sup>** (cento e sessenta e nove metros quadrados) com uso de sistema de impermeabilização flexível;

15.3.2.2 Aplicação de no mínimo **1246 m<sup>2</sup>** (mil duzentos e quarenta e seis metros quadrados) de pintura com tinta PVA, acrílica ou similar em paredes;

15.4 Os profissionais responsáveis técnicos vinculados à empresa deverão demonstrar habilitação por meio dos seguintes documentos:

15.4.1 Certidão de Acervo Técnico (CAT) para o profissional engenheiro civil ou arquiteto, devidamente registrado no CREA ou CAU comprovando que o(s) profissional (is) indicado(s) pela empresa licitante atuou (aram) como responsável (is) técnico(s) na execução de serviço(s) relativo(s) à execução de obras civis com os aspectos qualitativos indicadas dos itens 15.3.2.1 a 15.3.2.2 sem limitação de quantitativo;

15.5 A empresa deverá comprovar patrimônio líquido não inferior a **10% (dez por cento)** do valor global da planilha de itens como critério de habilitação financeira;

15.5.1 Note-se que a habilitação financeira indicada no item anterior não tem a finalidade de restringir a concorrência, mas sim, com o condão precípua de avaliar se o pretenso contratado tem condições mínimas, sob o enfoque financeiro, de garantir a execução do contrato, ou seja, se ele poderá suportar todos os custos que virão da execução do contrato. Tal fundamento encontra-se preconizado no art. 31, §§ 2º e 3º da Lei nº 8.666/93;

15.5.2 A empresa deverá apresentar Certidão Negativa de Falência e Recuperação Judicial, expedida pelo distribuidor da sede da pessoa jurídica, ou de Execução Patrimonial, expedida no domicílio da pessoa física;

## **16. DA VISTORIA TÉCNICA**

16.1 Por se tratar de obras civis, a realização de vistoria técnica no local de execução do objeto tem cunho imprescindível para a execução do objeto além de servir de norte para a Contratada fazer seu levantamento de custos e conferir as condições e dificuldades para a execução da obra. Caso a empresa opte pela realização da vistoria, poderá efetuar-la com prévio agendamento, quando atestará declaração comprobatória da vistoria efetuada, em documento previamente elaborado pela empresa, de acordo com o modelo constante no Anexo VI. Em caso de dúvida, sobre dados técnicos da obra, entrar em contato com a Secretaria de Infraestrutura deste Tribunal, durante o horário de 8h00min às 14h00min, em dias úteis, pelo telefone (92) 2129-6688 e ou e-mail, engenharia@tjam.jus.br, ou diretamente no endereço situado na Av. André Araújo, s/nº, Aleixo, Manaus-AM, Centro Administrativo Desembargador José de Jesus Ferreira Lopes, 1º andar, Secretaria de Infraestrutura;

16.2 Caso a empresa opte por não realizar a vistoria, deverá apresentar declaração própria, de que conhece as condições locais para a execução do objeto, em conformidade com o artigo 18 da Resolução nº. 114, de 20/04/10 do Conselho Nacional de Justiça (CNJ);

16.3 A empresa interessada deve munir-se de toda informação disponível de modo a evitar que sua proposta contenha quaisquer omissões, as quais, como regra, não poderão ser alegadas em favor de eventuais pretensões de acréscimo de preços, dilações de prazos de execução ou inexecuções contratuais;

16.4 Concluída a sessão pública, possíveis indefinições, omissões ou incorreções nas informações ou diretrizes fornecidas, que não tenham sido questionadas no prazo devido, não poderão constituir pretexto para pleito de alteração da composição de preços unitários por parte da CONTRATADA. Por se tratar de empresa especializada na execução de serviços de engenharia, a empresa deverá computar no valor global da sua proposta, também, as complementações e acessórios eventualmente omitidos nos projetos, mas de necessidade implícita à perfeita e completa execução de todo o objeto licitado;

## **17. DA AMOSTRA**

17.1 Para esta licitação não será exigida a apresentação de amostras.

## **18. DO RECEBIMENTO PROVISÓRIO E DEFINITIVO**

18.1 Os serviços, executados unicamente a partir da emissão da Ordem de Serviço, serão recebidos mediante a emissão dos Termos de Recebimento Provisório e Definitivo;

18.1.1 O Recebimento Provisório se dará quando a Fiscalização receber o objeto, provisoriamente, para efeito de posterior verificação da conformidade das especificações mediante termo circunstanciado, assinado pelas partes, no prazo de até 15 (quinze) dias contados da comunicação escrita pela CONTRATADA de que o objeto contratado foi concluído. A conclusão do objeto contratado é definida como a execução total de todos os serviços, e a entrega de todos os materiais definidos nas especificações técnicas e projetos ou plantas, apresentando-se o objeto contratado pronto para uso pelo TJAM;

18.1.2 O Recebimento Definitivo se dará quando a Fiscalização receber o objeto definitivamente, mediante termo circunstanciado assinado pelas partes, após o decurso do prazo de observação de 60 (sessenta) dias contados do Recebimento Provisório, observado o disposto no art. 69 da Lei 8.666/93.

## **19. DO PAGAMENTO**

19.1 O pagamento será efetuado em etapas mensalmente mensuradas dentro do período de vigência do Contrato, obedecendo aos seguintes critérios:

19.1.1 A entrega dos relatórios devidamente assinados pelo CONTRATADO contemplando os serviços executados na etapa de medição. Deverá constar neste relatório documento devidamente assinado pela FISCALIZAÇÃO que comprove a execução dos serviços indicados neste Projeto Básico.

19.1.2 Execução dos serviços previstos no cronograma físico-financeiro, devendo ser justificadas etapas não executadas ou executadas além do previsto.

19.1.3 O pagamento do item administração se dará em caráter proporcional à execução financeira da obra, conforme preconiza o item 9.3.2.2 do Acórdão N° 2622/2013 – Plenário, do Tribunal de Contas da União.

19.1.4 Entrega da nota fiscal, devidamente atestada pelo órgão competente do TJAM.

19.2 O TJAM pagará à CONTRATADA, pelos serviços executados com os valores unitários constantes da Planilha de Composição de Custos apresentada juntamente na proposta da CONTRATADA vencedora do certame, não sendo permitido, em nenhuma hipótese, o pagamento de serviços não executados, executados parcialmente ou executados em desacordo com as especificações técnicas deste Projeto Básico;

19.3 O pagamento será efetuado pela Secretaria de Orçamento e Finanças do TJAM, de acordo com a legislação vigente, após recebimento da Nota Fiscal ou Fatura conferida e atestada pelo setor requisitante, comprovando a prestação do serviço ou o fornecimento do material de maneira satisfatória a partir do recebimento definitivo e os procedimentos de praxe indicados na Minuta Contratual;

19.4 Poderão ser solicitados para o pagamento: Nota Fiscal, de acordo com a legislação vigente; provas de regularidade perante o Fundo de Garantia por Tempo de Serviço (Certidão de Regularidade do FGTS), perante o Instituto Nacional do Seguro Social (Certidão Negativa de Débito do INSS), perante a Fazenda Federal (Certidão Conjunta Negativa de Débitos relativos aos TRIBUTOS FEDERAIS e à DÍVIDA ATIVA DA UNIÃO), perante a Fazenda Estadual (Certidão Negativa de DÉBITO DO ESTADO), perante a Fazenda Municipal (Certidão Negativa de DÉBITO MUNICIPAL), e perante a Justiça do Trabalho;

19.5 Constatada qualquer incorreção na Nota Fiscal, bem como qualquer outra circunstância que desaconselhe o seu pagamento, o prazo para pagamento fluirá a partir da respectiva regularização.

## **20. DA FISCALIZAÇÃO E ACOMPANHAMENTO**

20.1 A execução dos serviços deverá ser acompanhada e Fiscalizada por técnico da Secretaria de Infraestrutura do TJAM. A Fiscalização anotarà em registro próprio, todas as ocorrências relacionadas com a execução do contrato, determinando o que for necessário à regularização das faltas ou defeitos observados;

20.2 As decisões e providências que ultrapassem a competência da Fiscalização deverão ser solicitadas aos seus superiores em tempo hábil para adoção das medidas convenientes;

20.3 À Fiscalização ficam assegurados os direitos de:

20.3.1 Exigir o cumprimento de todas as disposições firmadas nos documentos contratuais, examinar ou rejeitar qualquer material;

20.3.2 Solicitar o afastamento imediato do local dos serviços, de qualquer elemento da Contratada que venha a demonstrar conduta nociva ao bom andamento dos serviços e à Fiscalização, ou por incapacidade técnica, não podendo tal providência implicar em modificações de prazo ou de condições contratuais;

20.3.3 Impugnar os serviços que não satisfaçam tecnicamente as condições contratuais;

20.3.4 Acessar qualquer dependência em que se realizem os serviços, com a perfeita anuência da Contratada, que deverá facilitar a atuação da Fiscalização em oficinas, depósitos ou outra dependência onde se encontrem materiais destinados à execução dos serviços;

20.3.5 A Fiscalização deverá ser notificada, para seu conhecimento e aprovação do local de execução dos serviços sobre qualquer equipamento e/ou material a ser utilizado pela Contratada;

20.3.6 A presença da Fiscalização no local de fiscalização dos serviços não isentará nem diminuirá as responsabilidades da Contratada, pela perfeita execução dos serviços;

20.3.7 Ter acesso aos serviços em execução a qualquer momento, tanto para acompanhar o desenvolvimento dos trabalhos, como para exigir, eventualmente, a adequação dos serviços em execução às normas, e padrões a serem cumpridos;

20.3.8 Suspender os serviços por descumprimento de exigências estabelecidas em normas ou padrões e projetos. Poderá, também, autorizar seu prosseguimento, verificada a correção da falha que ocasionou a suspensão.

Manaus, data registrada no sistema

**Rommel Pinheiro Akel**  
**Secretário**  
**SEINF / TJAM**

**Evelyn Guerra Xavier da Silva**  
**Diretora**  
**SEINF /DVOPROJ/ TJAM**



Documento assinado eletronicamente por **ROMMEL PINHEIRO AKEL, Secretário(a)**, em 03/11/2021, às 17:21, conforme art. 1º, III, "b", da Lei 11.419/2006.



Documento assinado eletronicamente por **EVELYN GUERRA XAVIER DA SILVA, Diretor(a)**, em 03/11/2021, às 17:23, conforme art. 1º, III, "b", da Lei 11.419/2006.



A autenticidade do documento pode ser conferida no site [https://sei.tjam.jus.br/sei/controlador\\_externo.php?acao=documento\\_conferir&id\\_orgao\\_acesso\\_externo=0](https://sei.tjam.jus.br/sei/controlador_externo.php?acao=documento_conferir&id_orgao_acesso_externo=0) informando o código verificador **0362740** e o código CRC **87ADD206**.